



## CARTA PROPOSTA

À

**COMISSÃO DE LICITAÇÃO DA CÂMARA MUNICIPAL PARAIPABA  
COMISSÃO PERMANENTE DE LICITAÇÃO  
TOMADA DE PREÇOS Nº 001.2023-TP**

A Empresa **3D CONSTRUÇÕES LTDA**, pessoa jurídica de direito privado, inscrita no CNPJ/MF sob o nº 07.930.565/0001-17, com sede localizada na Av. Washington Soares, 2155, Sala 70, Bairro Edson Queiroz, Município Fortaleza, Estado do Ceará, CEP 60811-341, Neste ato representada pelo seu representante legal o Sr Diego Teixeira Maia, Brasileiro, casado, Engenheiro, portador do Registro Geral de nº 96002625002 emitido pela SSP/CE e inscrito no CPF sob o nº 035.827.343-90, residente e domiciliado na Rua Luiza Miranda Coelho ,nº 603 , Bairro Luciano Cavalcante, Município de Fortaleza, Estado do Ceará, CEP 60811-110, , **DECLARA** :

- 1 - Que acata inteiramente os preceitos legais em vigor, especialmente a Lei nº 8.666/93, alterada e consolidada, e as condições desta **TOMADA DE PREÇOS Nº 001.2023-TP**.
- 2 - Que até a presente data, não existem fatos que nos impeçam de participar deste processo licitatório;
- 3 - Que nos valores apresentados abaixo, estão inclusos todos os tributos, encargos trabalhistas, previdenciários, fiscais e comerciais, taxas , fretes, seguros, deslocamentos de pessoal, custos e demais despesas que possam incidir sobre a execução do objeto contratual, inclusive a margem de lucro.  
Desta maneira assume o compromisso de bem e fielmente atender as exigências para o fornecimento/execução dos serviços descritos no Edital e Anexos, caso seja proclamada vencedora.
- 4 - Manteremos válida esta proposta de preços pelo prazo de **60(sessenta) dias**, a contar da data estipulada para entrega dos envelopes de Habilitação e Proposta de Preços desta licitação;
- 5 - Comprometemo-nos a nos manifestarmos acerca da concordância da prorrogação e revalidação da proposta, caso seja necessário, antes de **10(Dez) dias** do vencimento da mesma, por igual e sucessivo período, cientes que a falta de manifestação nos libera, excluindo-nos deste certame licitatório.
- 6 - Temos conhecimento dos locais e das condições de execução dos serviços;
- 7- Na execução dos serviços observaremos, rigorosamente, as especificações das normas técnicas brasileiras, bem assim as recomendações e instruções da Fiscalização

*[Handwritten signatures and initials in blue ink]*



da CÂMARA MUNICIPAL PARAIPABA. Assumindo, desde já, a integral e exclusiva responsabilidade pela perfeita realização dos trabalhos.

8 – Anuímos com o prazo estipulado em contrato, caso sejamos vencedores desta licitação, oriundo dos serviços objeto deste edital que será de **300(Trezentos)dias** , e o prazo para início dos serviços será de 05(cinco) dias contados a partir da “Ordem de Início dos Serviços”, expedida pela CÂMARA MUNICIPAL PARAIPABA.

**OBJETO:** CONSTRUÇÃO DA NOVA SEDE DA CÂMARA MUNICIPAL DE PARAIPABA-CE.

9 -Importa a presente proposta o Valor Global do orçamento de **R\$1.600.037,31(Um milhão e seiscientos mil e trinta e sete reais e trinta e um centavos)** para execução dos serviços de **CONSTRUÇÃO DA NOVA SEDE DA CÂMARA MUNICIPAL DE PARAIPABA-CE.**, relativos ao material, mão-de-obra e encargos sociais, conforme planilha orçamentária em anexo. Esclarecemos, finalmente, que o portador desta proposta está autorizado e habilitado a prestar a essa Comissão Permanente de Licitação os esclarecimentos e informações adicionais que forem considerados necessários, bem como, assinar, concordar, desistir, interpor recurso, firmar compromisso etc.

Fortaleza, 07 de Junho de 2023

DIEGO TEIXEIRA MAIA  
CPF.035.827.343-90  
SÓCIO ADMINISTRATIVO

DÊNIS SALES MAIA  
RNP-060048616-8  
ENGº CIVIL



## PLANILHA ORÇAMENTÁRIA

<b>OBRA:</b>	CONSTRUÇÃO DA CÂMARA MUNICIPAL DE PARAIPABA	<b>DATA:</b> 07/06/2023	<b>BDI:</b> 23,90%
<b>DESCRIÇÃO:</b>	CONSTRUÇÃO DA CÂMARA MUNICIPAL DE PARAIPABA	<b>FONTE</b>	<b>VERSÃO</b>
<b>LOCAL:</b>	PARAIPABA/CE	SEINFRA	027 SEM DESONERAÇÃO
<b>CLIENTE:</b>	PREFEITURA MUNICIPAL DE PARAIPABA	PRÓPRIA	PRÓPRIA
		<b>HORA</b>	<b>MES</b>
		112,70	05/2021
		<b>REF</b>	
			0,00%

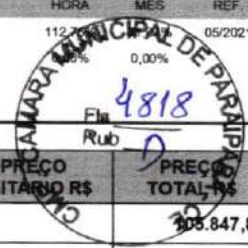

ITEM	CÓDIGO	DESCRIÇÃO	FONTE	UNID	QUANTIDADE	PREÇO UNITÁRIO R\$	PREÇO TOTAL R\$
<b>1 SERVIÇOS PRELIMINARES</b>							<b>305.847,86</b>
1.1	C4541	PLACA PADRÃO DE OBRA, TIPO BANNER	SEINFRA	M2	7,50	449,91	3.374,33
1.2	COMP.01	ADMINISTRAÇÃO DA OBRA	PRÓPRIA	%	100,00	618,45	61.845,00
1.3	C1630	LOCAÇÃO DA OBRA - EXECUÇÃO DE GABARITO	SEINFRA	M2	518,73	8,13	4.217,27
1.4	C0369	BARRACÃO ABERTO	SEINFRA	M2	18,00	152,19	2.739,42
1.5	C0002	ABRIGO PROVISÓRIO C/1 PAVIMENTO P/ALOJAMENTO E DEPÓSITO	SEINFRA	M2	24,00	1.092,96	26.231,04
1.6	C2850	INSTALAÇÕES PROVISÓRIAS DE LUZ, FORÇA, TELEFONE E LÓGICA	SEINFRA	UN	1,00	1.572,34	1.572,34
1.7	C1622	LIGAÇÃO PROVISÓRIA DE ÁGUA E SANITÁRIO	SEINFRA	UN	1,00	3.470,81	3.470,81
1.8	C2946	SANITÁRIOS E CHUVEIROS	SEINFRA	M2	8,80	272,46	2.397,65
<b>2 MOVIMENTO DE TERRA</b>							<b>75.317,95</b>
2.1	C1255	ESCAVAÇÃO MANUAL C/ APIL. FUNDO P/ CAIXA EM ALVENARIA	SEINFRA	M3	191,59	98,33	18.839,04
2.2	C0330	ATERRO C/COMPACTAÇÃO MANUAL S/CONTROLE, MAT. C/AQUISIÇÃO	SEINFRA	M3	414,98	116,58	48.378,37
2.3	C2921	REATERRO C/COMPACTAÇÃO MANUAL S/CONTROLE, MATERIAL DA VALA	SEINFRA	M3	125,40	36,10	4.526,94
2.4	C0707	CARGA MANUAL DE TERRA EM CAMINHÃO BASCULANTE	SEINFRA	M3	66,19	24,30	1.608,42
2.5	C2533	TRANSPORTE DE MATERIAL, EXCETO ROCHA EM CAMINHÃO ATÉ 5 KM	SEINFRA	M3	66,19	29,69	1.965,18
<b>3 FUNDAÇÕES / ESTRUTURAS / PAREDES E PAINÉIS</b>							<b>528.216,61</b>
3.1	C1609	LASTRO DE CONCRETO INCLUINDO PREPARO E LANÇAMENTO	SEINFRA	M3	1,62	681,41	1.103,88
3.2	C4592	ALVENARIA DE EMBASAMENTO EM TIJOLO CERÂMICO FURADO C/ ARGAMASSA CIMENTO E AREIA 1:4	SEINFRA	M3	40,69	798,13	32.475,91
3.3	C2843	IMPERMEABILIZAÇÃO C/ EMULSÃO ASFÁLTICA CONSUMO 2kg/m²	SEINFRA	M2	241,59	38,35	9.264,98
3.4	C1405	FORMA PLANA CHAPA COMPENSADA RESINADA, ESP.= 12mm UTIL. 3 X	SEINFRA	M2	330,98	148,90	49.282,92
3.5	C3991	FORMA PLANA CHAPA COMPENSADA PLASTIFICADA, ESP.= 18mm UTIL. 5X	SEINFRA	M2	610,23	128,46	78.390,15
3.6	C0215	ARMADURA CA-50A GROSSA D= 12,5 A 25,0mm	SEINFRA	KG	2.681,00	18,68	50.081,08
3.7	C0216	ARMADURA CA-50A MÉDIA D= 6,3 A 10,0mm	SEINFRA	KG	2.185,10	17,52	38.282,95
3.8	C0217	ARMADURA CA-60 FINA D=3,40 A 6,40mm	SEINFRA	KG	927,60	15,31	14.201,56
3.9	C4071	ARMADURA EM TELA SOLDÁVEL Q-92	SEINFRA	M2	518,73	11,98	6.214,39
3.10	C0844	CONCRETO P/MIBR., FCK 30 MPa COM AGREGADO ADQUIRIDO	SEINFRA	M3	61,96	565,21	35.020,41
3.11	C1604	LANÇAMENTO E APLICAÇÃO DE CONCRETO S/ ELEVAÇÃO	SEINFRA	M3	25,52	184,83	4.716,86
3.12	C1603	LANÇAMENTO E APLICAÇÃO DE CONCRETO C/ ELEVAÇÃO	SEINFRA	M3	36,44	313,43	11.421,39
3.13	C4458	LAJE PRÉ-FABRICADA TRELIÇADA P/ FÓRRO - VÃO ACIMA DE 4,81 m	SEINFRA	M2	518,73	176,77	91.695,90
3.14	C0073	ALVENARIA DE TIJOLO CERÂMICO FURADO (9x19x19)cm C/ARGAMASSA MISTA DE CAL HIDRATADA ESP.=10cm (1:2:8)	SEINFRA	M2	1.230,40	78,50	96.586,40
3.15	C0773	CHAPIM PRÉ-MOLDADO DE CONCRETO	SEINFRA	M2	34,09	143,49	4.891,57
3.16	C2666	VERGA RETA DE CONCRETO ARMADO	SEINFRA	M3	2,16	2.123,27	4.586,26
<b>4 REVESTIMENTOS PAREDES E TETO</b>							<b>218.048,74</b>
4.1	C0776	CHAPISCO C/ ARGAMASSA DE CIMENTO E AREIA S/PENEIRAR TRAÇO 1:3 ESP.= 5mm P/ PAREDE	SEINFRA	M2	2.460,80	8,18	20.129,34
4.2	C3029	EMBOÇO C/ ARGAMASSA DE CIMENTO E AREIA PENEIRADA, TRAÇO 1:4	SEINFRA	M2	115,47	50,60	5.842,78
4.3	C3037	REBOCO C/ ARGAMASSA DE CIMENTO E AREIA PENEIRADA, TRAÇO 1:4	SEINFRA	M2	2.345,33	55,77	130.799,05
4.4	C4446	PORCELANATO RETIFICADO POLIDO C/ ARG. PRÉ-FABRICADA - P/ PAREDE	SEINFRA	M2	115,47	165,01	19.053,70
4.5	C1427	REJUNTAMENTO C/ ARG. PRÉ-FABRICADA, JUNTA ENTRE 2mm E 6mm EM CERÂMICA, ACIMA DE 30x30 cm (900 cm²) E PORCELANATOS (PAREDE/PISO)	SEINFRA	M2	115,47	11,81	1.363,70
4.6	C0778	CHAPISCO C/ ARGAMASSA DE CIMENTO E AREIA S/ PENEIRAR TRAÇO 1:3 ESP=5 mm P/ TETO	SEINFRA	M2	518,73	16,29	8.450,11
4.7	C3035	REBOCO C/ ARGAMASSA DE CIMENTO E AREIA S/ PENEIRAR TRAÇO 1:6, ESP=20 mm P/ TETO	SEINFRA	M2	518,73	44,43	23.047,17
4.8	C3970	FÓRRO DE GESSO CONVENCIONAL (60x60)cm COM TIRO E ARAME GALVANIZADO ENCAPADO - FORNECIMENTO E MONTAGEM	SEINFRA	M2	213,86	36,54	7.814,44
4.9	C4284	SANCA DE GESSO P/ FÓRRO CONVENCIONAL - FORNECIMENTO E MONTAGEM	SEINFRA	M	84,80	18,26	1.548,45

FA



## PLANILHA ORÇAMENTÁRIA

<b>OBRA:</b>	CONSTRUÇÃO DA CÂMARA MUNICIPAL DE PARAIPABA	<b>DATA:</b> 07/06/2023	<b>BDI:</b> 23,90%
<b>DESCRIÇÃO:</b>	CONSTRUÇÃO DA CÂMARA MUNICIPAL DE PARAIPABA	<b>SEINFRA</b>	<b>VERSÃO</b> 027 SEM DESONERAÇÃO
<b>LOCAL:</b>	PARAIPABA/CE	<b>HORA</b>	112,76%
<b>CLIENTE:</b>	PREFEITURA MUNICIPAL DE PARAIPABA	<b>PROPRIA</b>	<b>MES</b> 0,07%
			<b>REF.</b> 0,00%



ITEM	CÓDIGO	DESCRIÇÃO	FONTE	UNID	QUANTIDADE	PREÇO UNITÁRIO R\$	PREÇO TOTAL R\$
<b>5 ESQUADRIAS E VIDROS</b>							<b>72.388,94</b>
5.1	C4425	PORTA TIPO PARANÁ (0,70 x 2,10 m), C/ FERRAGENS	SEINFRA	UN	4,00	404,43	1.617,72
5.2	C4426	PORTA TIPO PARANÁ (0,80 x 2,10 m), COMPLETA	SEINFRA	UN	16,00	971,30	15.540,80
5.3	C1994	PORTA TIPO PARANÁ (S/ACESSÓRIOS)	SEINFRA	M2	3,78	154,70	584,77
5.4	C4513	JANELA EM ALUMÍNIO ANODIZADO NATURAL/FOSCO, DE CORRER, SEM BANDEIROLA E/OU PEITORIL, SEM VIDRO - FORNECIMENTO E MONTAGEM	SEINFRA	M2	16,00	293,85	4.701,60
5.5	C4514	PORTA EM ALUMÍNIO ANODIZADO NATURAL/FOSCO, DE CORRER, SEM BANDEIROLA E/OU PEITORIL, SEM VIDRO - FORNECIMENTO E MONTAGEM	SEINFRA	M2	3,68	380,94	1.401,86
5.6	C2674	VIDRO COMUM FUMÊ EM CAIXILHOS C/MASSA E= 5mm, COLOCADO	SEINFRA	M2	19,68	265,22	5.219,53
5.7	C4951	VIDRO TEMPERADO INCOLOR C/MASSA E=10MM, COLOCADO	SEINFRA	M2	12,00	441,26	5.295,12
5.8	C1954	PORTA 2 FOLHAS C/BANDEIRA E FIXO 2 FLS. DE VIDRO TEMPERADO E=10mm (3.60X2.90)m	SEINFRA	CJ	1,00	8.432,89	8.432,89
5.9	C1956	PORTA C/BANDEIRA DE VIDRO TEMPERADO E=10mm C/MOLA (0.90X2.90)m	SEINFRA	CJ	2,00	2.759,31	5.518,62
5.10	C1971	PORTA DE VIDRO TEMPERADO 2 FOLHAS (1.80X2.10)m E=10mm	SEINFRA	CJ	2,00	4.427,07	8.854,14
5.11	C4726	CERCA/GRADIL NYLOFOR H=2,03M, MALHA 5 X 20CM - FIO 5,00MM, COM FIXADORES DE POLIAMIDA EM POSTE 40 x 60 MM CHUMBADOS EM BASE DE CONCRETO (EXCLUSIVE ESTA) , REVESTIDOS EM POLIESTER POR PROCESSO DE PINTURA ELETROSTÁTICA (GRADIL E POSTE), NAS CORES VERDE OU BRANCA - FORNECIMENTO E INSTALAÇÃO	SEINFRA	M	26,00	355,68	9.247,68
5.12	C4557	PORTÃO DESLIZANTE NYLOFOR, COMPOSTO DE QUADRO, PAINÉIS E ACESSÓRIOS COM PINTURA ELETROSTÁTICA COM TINTA POLIESTER, NAS CORES VERDE OU BRANCA, COM POSTE EM AÇO REVESTIDO, COR VERDE OU BRANCA - FORNECIMENTO E MONTAGEM	SEINFRA	M2	7,29	594,32	4.332,59
5.13	C4422	ALIZAR DE MADEIRA L= 5 cm (1 FACE)	SEINFRA	CJ	4,00	48,35	193,40
5.14	C1144	DOBRADIÇA CROMADA 3" X 2 1/2"	SEINFRA	UN	6,00	37,70	226,20
5.15	C1361	FECHADURA COMPLETA PARA PORTA INTERNA	SEINFRA	UN	2,00	158,86	317,72
5.16	C4421	FORRAMENTO DE MADEIRA L = 15 cm	SEINFRA	CJ	2,00	452,15	904,30
<b>6 COBERTURA</b>							<b>100.804,18</b>
6.1	C4511	ESTRUTURA DE MADEIRA P/ TELHAS ONDULADAS DE FIBROCIMENTO, ALUMÍNIO OU PLÁSTICAS, APOIADA SOBRE PAREDES E/OU LAJES DE FORRO	SEINFRA	M2	413,08	79,25	32.736,59
6.2	C1000	CUMEEIRA NORMAL DE FIBROCIMENTO P/TELHA ONDULADA	SEINFRA	M	13,70	42,34	580,06
6.3	C2445	TELHA DE FIBROCIMENTO ONDULADA E=6mm , INCLINAÇÃO 27%	SEINFRA	M2	413,08	52,60	21.728,01
6.4	C2253	RUFO DE FIBROCIMENTO P/TELHA ONDULADA	SEINFRA	M	94,20	60,65	5.713,23
6.5	C1353	ESTRUTURA METÁLICA TRELIÇADA EM AÇO, EM MARQUISES	SEINFRA	M2	14,70	268,83	3.951,80
6.6	C2222	REVESTIMENTO METÁLICO, TIPO "REYNOBOND" DUAS CHAPAS	SEINFRA	M2	29,40	694,34	20.413,60
6.7	C1463	IMPERMEABILIZAÇÃO DE CALHA, VIGA-CALHA, JARDINEIRA C/MANTA ASFÁLTICA .AUTO-ADESIVA	SEINFRA	M2	132,06	39,41	5.204,48
6.8	C2057	PROTEÇÃO DE SUPERFÍCIES IMPERMEABILIZADAS	SEINFRA	M2	132,06	43,86	5.792,15
6.9	C1620	LETREIRO - LETRA EM CAIXA DE ZINCO, H= 20CM	SEINFRA	UN	42,00	111,53	4.684,26
<b>7 PISO</b>							<b>225.812,59</b>
7.1	C3449	MEIO FIO PRÉ MOLDADO (0,07x0,30x1,00)m C/REJUNTAMENTO	SEINFRA	M	155,16	28,39	4.404,99
7.2	C1608	LASTRO DE CONCRETO IMPERMEABILIZADO E=8CM	SEINFRA	M2	577,05	87,72	50.618,83
7.3	C2184	REGULARIZAÇÃO DE BASE C/ ARGAMASSA CIMENTO E AREIA S/ PENEIRAR, TRAÇO 1:5 - ESP= 3cm, C/IMPERMEABILIZANTE	SEINFRA	M2	452,81	31,64	14.326,91
7.4	C3002	PORCELANATO RETIFICADO POLIDO C/ ARG. PRÉ-FABRICADA - P/ PISO	SEINFRA	M2	423,62	159,01	67.359,82
7.5	C1920	PISO INDUSTRIAL NATURAL ESP.= 12mm, INCLUS. POLIMENTO (INTERNO)	SEINFRA	M2	65,92	151,10	9.960,51
7.6	C3002	PORCELANATO RETIFICADO POLIDO C/ ARG. PRÉ-FABRICADA - P/ PISO	SEINFRA	M2	42,78	159,01	6.802,45
7.7	C2284	SOLEIRA DE GRANITO L= 15cm	SEINFRA	M	26,46	97,35	2.575,88
7.8	C1427	REJUNTAMENTO C/ ARG. PRÉ-FABRICADA, JUNTA ENTRE 2mm E 6mm EM CERÂMICA, ACIMA DE 30x30 cm (900 cm²) E PORCELANATOS (PAREDE/PISO)	SEINFRA	M2	452,81	11,81	5.347,69

FA



## PLANILHA ORÇAMENTÁRIA

<b>OBRA:</b>	CONSTRUÇÃO DA CÂMARA MUNICIPAL DE PARAIPABA	<b>DATA:</b> 07/06/2023	<b>BDI:</b> 23,90%			
<b>DESCRIÇÃO:</b>	CONSTRUÇÃO DA CÂMARA MUNICIPAL DE PARAIPABA	<b>FONTE</b>	<b>VERSÃO</b>	<b>HORA</b>	<b>MES</b>	<b>REF.</b>
<b>LOCAL:</b>	PARAIPABA/CE	SEINFRA	027 SEM DESONERAÇÃO	112,70%	71,07%	05/2021
<b>CLIENTE:</b>	PREFEITURA MUNICIPAL DE PARAIPABA	PRÓPRIA	PRÓPRIA	0,00%	0,00%	

ITEM	CÓDIGO	DESCRIÇÃO	FONTE	UNID	QUANTIDADE	PREÇO UNITÁRIO R\$	PREÇO TOTAL R\$
7.9	C4441	PORCELANATO RETIFICADO NATURAL (FOSCO) C/ ARG. CIMENTO E AREIA P/ PISO	SEINFRA	M2	29,19	16.904,10	491.60
7.10	C1865	PEDRA PORTUGUESA 2 CORES	SEINFRA	M2	132,49	184,26	24.412,61
7.11	C2864	LASTRO DE PÓ DE PEDRA	SEINFRA	M3	25,74	111,18	2.861,77
7.12	C3782	PISO PRÉ-MOLDADO ARTICULADO E INTERTRAVADO DE 16 FACES - e = 8,0 cm (35 MPa) P/ TRÁFEGO PESADO	SEINFRA	M2	257,40	108,21	27.853,25
7.13	C4624	PISO PODOTÁTIL EXTERNO EM PMC ESP. 3CM, ASSENTADO COM ARGAMASSA (FORNECIMENTO E ASSENTAMENTO)	SEINFRA	M2	30,88	144,86	4.473,28
<b>8</b>	<b>INSTALAÇÕES HIDRÁULICAS</b>						<b>57.319,92</b>
8.1	C3653	ADAPTADOR PVC P/ REGISTRO 25mm (3/4")	SEINFRA	UN	10,00	5,71	57,10
8.2	C0020	ADAPTADOR PVC SOLD. FLANGES LIVRES P/CX. D'ÁGUA 25mm (3/4")	SEINFRA	UN	3,00	17,33	51,99
8.3	C0021	ADAPTADOR PVC SOLD. FLANGES LIVRES P/CX. D'ÁGUA 32mm (1")	SEINFRA	UN	6,00	23,94	143,64
8.4	C0023	ADAPTADOR PVC SOLD. FLANGES LIVRES P/CX. D'ÁGUA 50mm (1 1/2")	SEINFRA	UN	3,00	43,24	129,72
8.5	C0492	BUCHA REDUÇÃO PVC ROSC. D=1 1/2"X3/4" (50X25mm)	SEINFRA	UN	5,00	14,79	73,95
8.6	C2625	TUBO PVC SOLD. MARROM INCL.CONEXÕES D= 25mm(3/4")	SEINFRA	M	101,78	26,30	2.676,81
8.7	C2626	TUBO PVC SOLD. MARROM INCL.CONEXÕES D= 32mm(1")	SEINFRA	M	9,90	35,24	348,88
8.8	C2628	TUBO PVC SOLD. MARROM INCL.CONEXÕES D= 50mm (1 1/2")	SEINFRA	M	55,15	49,68	2.739,85
8.9	C2595	TUBO PVC BRANCO P/ESGOTO D=40mm (1 1/2")	SEINFRA	M	19,66	17,67	347,39
8.10	C2596	TUBO PVC BRANCO P/ESGOTO D=50mm (2")	SEINFRA	M	15,85	24,37	386,26
8.11	C2593	TUBO PVC BRANCO P/ESGOTO D=100MM (4")	SEINFRA	M	112,00	43,03	4.819,36
8.12	C2600	TUBO PVC BRANCO RÍGIDO ESGOTO D=150mm (6")	SEINFRA	M	58,63	64,40	3.775,77
8.13	C4822	TERMINAL DE VENTILAÇÃO PVC 50MM	SEINFRA	UN	5,00	14,68	73,40
8.14	C2348	TÊ PVC BRANCO C/REDUÇÃO P/ESGOTO D=100X75mm (4"X3")	SEINFRA	UN	6,00	46,41	278,46
8.15	C1551	JOELHO PVC BRANCO P/ESGOTO D=40mm (1 1/2")	SEINFRA	UN	15,00	17,27	259,05
8.16	C1552	JOELHO PVC BRANCO P/ESGOTO D=50mm (2")	SEINFRA	UN	12,00	18,42	221,04
8.17	C1549	JOELHO PVC BRANCO P/ESGOTO D=100mm (4")	SEINFRA	UN	10,00	36,95	369,50
8.18	C1576	JUNÇÃO SIMPLES DE REDUÇÃO PVC P/ESGOTO 100X50mm (4"X2")-C/ANÉIS	SEINFRA	UN	9,00	50,23	452,07
8.19	C1574	JUNÇÃO SIMPLES C/INSPEÇÃO PVC P/ESGOTO D=100mm (4")-C/ANÉIS	SEINFRA	UN	3,00	52,60	157,80
8.20	C1760	LUVA SIMPLES PVC BRANCO P/ESGOTO 40mm (1 1/2")	SEINFRA	UN	10,00	9,61	96,10
8.21	C1761	LUVA SIMPLES PVC BRANCO P/ESGOTO 50mm (2")	SEINFRA	UN	23,00	11,60	266,80
8.22	C1758	LUVA SIMPLES PVC BRANCO P/ESGOTO 100mm (4")	SEINFRA	UN	29,00	23,91	693,39
8.23	C1698	LUVA DUPLA PVC P/ESGOTO D=100mm (4")-C/ANÉIS	SEINFRA	UN	7,00	36,30	254,10
8.24	C2359	TÊ PVC BRANCO P/ESGOTO D=50MM (2")-JUNTAS SOLD.	SEINFRA	UN	5,00	23,95	119,75
8.25	C2356	TÊ PVC BRANCO P/ESGOTO D=100mm (4")-JUNTAS SOLD.	SEINFRA	UN	5,00	47,52	237,60
8.26	C2158	REGISTRO DE GAVETA BRUTO D= 25mm (1")	SEINFRA	UN	2,00	71,78	143,56
8.27	C2159	REGISTRO DE GAVETA BRUTO D= 32mm (1 1/4")	SEINFRA	UN	3,00	103,61	310,83
8.28	C2161	REGISTRO DE GAVETA BRUTO D= 50mm (2")	SEINFRA	UN	3,00	149,06	447,18
8.29	C2167	REGISTRO DE GAVETA C/CANOPLA CROMADA D= 25mm (1")	SEINFRA	UN	6,00	114,36	686,16
8.30	C0348	BACIA DE LOUÇA BRANCA C/CAIXA ACOPLADA	SEINFRA	UN	5,00	904,40	4.522,00
8.31	C0357	BANCADA DE GRANITO (OUTRAS CORES) E= 3cm (COLOCADO)	SEINFRA	M2	4,44	587,72	2.609,48
8.32	C4821	CUBA DE LOUÇA DE EMBUTIR S/TORNEIRA C/ACESSÓRIOS	SEINFRA	UN	5,00	384,09	1.920,45
8.33	C1151	DUCHA P/ WC CROMADO (INSTALADO)	SEINFRA	UN	5,00	86,93	434,65
8.34	C1242	ENGATE PLÁSTICO (INSTALADO)	SEINFRA	UN	10,00	11,11	111,10
8.35	C4835	ESPELHO CRISTAL, ESPESSURA 4MM, COM PARAFUSOS DE FIXAÇÃO, SEM MOLDURA	SEINFRA	M2	4,50	549,91	2.474,60
8.36	C1898	PEÇAS DE APOIO DEFICIENTES C/TUBO INOX P/WC'S	SEINFRA	M	16,00	276,67	4.426,72
8.37	C2272	SIFÃO DE PVC RÍGIDO D= 2" (INSTALADO)	SEINFRA	UN	6,00	31,66	189,96
8.38	C2504	TORNEIRA DE PRESSÃO CROMADA LONGA P/PIA	SEINFRA	UN	6,00	137,37	824,22

fa



## PLANILHA ORÇAMENTÁRIA

OBRA:	CONSTRUÇÃO DA CÂMARA MUNICIPAL DE PARAIPABA	DATA: 07/06/2023	BDI: 23,90%														
DESCRIÇÃO:	CONSTRUÇÃO DA CÂMARA MUNICIPAL DE PARAIPABA	<table border="1" style="width: 100%; border-collapse: collapse;"> <tr> <th>FUNTE</th> <th>VERSÃO</th> <th>HORA</th> <th>MES</th> <th>REF.</th> </tr> <tr> <td>SEINFRA</td> <td>027 SEM DESONERAÇÃO</td> <td>112,78%</td> <td></td> <td>05/2021</td> </tr> <tr> <td>PRÓPRIA</td> <td>PRÓPRIA</td> <td>0,00%</td> <td>0,00%</td> <td></td> </tr> </table>	FUNTE	VERSÃO	HORA	MES	REF.	SEINFRA	027 SEM DESONERAÇÃO	112,78%		05/2021	PRÓPRIA	PRÓPRIA	0,00%	0,00%	
FUNTE	VERSÃO	HORA	MES	REF.													
SEINFRA	027 SEM DESONERAÇÃO	112,78%		05/2021													
PRÓPRIA	PRÓPRIA	0,00%	0,00%														
LOCAL:	PARAIPABA/CE																
CLIENTE:	PREFEITURA MUNICIPAL DE PARAIPABA																

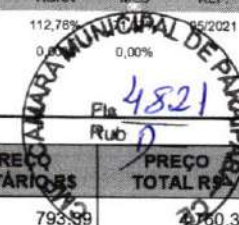

ITEM	CÓDIGO	DESCRIÇÃO	FUNTE	UNID	QUANTIDADE	PREÇO UNITÁRIO R\$	PREÇO TOTAL R\$
8.39	C1359	EXTINTOR DE GÁS CARBÔNICO OU PÓ QUÍMICO DE 4 OU 6KG	SEINFRA	UN	6,00	793,89	4.760,34
8.40	C2498	TORNEIRA DE BÓIA D= 25mm (1")	SEINFRA	UN	3,00	58,85	176,55
8.41	C3442	CAIXA D'ÁGUA EM FIBERGLASS - CAP. 1000L	SEINFRA	UN	3,00	529,55	1.588,65
8.42	C2271	SIFÃO CROMADO 1" X 1 1/2" (INSTALADO)	SEINFRA	UN	7,00	196,51	1.375,57
8.43	C4926	CAIXA SIFONADA PVC 150 X 150 X 50MM, ACABAMENTO BRANCO (GRELHA OU TAMPA CEGA)	SEINFRA	UN	6,00	61,68	370,08
8.44	C0609	CAIXA EM ALVENARIA (60X60X60cm) DE 1/2 TIJOLO COMUM, LASTRO DE CONCRETO E TAMPA DE CONCRETO	SEINFRA	UN	5,00	556,27	2.781,35
8.45	C0602	CAIXA EM ALVENARIA (80X80X60cm) DE 1/2 TIJOLO COMUM, LASTRO DE CONCRETO E TAMPA DE CONCRETO	SEINFRA	UN	3,00	775,73	2.327,19
8.46	C1948	PONTO HIDRÁULICO, MATERIAL E EXECUÇÃO	SEINFRA	PT	15,00	283,88	4.258,20
8.47	C1950	PONTO SANITÁRIO, MATERIAL E EXECUÇÃO	SEINFRA	PT	6,00	258,55	1.551,30
<b>9</b>	<b>INST. ELÉTRICAS, TELEFÔNIA, LÓGICA, SOM E SISTEMAS DE CONTROLE</b>						<b>105.685,94</b>
9.1	C1184	ELETRODUTO FLEXÍVEL, TIPO GARGANTA	SEINFRA	M	893,90	20,53	18.351,77
9.2	C0626	CAIXA DE PASSAGEM COM TAMPA PARAFUSADA 100X100X80mm	SEINFRA	UN	6,00	32,98	197,88
9.3	C4762	CAIXA DE LIGAÇÃO PVC 4" X 2"	SEINFRA	UN	115,00	9,87	1.135,05
9.4	C4761	CAIXA DE LIGAÇÃO PVC 4" X 4"	SEINFRA	UN	26,00	11,94	310,44
9.5	C2069	QUADRO DE DISTRIBUIÇÃO DE LUZ EMBUTIR ATÉ 36 DIVISÕES 457X332X95mm, C/ BARRAMENTO	SEINFRA	UN	4,00	481,93	1.927,72
9.6	C3781	MEDIÇÃO TRIFÁSICA INSTALADA EM MURO - SAÍDA SUBTERRÂNEA	SEINFRA	UN	1,00	3.019,27	3.019,27
9.7	C0543	CABO LÓGICO 4 PARES, CATEGORIA 5 - UTP (100 MBPS)	SEINFRA	M	680,00	15,23	10.356,40
9.8	C0540	CABO ISOLADO PVC 750V 2,5MM2	SEINFRA	M	2.930,10	8,10	23.733,81
9.9	C0534	CABO ISOLADO PVC 750V 4MM2	SEINFRA	M	437,10	9,74	4.257,35
9.10	C0537	CABO ISOLADO PVC 750V 6MM2	SEINFRA	M	496,20	10,73	5.324,23
9.11	C0527	CABO ISOLADO PVC 750V 16MM2	SEINFRA	M	60,40	19,20	1.159,68
9.12	C0530	CABO ISOLADO PVC 750V 25 MM2	SEINFRA	M	160,60	25,50	4.095,30
9.13	C4562	DISPOSITIVO DE PROTEÇÃO CONTRA SURTOS DE TENSÃO - DPS's - 40 KA/440V	SEINFRA	UN	4,00	143,14	572,56
9.14	C1093	DISJUNTOR MONOPOLAR EM QUADRO DE DISTRIBUIÇÃO 16A	SEINFRA	UN	36,00	26,96	970,56
9.15	C1095	DISJUNTOR MONOPOLAR EM QUADRO DE DISTRIBUIÇÃO 20A	SEINFRA	UN	3,00	26,96	80,88
9.16	C1096	DISJUNTOR MONOPOLAR EM QUADRO DE DISTRIBUIÇÃO 25A	SEINFRA	UN	1,00	26,96	26,96
9.17	C4530	DISJUNTOR DIFERENCIAL DR-16A - 40A, 30mA	SEINFRA	UN	4,00	169,22	676,88
9.18	C1124	DISJUNTOR TRIPOLAR EM QUADRO DE DISTRIBUIÇÃO 32A	SEINFRA	UN	2,00	108,51	217,02
9.19	C1494	INTERRUPTOR UMA TECLA SIMPLES 10A 250V	SEINFRA	UN	20,00	20,01	400,20
9.20	C1155	DUTO PERFURADO - ELETROCALHA CHAPA DE AÇO (100X100)mm	SEINFRA	M	61,80	96,26	5.948,87
9.21	C1197	ELETRODUTO PVC ROSC. INCL. CONEXÕES D= 32mm (1")	SEINFRA	M	107,90	30,53	3.294,19
9.22	C1481	INTERRUPTOR DUAS TECLAS PARALELO 10A 250V	SEINFRA	UN	7,00	50,39	352,73
9.23	C1479	INTERRUPTOR DUAS TECLAS SIMPLES 10A 250V	SEINFRA	UN	1,00	35,30	35,30
9.24	C1488	INTERRUPTOR TRES TECLAS PARALELO 10A 250V	SEINFRA	UN	5,00	72,82	364,10
9.25	C4792	TOMADA DUPLA DE EMBUTIR 2P+T 10A-250V	SEINFRA	UN	80,00	30,55	2.444,00
9.26	C4174	TOMADA PARA LÓGICA, COM 1 CONECTOR RJ45, 8 FIOS, CAT-5E, COMPLETA PARA CAIXA 4"x4" (NÃO INCLUSA)	SEINFRA	UN	15,00	65,44	981,60
9.27	C4105	ARANDELA PARA FLUORESCENTE COMPACTA 18W EM ALUMÍNIO ANODIZADO E PINTADO POR PROCESSO ELETROSTÁTICO COM UM VISOR EM VIDRO FOSCO	SEINFRA	UN	16,00	227,62	3.641,92
9.28	C1662	LUMINÁRIA FLUORESCENTE COMPLETA (1 X 16)W	SEINFRA	UN	5,00	105,33	526,65
9.29	C1637	LUMINÁRIA FLUORESCENTE COMPLETA (1 X 32)W	SEINFRA	UN	77,00	106,49	8.199,73
9.30	C0327	ATERRAMENTO COMPLETO C/ 3 HASTES COPPERWELD P/PÁRA-RAIOS	SEINFRA	CJ	3,00	1.027,63	3.082,89
<b>10</b>	<b>PINTURA</b>						<b>102.881,06</b>
10.1	C1208	EMASSAMENTO DE PAREDES INTERNAS 2 DEMÃOS C/MASSA DE PVA	SEINFRA	M2	1.322,32	15,95	21.091,00
10.2	C4167	LATEX ACRÍLICO TRÊS DEMÃOS EM PAREDES INTERNAS S/ MASSA	SEINFRA	M2	1.322,32	32,59	43.094,41

*PA*



# PLANILHA ORÇAMENTÁRIA

OBRA:	CONSTRUÇÃO DA CÂMARA MUNICIPAL DE PARAIPABA	DATA:	07/06/2023	BDI:	23,90%	
DESCRIÇÃO:	CONSTRUÇÃO DA CÂMARA MUNICIPAL DE PARAIPABA	FONTE	VERSÃO	HORA	MER	REF
LOCAL:	PARAIPABA/CE	SEINFRA	027 SEM DESONERAÇÃO	112,76%	11,07%	66,07%
CLIENTE:	PREFEITURA MUNICIPAL DE PARAIPABA	PRÓPRIA	PRÓPRIA	0,00%	0,00%	



ITEM	CÓDIGO	DESCRIÇÃO	FONTE	UNID	QUANTIDADE	PREÇO UNITÁRIO R\$	PREÇO TOTAL R\$
10.3	C1616	LATEX TRÊS DEMÃOS EM PAREDES EXTERNAS S/MASSA	SEINFRA	M2	1.023,01	33,59	34.362,91
10.4	C1206	EMASSAMENTO DE ESQUADRIAS DE MADEIRA P/TINTA ÓLEO OU ESMALTE 2 DEMÃOS	SEINFRA	M2	84,00	22,23	1.867,32
10.5	C1280	ESMALTE DUAS DEMÃOS EM ESQUADRIAS DE MADEIRA	SEINFRA	M2	84,00	27,43	2.304,12
10.6	C4025	DESENHOS INSERIDOS NO PASSEIO DE CONCRETO	SEINFRA	M2	2,00	80,65	161,30
11	LIMPEZA FINAL						7.713,52
11.1	C1628	LIMPEZA GERAL	SEINFRA	M2	518,73	14,87	7.713,52

VALOR BDI TOTAL: 308.644,27

VALOR ORÇAMENTO: 1.291.393,04

VALOR TOTAL: 1.600.037,31

Um Milhão e Seiscentos Mil Trinta e Sete reais e Trinta e Um centavos

3D CONSTRUÇÕES LTDA  
*DTM*  
DIEGO TEIXEIRA MAIA  
ENG CIVIL  
RNP 061104798-5 CREA-CE

*D. S. M.*  
3D CONSTRUÇÕES LTDA  
DENIS SALES MAIA  
ENGENHEIRO CIVIL  
RNP 90909619-5 CREA-CE



# PLANILHA ORÇAMENTÁRIA - C.C.O. DIRETO

**OBRA:** CONSTRUÇÃO DA CÂMARA MUNICIPAL DE PARAIPABA  
**DESCRIÇÃO:** CONSTRUÇÃO DA CÂMARA MUNICIPAL DE PARAIPABA  
**LOCAL:** PARAIPABA/CE  
**CLIENTE:** PREFEITURA MUNICIPAL DE PARAIPABA

**DATA:** 07/06/2023 **BDI:** 23,90%  
**FONTE:** SEINFRA **VERSÃO:** 027 SEM DESONERAÇÃO **HORA:** 112,76% **MES:** 71,07% **DATA REF.:** 05/2021  
**PROPRIA:** 0,00% **PROPRIA:** 0,00%

ITEM	CÓDIGO	DESCRIÇÃO	FONTE	UNIDADE	QTD	CUSTO DIRETO (R\$)			BDI	PREÇO UNITÁRIO (R\$)	PREÇO TOTAL (R\$)
						MÃO DE OBRA	MATERIAL	EQUIPAMENTOS			
<b>1 SERVIÇOS PRELIMINARES</b>											
1.1	C4541	PLACA PADRÃO DE OBRA, TIPO BANNER	SEINFRA	M2	7,50	194,58	168,54	0,00	0,00	86,79	449,91
1.2	COMP.01	ADMINISTRAÇÃO DA OBRA	PRÓPRIA	%	100,00	499,15	0,00	0,00	0,00	119,30	618,45
1.3	C1630	LOCAÇÃO DA OBRA - EXECUÇÃO DE GABARITO	SEINFRA	M2	518,73	5,24	1,32	0,00	0,00	1,57	8,13
1.4	C0369	BARRACÃO ABERTO	SEINFRA	M2	18,00	60,15	62,68	0,00	0,00	29,36	152,19
1.5	C0002	ABRIGO PROVISÓRIO C/1 PAVIMENTO P/ALOJAMENTO E DEPÓSITO	SEINFRA	M2	24,00	561,00	321,13	0,00	0,00	210,83	1.092,96
1.6	C2850	INSTALAÇÕES PROVISÓRIAS DE LUZ, FORÇA, TELEFONE E LÓGICA	SEINFRA	UN	1,00	0,00	1.269,04	0,00	0,00	303,30	1.572,34
1.7	C1622	LIGAÇÃO PROVISÓRIA DE ÁGUA E SANITÁRIO	SEINFRA	UN	1,00	766,17	2.035,13	0,00	0,00	669,51	3.470,81
1.8	C2946	SANITÁRIOS E CHUVEIROS	SEINFRA	M2	8,80	117,00	102,89	0,00	0,00	52,56	272,46
<b>2 MOVIMENTO DE TERRA</b>											
2.1	C1255	ESCAVAÇÃO MANUAL C/ APIL. FUNDO P/ CAIXA EM ALVENARIA	SEINFRA	M3	191,59	79,36	0,00	0,00	0,00	18,97	98,33
2.2	C0330	ATERRO C/COMPACTAÇÃO MANUAL S/CONTROLE, MAT. C/AQUISIÇÃO	SEINFRA	M3	414,98	29,13	64,96	0,00	0,00	22,49	116,58
2.3	C2921	REATERRO C/COMPACTAÇÃO MANUAL S/CONTROLE, MATERIAL DA VALA	SEINFRA	M3	125,40	29,14	0,00	0,00	0,00	6,96	36,10
2.4	C0707	CARGA MANUAL DE TERRA EM CAMINHÃO BASCULANTE	SEINFRA	M3	66,19	15,43	4,17	0,00	0,00	4,69	24,30
2.5	C2533	TRANSPORTE DE MATERIAL, EXCETO ROCHA EM CAMINHÃO ATÉ 5 KM	SEINFRA	M3	66,19	4,76	19,20	0,00	0,00	5,73	29,69
<b>3 FUNDAÇÕES / ESTRUTURAS / PAREDES E PAINÉIS</b>											
3.1	C1609	LASTRO DE CONCRETO INCLUINDO PREPARO E LANÇAMENTO	SEINFRA	M3	1,62	320,58	229,39	0,00	0,00	131,44	681,41
3.2	C4592	ALVENARIA DE EMBASAMENTO EM TJOLO CERÂMICO FURADO C/ ARGAMASSA CIMENTO E AREIA 1:4	SEINFRA	M3	40,69	406,05	238,12	0,00	0,00	153,96	798,13
3.3	C2843	IMPERMEABILIZAÇÃO C/ EMULSÃO ASFÁLTICA CONSUMO 2kg/m²	SEINFRA	M2	241,59	3,73	27,22	0,00	0,00	7,40	38,35
3.4	C1405	FORMA PLANA CHAPA COMPENSADA RESINADA, ESP.= 12mm UTIL. 3 X	SEINFRA	M2	330,98	56,43	63,75	0,00	0,00	28,72	148,90
3.5	C3991	FORMA PLANA CHAPA COMPENSADA PLASTIFICADA, ESP.= 18mm UTIL. 5X	SEINFRA	M2	610,23	56,43	47,25	0,00	0,00	24,78	128,46
3.6	C0215	ARMADURA CA-50A GROSSA D= 12,5 A 25,0mm	SEINFRA	KG	2.681,00	4,18	10,89	0,00	0,00	3,60	17,52
3.7	C0216	ARMADURA CA-50A MÉDIA D= 6,3 A 10,0mm	SEINFRA	KG	2.185,10	3,34	10,80	0,00	0,00	3,28	17,52
3.8	C0217	ARMADURA CA-60 FINA D=3,40 A 6,40mm	SEINFRA	KG	927,60	2,92	9,43	0,00	0,00	2,95	27,53
3.9	C4071	ARMADURA EM TELA SOLDÁVEL Q-92	SEINFRA	M2	518,73	1,25	8,42	0,00	0,00	2,31	12,98
										<b>75.317,95</b>	
										<b>528.216,61</b>	
										<b>1.103,88</b>	
										<b>32.475,91</b>	
										<b>9.264,98</b>	
										<b>49.282,92</b>	
										<b>78.390,15</b>	
										<b>50.081,08</b>	
										<b>38.282,95</b>	
										<b>14.201,56</b>	
										<b>6.214,39</b>	





# PLANILHA ORÇAMENTÁRIA - CUSTO DIRETO



**OBRA:** CONSTRUÇÃO DA CÂMARA MUNICIPAL DE PARAIPABA

**DATA:** 07/06/2023 **BDI:** 23,90%

**DESCRIÇÃO:** CONSTRUÇÃO DA CÂMARA MUNICIPAL DE PARAIPABA

**LOCAL:** PARAIPABA/CE

**CLIENTE:** PREFEITURA MUNICIPAL DE PARAIPABA

FONTE	VERSÃO	HORA	MES	DATA REF.
SEINFRA	027 SEM DESONERAÇÃO	112,76%	71,07%	05/2021
PROPRIA	PROPRIA	0,00%	0,00%	

ITEM	CÓDIGO	DESCRIÇÃO	FONTE	UNIDADE	QTD	CUSTO DIRETO (R\$)			PREÇO UNITÁRIO (R\$)	PREÇO TOTAL (R\$)
						MÃO DE OBRA	MATERIAL	EQUIPAMENTOS		
3.10	C0844	CONCRETO P/VIBR., FCK 30 MPa COM AGREGADO ADQUIRIDO	SEINFRA	M3	61,96	117,72	338,46	0,00	109,03	35.020,41
3.11	C1604	LANÇAMENTO E APLICAÇÃO DE CONCRETO S/ ELEVAÇÃO	SEINFRA	M3	25,52	149,18	0,00	0,00	35,65	4.716,86
3.12	C1603	LANÇAMENTO E APLICAÇÃO DE CONCRETO C/ ELEVAÇÃO	SEINFRA	M3	36,44	252,97	0,00	0,00	60,46	11.421,39
3.13	C4458	LAJE PRÉ-FABRICADA TRELICADA P/ FÓRRO - VÃO ACIMA DE 4,81 m	SEINFRA	M2	518,73	35,24	107,43	0,00	34,10	91.695,90
3.14	C0073	ALVENARIA DE TIJOLO CERÂMICO FURADO (9x19x19)cm C/ARGAMASSA MISTA DE CAL HIDRATADA ESP = 10cm (1:2:8)	SEINFRA	M2	1.230,40	42,37	20,99	0,00	15,14	96.586,40
3.15	C0773	CHAPIM PRÉ-MOLDADO DE CONCRETO	SEINFRA	M2	34,09	60,98	54,83	0,00	27,68	4.891,57
3.16	C2666	VERGA RETA DE CONCRETO ARMADO	SEINFRA	M3	2,16	781,05	932,65	0,00	409,57	4.586,26
<b>4</b>		<b>REVESTIMENTOS PAREDES E TETO</b>								<b>218.048,74</b>
4.1	C0776	CHAPISCO C/ ARGAMASSA DE CIMENTO E AREIA S/PENEIRAR TRAÇO 1:3 ESP = 5mm P/ PAREDE	SEINFRA	M2	2.460,80	4,89	1,71	0,00	1,58	20.129,34
4.2	C3029	EMBOÇO C/ ARGAMASSA DE CIMENTO E AREIA PENEIRADA, TRAÇO 1:4	SEINFRA	M2	115,47	35,31	5,53	0,00	9,76	5.842,78
4.3	C3037	REBOCO C/ ARGAMASSA DE CIMENTO E AREIA PENEIRADA, TRAÇO 1:4	SEINFRA	M2	2.345,33	38,09	6,92	0,00	10,76	130.799,05
4.4	C4446	PORCELANATO RETIFICADO POLIDO C/ ARG. PRÉ-FABRICADA - P/ PAREDE	SEINFRA	M2	115,47	29,02	104,16	0,00	31,83	19.053,70
4.5	C1427	REJUNTAMENTO C/ ARG. PRÉ-FABRICADA, JUNTA ENTRE 2mm E 6mm EM CERÂMICA, ACIMA DE 30x30 cm (900 cm²) E PORCELANATOS (PAREDE/PISO)	SEINFRA	M2	115,47	8,06	1,47	0,00	2,28	1.363,70
4.6	C0778	CHAPISCO C/ ARGAMASSA DE CIMENTO E AREIA S/ PENEIRAR TRAÇO 1:3 ESP=5 mm P/ TETO	SEINFRA	M2	518,73	11,10	2,05	0,00	3,14	8.450,11
4.7	C3035	REBOCO C/ ARGAMASSA DE CIMENTO E AREIA S/ PENEIRAR TRAÇO 1:6, ESP=20 mm P/ TETO	SEINFRA	M2	518,73	31,65	4,21	0,00	8,57	23.047,17
4.8	C3970	FORRO DE GESSO CONVENCIONAL (60x60)cm COM TIRO E ARAME GALVANIZADO ENCAPADO - FORNECIMENTO E MONTAGEM	SEINFRA	M2	213,86	0,00	29,49	0,00	7,05	7.814,44
4.9	C4284	SANCA DE GESSO P/ FORRO CONVENCIONAL - FORNECIMENTO E MONTAGEM	SEINFRA	M	84,80	0,00	14,74	0,00	3,52	1.548,45
<b>5</b>		<b>ESQUADRIAS E VIDROS</b>								<b>72.388,94</b>
5.1	C4425	PORTA TIPO PARANÁ (0,70 x 2,10 m), C/ FERRAGENS	SEINFRA	UN	4,00	106,59	219,83	0,00	78,01	1.617,72
5.2	C4428	PORTA TIPO PARANÁ (0,80 x 2,10 m), COMPLETA	SEINFRA	UN	16,00	213,19	570,75	0,00	187,36	15.540,80
5.3	C1994	PORTA TIPO PARANÁ (SIACCESSÓRIOS)	SEINFRA	M2	3,78	49,74	75,12	0,00	29,84	584,77
5.4	C4513	JANELA EM ALUMÍNIO ANODIZADO NATURAL/FOSCO, DE CORRER, SEM BANDEIROLA E/OU PEITORIL, SEM VIDRO - FORNECIMENTO E MONTAGEM	SEINFRA	M2	16,00	0,00	237,17	0,00	58,68	4.701,60





# PLANILHA ORÇAMENTÁRIA - CUSTO DIRETO

<b>OBRA:</b>	CONSTRUÇÃO DA CÂMARA MUNICIPAL DE PARAIPABA				<b>DATA :</b>	07/06/2023	<b>BDI :</b>	23,90%
<b>DESCRIÇÃO:</b>	CONSTRUÇÃO DA CÂMARA MUNICIPAL DE PARAIPABA				<b>FONTE</b>	SEINFRA	<b>HORA</b>	112,76%
<b>LOCAL:</b>	PARAIPABA/CE				<b>VERBÃO</b>	027 SEM DESONERAÇÃO PROPRIA	<b>MES</b>	05/2021
<b>CLIENTE:</b>	PREFEITURA MUNICIPAL DE PARAIPABA				<b>OUTROS</b>		<b>PROPRIA</b>	0,00%

ITEM	CÓDIGO	DESCRIÇÃO	FONTE	UNIDADE	QTD	CUSTO DIRETO (R\$)			PREÇO UNITÁRIO (R\$)	PREÇO TOTAL (R\$)	
						MÃO DE OBRA	MATERIAL	EQUIPAMENTOS			
5.5	C4514	PORTA EM ALUMÍNIO ANODIZADO NATURAL/FOSCO, DE CORRER, SEM BANDEIRA E/OU PEITORIL, SEM VIDRO - FORNECIMENTO E MONTAGEM	SEINFRA	M2	3,66	0,00	307,46	0,00	73,48	1.401,86	
5.6	C2674	VIDRO COMUM FUMÊ EM CAIXILHOS C/MASSA E=5mm, COLOCADO	SEINFRA	M2	19,68	0,00	214,06	0,00	51,16	5.219,53	
5.7	C4951	VIDRO TEMPERADO INCOLOR C/MASSA E=10MM, COLOCADO	SEINFRA	M2	12,00	20,90	335,24	0,00	85,12	5.295,12	
5.8	C1954	PORTA 2 FOLHAS C/BANDEIRA E FIXO 2 FLS. DE VIDRO TEMPERADO E=10mm (3.60X2.90)m	SEINFRA	CJ	1,00	0,00	6.806,21	0,00	1.626,68	8.432,89	
5.9	C1956	PORTA C/BANDEIRA DE VIDRO TEMPERADO E=10mm C/MOLA (0.90X2.90)m	SEINFRA	CJ	2,00	0,00	2.227,05	0,00	532,26	5.518,62	
5.10	C1971	PORTA DE VIDRO TEMPERADO 2 FOLHAS (1.80X2.10)m E=10mm	SEINFRA	CJ	2,00	0,00	3.573,10	0,00	853,97	8.854,14	
5.11	C4726	CERCA/GRADIL NYLOFOR H=2,03M, MALHA 5 X 20CM - FIO 5,00MM, COM FIXADORES DE POLIAMIDA EM POSTE 40 X 60 MM CHUMBADOS EM BASE DE CONCRETO (EXCLUSIVE ESTA) , REVESTIDOS EM POLIESTER POR PROCESSO DE PINTURA ELETROSTÁTICA (GRADIL E POSTE), NAS CORES VERDE OU BRANCA - FORNECIMENTO E INSTALAÇÃO	SEINFRA	M	26,00	0,00	287,07	0,00	68,61	9.247,68	
5.12	C4557	PORTÃO DESLIZANTE NYLOFOR, COMPOSTO DE QUADRO, PAINÉIS E ACESSÓRIOS COM PINTURA ELETROSTÁTICA COM TINTA POLIESTER, NAS CORES VERDE OU BRANCA, COM POSTE EM AÇO REVESTIDO, COR VERDE OU BRANCA - FORNECIMENTO E MONTAGEM	SEINFRA	M2	7,29	0,00	479,68	0,00	114,64	4.332,59	
5.13	C4422	ALIZAR DE MADEIRA L = 5 cm (1 FACE)	SEINFRA	CJ	4,00	14,63	24,39	0,00	9,33	193,40	
5.14	C1144	DOBRADIÇA CROMADA 3" X 2 1/2"	SEINFRA	UN	6,00	10,45	19,98	0,00	7,27	226,20	
5.15	C1361	FECHADURA COMPLETA PARA PORTA INTERNA	SEINFRA	UN	2,00	83,60	44,62	0,00	30,64	317,72	
5.16	C4421	FORRAMENTO DE MADEIRA L = 15 cm	SEINFRA	CJ	2,00	77,34	287,59	0,00	87,22	904,30	
<b>6</b>	<b>COBERTURA</b>									<b>100.804,18</b>	
6.1	C4511	ESTRUTURA DE MADEIRA P/ TELHAS ONDULADAS DE FIBROCIMENTO, ALUMÍNIO OU PLÁSTICAS, APOIADA SOBRE PAREDES E/OU LAJES DE FORRO	SEINFRA	M2	413,08	37,62	26,34	0,00	15,29	79,25	32.736,59
6.2	C1000	CUMEEIRA NORMAL DE FIBROCIMENTO P/TELHA ONDULADA	SEINFRA	M	13,70	5,02	29,15	0,00	8,17	42,34	580,06
6.3	C2445	TELHA DE FIBROCIMENTO ONDULADA E=6mm , INCLINAÇÃO 27%	SEINFRA	M2	413,08	9,20	33,25	0,00	10,15	52,60	21.728,01
6.4	C2253	RUFO DE FIBROCIMENTO P/TELHA ONDULADA	SEINFRA	M	94,20	3,34	45,61	0,00	11,70	60,65	5.713,23
6.5	C1353	ESTRUTURA METÁLICA TRELICADA EM AÇO, EM MARQUISES	SEINFRA	M2	14,70	110,85	106,12	0,00	51,86	268,83	3.961,80
6.6	C2222	REVESTIMENTO METÁLICO, TIPO "REYNOBOND" DUAS CHAPAS	SEINFRA	M2	29,40	308,50	251,90	0,00	133,94	694,24	20.413,60
6.7	C1463	IMPERMEABILIZAÇÃO DE CALHA, VIGA-CALHA, JARDINEIRA C/MANTA ASFÁLTICA ,AUTO-ADESIVA	SEINFRA	M2	132,06	1,16	30,65	0,00	7,60	39,41	5.204,48





# PLANILHA ORÇAMENTÁRIA - C O C O DIRETO

OBRA: CONSTRUÇÃO DA CÂMARA MUNICIPAL DE PARAIPABA  
 DESCRIÇÃO: CONSTRUÇÃO DA CÂMARA MUNICIPAL DE PARAIPABA  
 LOCAL: PARAIPABA/CE  
 CLIENTE: PREFEITURA MUNICIPAL DE PARAIPABA

DATA: 07/06/2023 BDI: 23,90%  
 FONTE: SEINFRA PROPRIA  
 VERSÃO: 027 SEM DESONERAÇÃO PROPRIA  
 HORA: 112,76%  
 MES: 71,07%  
 DATA REF.: 05/2021  
 0,00%  
 0,00%

ITEM	CÓDIGO	DESCRIÇÃO	FONTE	UNIDADE	QTD	CUSTO DIRETO (R\$)			OUTROS	BDI	PREÇO UNITÁRIO (R\$)	PREÇO TOTAL (R\$)
						MÃO DE OBRA	MATERIAL	EQUIPAMENTOS				
6.8	C2057	PROTEÇÃO DE SUPERFÍCIES IMPERMEABILIZADAS	SEINFRA	M2	132,06	25,29	10,11	0,00	0,00	8,46	43,86	5.792,15
6.9	C1620	LETREIRO - LETRA EM CAIXA DE ZINCO, H= 20CM	SEINFRA	UN	42,00	67,94	22,08	0,00	0,00	21,51	111,53	4.684,26
7		<b>PISO</b>										<b>225.812,59</b>
7.1	C3449	MEIO FIO PRÉ MOLDADO (0,07x0,30x1,00)m C/REJUNTAMENTO	SEINFRA	M	155,16	10,51	12,40	0,00	0,00	5,48	28,39	4.404,99
7.2	C1608	LASTRO DE CONCRETO IMPERMEABILIZADO E=8CM	SEINFRA	M2	577,05	43,62	27,18	0,00	0,00	16,92	87,72	50.618,83
7.3	C2184	REGULARIZAÇÃO DE BASE C/ ARGAMASSA CIMENTO E AREIA S/ PENEIRAR, TRAÇO 1:5 - ESP= 3cm, C/IMPERMEABILIZANTE	SEINFRA	M2	452,81	15,22	10,32	0,00	0,00	6,10	31,64	14.326,91
7.4	C3002	PORCELANATO RETIFICADO POLIDO C/ ARG. PRÉ-FABRICADA - P/ PISO	SEINFRA	M2	423,62	24,18	104,16	0,00	0,00	30,67	159,01	67.359,82
7.5	C1920	PISO INDUSTRIAL NATURAL ESP. = 12mm, INCLUS. POLIMENTO (INTERNO)	SEINFRA	M2	65,92	83,13	38,81	0,00	0,01	29,15	151,10	9.960,51
7.6	C3002	PORCELANATO RETIFICADO POLIDO C/ ARG. PRÉ-FABRICADA - P/ PISO	SEINFRA	M2	42,78	24,18	104,16	0,00	0,00	30,67	159,01	6.802,45
7.7	C2284	SOLEIRA DE GRANITO L= 15cm	SEINFRA	M	26,46	16,51	62,06	0,00	0,00	18,78	97,35	2.575,88
7.8	C1427	REJUNTAMENTO C/ ARG. PRÉ-FABRICADA, JUNTA ENTRE 2mm E 6mm EM CERÂMICA, ACIMA DE 30x30 cm (900 cm²) E PORCELANATOS (PAREDE/PISO)	SEINFRA	M2	452,81	8,06	1,47	0,00	0,00	2,28	11,81	5.347,69
7.9	C4441	PORCELANATO RETIFICADO NATURAL (FOSCO) C/ ARG. CIMENTO E AREIA P/ PISO	SEINFRA	M2	29,19	59,49	73,62	0,00	0,01	31,82	164,94	4.814,60
7.10	C1865	PEDRA PORTUGUESA 2 CORES	SEINFRA	M2	132,49	58,50	90,22	0,00	0,00	35,54	184,26	24.412,61
7.11	C2864	LASTRO DE PÓ DE PEDRA	SEINFRA	M3	25,74	22,28	67,45	0,00	0,00	21,45	111,18	2.861,77
7.12	C3782	PISO PRÉ-MOLDADO ARTICULADO E INTERTRAVADO DE 16 FACES - e = 8,0 cm (35 MPa) P/ TRÁFEGO PESADO	SEINFRA	M2	257,40	34,52	52,82	0,00	0,00	20,87	108,21	27.853,25
7.13	C4624	PISO PODOTÁTIL EXTERNO EM PMC ESP. 3CM, ASSENTADO COM ARGAMASSA (FORNECIMENTO E ASSENTAMENTO)	SEINFRA	M2	30,88	58,50	58,42	0,00	0,00	27,94	144,86	4.473,28
8		<b>INSTALAÇÕES HIDRÁULICAS</b>										<b>57.319,92</b>
8.1	C3653	ADAPTADOR PVC P/ REGISTRO 25mm (3/4")	SEINFRA	UN	10,00	3,72	0,89	0,00	0,00	1,10	5,71	57,10
8.2	C0020	ADAPTADOR PVC SOLD. FLANGES LIVRES P/CX. D'ÁGUA 25mm (3/4")	SEINFRA	UN	3,00	3,72	10,27	0,00	0,00	3,34	17,33	51,99
8.3	C0021	ADAPTADOR PVC SOLD. FLANGES LIVRES P/CX. D'ÁGUA 32mm (1")	SEINFRA	UN	6,00	3,72	15,60	0,00	0,00	4,62	23,94	143,64
8.4	C0023	ADAPTADOR PVC SOLD. FLANGES LIVRES P/CX. D'ÁGUA 50mm (1 1/2")	SEINFRA	UN	3,00	5,79	29,11	0,00	0,00	8,34	44,32	133,26
8.5	C0492	BUCHA REDUÇÃO PVC ROSC. D=1 1/2"X3/4" (50X25mm)	SEINFRA	UN	5,00	5,79	6,15	0,00	0,00	2,85	14,79	73,95
8.6	C2625	TUBO PVC SOLD. MARROM INCL.CONEXÕES D= 25mm(3/4")	SEINFRA	M	101,78	16,54	4,69	0,00	0,00	5,07	26,30	2.673,81



# PLANILHA ORÇAMENTÁRIA - COTAÇÃO DIRETO



<b>OBRA:</b>	CONSTRUÇÃO DA CÂMARA MUNICIPAL DE PARAIPABA			
<b>DESCRIÇÃO:</b>	CONSTRUÇÃO DA CÂMARA MUNICIPAL DE PARAIPABA			
<b>LOCAL:</b>	PARAIPABA/CE			
<b>CLIENTE:</b>	PREFEITURA MUNICIPAL DE PARAIPABA			

<b>DATA :</b>	07/06/2023	<b>BDI :</b>	23,90%
<b>FONTE</b>	SEINFRA	<b>HORA</b>	112,76%
	PRÓPRIA	<b>MES</b>	71,07%
		<b>PROPRIA</b>	0,00%
		<b>DESONERAÇÃO</b>	0,00%

ITEM	CÓDIGO	DESCRIÇÃO	FONTE	UNIDADE	QTD	CUSTO DIRETO (R\$)				BDI	PREÇO UNITÁRIO (R\$)	PREÇO TOTAL (R\$)	
						MÃO DE OBRA	MATERIAL	EQUIPAMENTOS	OUTROS				
8.7	C2626	TUBO PVC SOLD. MARROM INCL. CONEXÕES D= 32mm(1")	SEINFRA	M	9,90	18,60	9,94	0,00	0,00	0,00	6,80	35,24	348,88
8.8	C2628	TUBO PVC SOLD. MARROM INCL. CONEXÕES D= 50mm (1 1/2")	SEINFRA	M	55,15	24,81	15,29	0,00	0,00	0,00	9,58	49,68	2.739,85
8.9	C2595	TUBO PVC BRANCO P/ESGOTO D=40mm (1 1/2")	SEINFRA	M	19,66	9,92	4,34	0,00	0,00	0,00	3,41	17,67	347,39
8.10	C2596	TUBO PVC BRANCO P/ESGOTO D=50mm (2")	SEINFRA	M	15,85	12,41	7,26	0,00	0,00	0,00	4,70	24,37	386,26
8.11	C2593	TUBO PVC BRANCO P/ESGOTO D=100MM (4")	SEINFRA	M	112,00	21,49	13,24	0,00	0,00	0,00	8,30	43,03	4.819,36
8.12	C2600	TUBO PVC BRANCO RÍGIDO ESGOTO D=150mm (6")	SEINFRA	M	58,63	24,81	27,17	0,00	0,00	0,00	12,42	64,40	3.775,77
8.13	C4822	TERMINAL DE VENTILAÇÃO PVC 50MM	SEINFRA	UN	5,00	3,72	8,13	0,00	0,00	0,00	2,83	14,68	73,40
8.14	C2348	TÊ PVC BRANCO C/REDUÇÃO P/ESGOTO D=100X75mm (4"X3")	SEINFRA	UN	6,00	19,02	18,44	0,00	0,00	0,00	8,95	46,41	278,46
8.15	C1551	JOELHO PVC BRANCO P/ESGOTO D=40mm (1 1/2")	SEINFRA	UN	15,00	11,58	2,36	0,00	0,00	0,00	3,33	17,27	259,05
8.16	C1552	JOELHO PVC BRANCO P/ESGOTO D=50mm (2")	SEINFRA	UN	12,00	11,57	3,30	0,00	0,00	0,00	3,55	18,42	221,04
8.17	C1549	JOELHO PVC BRANCO P/ESGOTO D=100mm (4")	SEINFRA	UN	10,00	18,60	11,21	0,00	0,01	0,00	7,13	36,95	369,50
8.18	C1576	JUNÇÃO SIMPLES DE REDUÇÃO PVC P/ESGOTO 100X50mm (4"X2")-C/ANÉIS	SEINFRA	UN	9,00	19,02	21,52	0,00	0,00	0,00	9,69	50,23	452,07
8.19	C1574	JUNÇÃO SIMPLES C/INSPEÇÃO PVC P/ESGOTO D=100mm (4")-C/ANÉIS	SEINFRA	UN	3,00	19,02	23,42	0,00	0,00	0,01	10,15	52,60	157,80
8.20	C1760	LUVA SIMPLES PVC BRANCO P/ESGOTO 40mm (1 1/2")	SEINFRA	UN	10,00	5,79	1,97	0,00	0,00	0,00	1,85	9,61	96,10
8.21	C1761	LUVA SIMPLES PVC BRANCO P/ESGOTO 50mm (2")	SEINFRA	UN	23,00	5,78	3,58	0,00	0,00	0,00	2,24	11,60	266,80
8.22	C1758	LUVA SIMPLES PVC BRANCO P/ESGOTO 100mm (4")	SEINFRA	UN	29,00	9,51	9,79	0,00	0,00	0,00	4,61	23,91	693,39
8.23	C1698	LUVA DUPLA PVC P/ESGOTO D=100mm (4")-C/ANÉIS	SEINFRA	UN	7,00	9,51	19,79	0,00	0,00	0,00	7,00	36,30	254,10
8.24	C2359	TÊ PVC BRANCO P/ESGOTO D=50MM (2")-JUNTAS SOLD.	SEINFRA	UN	5,00	11,98	7,35	0,00	0,00	0,00	4,62	23,95	119,75
8.25	C2356	TÊ PVC BRANCO P/ESGOTO D=100mm (4")-JUNTAS SOLD.	SEINFRA	UN	5,00	19,02	19,33	0,00	0,00	0,00	9,17	47,52	237,60
8.26	C2158	REGISTRO DE GAVETA BRUTO D= 25mm (1")	SEINFRA	UN	2,00	22,33	35,60	0,00	0,00	0,00	13,85	71,78	143,56
8.27	C2159	REGISTRO DE GAVETA BRUTO D= 32mm (1 1/4")	SEINFRA	UN	3,00	35,14	48,48	0,00	0,00	0,00	19,99	103,61	310,83
8.28	C2161	REGISTRO DE GAVETA BRUTO D= 50mm (2")	SEINFRA	UN	3,00	35,15	85,16	0,00	0,00	0,00	28,75	130,00	447,18
8.29	C2167	REGISTRO DE GAVETA C/CANOPLA CROMADA D= 25mm (1")	SEINFRA	UN	6,00	25,22	67,07	0,00	0,00	0,01	22,06	114,36	686,16
8.30	C0348	BACIA DE LOUÇA BRANCA C/CAIXA ACOPLADA	SEINFRA	UN	5,00	82,70	647,24	0,00	0,00	0,00	174,46	904,46	4.527,00
8.31	C0357	BANCADA DE GRANITO (OUTRAS CORES) E= 3cm (COLOCADO)	SEINFRA	M2	4,44	62,08	412,27	0,00	0,00	0,00	113,37	587,22	2.609,48
8.32	C4821	CUBA DE LOUÇA DE EMBUTIR S/TORNEIRA C/ACCESSÓRIOS	SEINFRA	UN	5,00	62,02	247,98	0,00	0,00	0,00	74,09	384,09	1.920,45

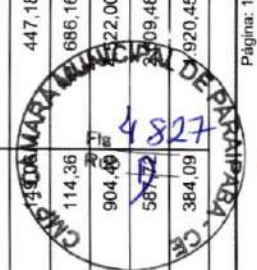



# PLANILHA ORÇAMENTÁRIA - CUSTO DIRETO

<b>OBRA:</b>	CONSTRUÇÃO DA CÂMARA MUNICIPAL DE PARAIPABA	<b>DATA :</b>	07/06/2023	<b>BDI :</b>	23,90%
<b>DESCRIÇÃO:</b>	CONSTRUÇÃO DA CÂMARA MUNICIPAL DE PARAIPABA	<b>FONTE</b>	SEINFRA	<b>HORA</b>	112,76%
<b>LOCAL:</b>	PARAIPABA/CE	<b>VERSÃO</b>	027 SEM DESONERAÇÃO	<b>MES</b>	71,07%
<b>CLIENTE:</b>	PREFEITURA MUNICIPAL DE PARAIPABA	<b>PROPRIA</b>	PROPRIA	<b>0,00%</b>	0,00%

ITEM	CÓDIGO	DESCRIÇÃO	FONTE	UNIDADE	QTD	CUSTO DIRETO (R\$)				PREÇO UNITÁRIO (R\$)	PREÇO TOTAL (R\$)	
						MÃO DE OBRA	MATERIAL	EQUIPAMENTOS	OUTROS			BDI
8.33	C1151	DUCHA P/WC CROMADO (INSTALADO)	SEINFRA	UN	5,00	20,67	49,49	0,00	0,00	16,77	86,93	434,65
8.34	C1242	ENGATE PLÁSTICO (INSTALADO)	SEINFRA	UN	10,00	3,41	5,56	0,00	0,00	2,14	11,11	111,10
8.35	C4835	ESPELHO CRISTAL, ESPESURA 4MM, COM PARAFUSOS DE FIXAÇÃO, SEM MOLDURA	SEINFRA	M2	4,50	53,20	390,63	0,00	0,00	106,08	549,91	2.474,60
8.36	C1898	PEÇAS DE APOIO DEFICIENTES C/TUBO INOX P/WC'S	SEINFRA	M	16,00	34,96	188,34	0,00	0,00	53,37	276,67	4.426,72
8.37	C2272	SIFÃO DE PVC RÍGIDO D= 2" (INSTALADO)	SEINFRA	UN	6,00	14,99	10,56	0,00	0,00	6,11	31,66	189,96
8.38	C2504	TORNEIRA DE PRESSÃO CROMADA LONGA PIPIA	SEINFRA	UN	6,00	26,87	84,00	0,00	0,00	26,50	137,37	824,22
8.39	C1359	EXTINTOR DE GÁS CARBÔNICO OU PÓ QUÍMICO DE 4 OU 6KG	SEINFRA	UN	6,00	16,54	623,81	0,00	0,00	153,04	793,39	4.760,34
8.40	C2498	TORNEIRA DE BÓIA D= 25mm (1")	SEINFRA	UN	3,00	14,05	33,44	0,00	0,01	11,35	58,85	176,55
8.41	C3442	CAIXA D'ÁGUA EM FIBERGLASS - CAP. 1000L	SEINFRA	UN	3,00	12,00	415,40	0,00	0,00	102,15	529,55	1.588,65
8.42	C2271	SIFÃO CROMADO 1" X 1 1/2" (INSTALADO)	SEINFRA	UN	7,00	33,39	125,21	0,00	0,00	37,91	196,51	1.375,57
8.43	C4926	CAIXA SIFONADA PVC 150 X 150 X 50MM, ACABAMENTO BRANCO (GRELHA OU TAMPA CEGA)	SEINFRA	UN	6,00	20,68	29,10	0,00	0,00	11,90	61,68	370,08
8.44	C0609	CAIXA EM ALVENARIA (60X60X60cm) DE 1/2 TIJOLO COMUM, LASTRO DE CONCRETO E TAMPA DE CONCRETO	SEINFRA	UN	5,00	295,29	153,68	0,00	0,00	107,30	556,27	2.781,35
8.45	C0602	CAIXA EM ALVENARIA (80X80X60cm) DE 1/2 TIJOLO COMUM, LASTRO DE CONCRETO E TAMPA DE CONCRETO	SEINFRA	UN	3,00	411,74	214,35	0,00	0,00	149,64	775,73	2.327,19
8.46	C1948	PONTO HIDRÁULICO, MATERIAL E EXECUÇÃO	SEINFRA	PT	15,00	166,90	62,22	0,00	0,00	54,76	283,88	4.258,20
8.47	C1950	PONTO SANITÁRIO, MATERIAL E EXECUÇÃO	SEINFRA	PT	6,00	166,89	41,79	0,00	0,00	49,87	258,55	1.551,30
<b>9</b>		<b>INST. ELÉTRICAS, TELEFÔNIA, LÓGICA, SOM E SISTEMAS DE CONTROLE</b>										<b>105.685,94</b>
9.1	C1184	ELETRODUTO FLEXÍVEL, TIPO GARGANTA	SEINFRA	M	893,90	14,90	1,67	0,00	0,00	3,96	20,53	18.351,77
9.2	C0826	CAIXA DE PASSAGEM COM TAMPA PARAFUSADA 100X100X80mm	SEINFRA	UN	6,00	16,72	9,90	0,00	0,00	6,36	32,98	197,88
9.3	C4762	CAIXA DE LIGAÇÃO PVC 4" X 2"	SEINFRA	UN	115,00	6,27	1,70	0,00	0,00	1,90	9,87	1.135,05
9.4	C4761	CAIXA DE LIGAÇÃO PVC 4" X 4"	SEINFRA	UN	26,00	6,27	3,37	0,00	0,00	2,30	11,94	310,44
9.5	C2069	QUADRO DE DISTRIBUIÇÃO DE LUZ EMBUTIR ATÉ 36 DIVISÕES 457X332X95mm, C/ BARRAMENTO	SEINFRA	UN	4,00	167,20	221,77	0,00	0,00	92,96	481,93	1.927,72
9.6	C3781	MEDIÇÃO TRIFÁSICA INSTALADA EM MURO - SAÍDA SUBTRRÂNEA	SEINFRA	UN	1,00	548,28	1.888,58	0,00	0,00	582,41	3.019,27	10.019,27
9.7	C0543	CABO LÓGICO 4 PARES, CATEGORIA 5 - UTP (100 MBPS)	SEINFRA	M	680,00	10,45	1,84	0,00	0,00	2,94	15,23	10.356,40
9.8	C0541	CABO ISOLADO PVC 750V 2.5MM2	SEINFRA	M	2.930,10	4,60	1,94	0,00	0,00	1,56	9,10	23.933,81
9.9	C0534	CABO ISOLADO PVC 750V 4MM2	SEINFRA	M	437,10	5,01	2,85	0,00	0,00	1,88	9,74	4.257,35





# PLANILHA ORÇAMENTÁRIA - CCO DIRETO

<b>OBRA:</b>	CONSTRUÇÃO DA CÂMARA MUNICIPAL DE PARAIPABA		<b>DATA :</b>	07/06/2023	<b>BDI :</b>	23,90%
<b>DESCRIÇÃO:</b>	CONSTRUÇÃO DA CÂMARA MUNICIPAL DE PARAIPABA		<b>FONTE</b>	SEINFRA	<b>HORA</b>	027 SEM DESONERAÇÃO
<b>LOCAL:</b>	PARAIPABA/CE		<b>VERSÃO</b>	027 SEM DESONERAÇÃO	<b>MES</b>	05/2021
<b>CLIENTE:</b>	PREFEITURA MUNICIPAL DE PARAIPABA		<b>PROPRIA</b>	PROPRIA	<b>0,00%</b>	0,00%

ITEM	CÓDIGO	DESCRIÇÃO	FONTE	UNIDADE	QTD	CUSTO DIRETO (R\$)			OUTROS	BDI	PREÇO UNITÁRIO (R\$)	PREÇO TOTAL (R\$)
						MÃO DE OBRA	MATERIAL	EQUIPAMENTOS				
9.10	C0537	CABO ISOLADO PVC 750V 6MM2	SEINFRA	M	496,20	5,43	3,22	0,00	0,01	2,07	10,73	5.324,23
9.11	C0527	CABO ISOLADO PVC 750V 16MM2	SEINFRA	M	60,40	6,69	8,81	0,00	0,00	3,70	19,20	1.159,68
9.12	C0530	CABO ISOLADO PVC 750V 25 MM2	SEINFRA	M	160,60	7,11	13,47	0,00	0,00	4,92	25,50	4.095,30
9.13	C4562	DISPOSITIVO DE PROTEÇÃO CONTRA SURTOS DE TENSÃO - DPS'S - 40 KA/440V	SEINFRA	UN	4,00	0,00	115,53	0,00	0,00	27,61	143,14	572,56
9.14	C1093	DISJUNTOR MONOPOLAR EM QUADRO DE DISTRIBUIÇÃO 16A	SEINFRA	UN	36,00	12,54	9,22	0,00	0,00	5,20	26,96	970,56
9.15	C1095	DISJUNTOR MONOPOLAR EM QUADRO DE DISTRIBUIÇÃO 20A	SEINFRA	UN	3,00	12,54	9,22	0,00	0,00	5,20	26,96	80,88
9.16	C1096	DISJUNTOR MONOPOLAR EM QUADRO DE DISTRIBUIÇÃO 25A	SEINFRA	UN	1,00	12,54	9,22	0,00	0,00	5,20	26,96	26,96
9.17	C4530	DISJUNTOR DIFERENCIAL DR-16A - 40A, 30mA	SEINFRA	UN	4,00	25,08	111,50	0,00	0,00	32,64	169,22	676,88
9.18	C1124	DISJUNTOR TRIPOLAR EM QUADRO DE DISTRIBUIÇÃO 32A	SEINFRA	UN	2,00	37,62	49,96	0,00	0,00	20,93	108,51	217,02
9.19	C1494	INTERRUPTOR UMA TECLA SIMPLES 10A 250V	SEINFRA	UN	20,00	8,78	7,37	0,00	0,00	3,86	20,01	400,20
9.20	C1155	DUTO PERFORADO - ELETROCALHA CHAPA DE AÇO (100X100)mm	SEINFRA	M	61,80	50,16	27,53	0,00	0,00	18,57	96,26	5.948,87
9.21	C1197	ELETRODUTO PVC ROSC.INCL.CONEXÕES D= 32mm (1")	SEINFRA	M	107,90	18,81	5,83	0,00	0,00	5,89	30,53	3.294,19
9.22	C1481	INTERRUPTOR DUAS TECLAS PARALELO 10A 250V	SEINFRA	UN	7,00	22,15	18,52	0,00	0,00	9,72	50,39	352,73
9.23	C1479	INTERRUPTOR DUAS TECLAS SIMPLES 10A 250V	SEINFRA	UN	1,00	15,46	13,02	0,00	0,01	6,81	35,30	35,30
9.24	C1488	INTERRUPTOR TRES TECLAS PARALELO 10A 250V	SEINFRA	UN	5,00	32,19	26,58	0,00	0,00	14,05	72,82	364,10
9.25	C4792	TOMADA DUPLA DE EMBUTIR 2P+T 10A-250V	SEINFRA	UN	80,00	12,12	12,54	0,00	0,00	5,89	30,55	2.444,00
9.26	C4174	TOMADA PARA LÓGICA, COM 1 CONECTOR RJ45, 8 FIOS, CAT-5E, COMPLETA PARA CAIXA 4"x4" (NÃO INCLUSA)	SEINFRA	UN	15,00	15,46	37,35	0,00	0,01	12,62	65,44	981,60
9.27	C4105	ARANDELA PARA FLUORESCENTE COMPACTA 18W EM ALUMÍNIO ANODIZADO E PINTADO POR PROCESSO ELETROSTÁTICO COM UM VISOR EM VIDRO FOSCO	SEINFRA	UN	16,00	50,16	133,55	0,00	0,00	43,91	227,62	3.641,92
9.28	C1662	LUMINÁRIA FLUORESCENTE COMPLETA (1 X 16)W	SEINFRA	UN	5,00	45,98	39,03	0,00	0,00	20,32	105,33	526,65
9.29	C1637	LUMINÁRIA FLUORESCENTE COMPLETA (1 X 32)W	SEINFRA	UN	77,00	45,98	39,97	0,00	0,00	20,54	106,49	8.199,73
9.30	C0327	ATERRAMENTO COMPLETO C/ 3 HASTES COPPERWELD P/PÁRA-RAIOS	SEINFRA	CJ	3,00	271,70	557,70	0,00	0,00	198,23	1.027,63	3.082,89
<b>10</b>	<b>PINTURA</b>											<b>881,06</b>
10.1	C1208	EMASSAMENTO DE PAREDES INTERNAS 2 DEMÃOS C/MASSA DE PVA	SEINFRA	M2	1.322,32	10,68	2,19	0,00	0,00	3,08	15,95	21.000,00
10.2	C4167	LATEX ACRÍLICO TRÊS DEMÃOS EM P-AREDES INTERNAS S/MASSA	SEINFRA	M2	1.322,32	19,04	7,26	0,00	0,00	6,29	32,59	43.095,41
10.3	C1616	LATEX TRÊS DEMÃOS EM PAREDES EXTERNAS S/MASSA	SEINFRA	M2	1.023,01	19,04	8,07	0,00	0,00	6,48	33,59	34.267,91

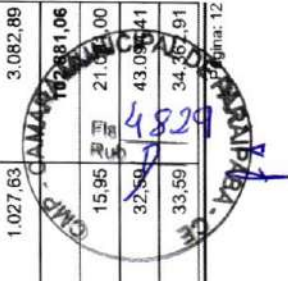

# PLANILHA ORÇAMENTÁRIA - CCM - DIRETO

<b>OBRA:</b>	CONSTRUÇÃO DA CÂMARA MUNICIPAL DE PARAIPABA					<b>DATA :</b>	07/06/2023	<b>BDI :</b>	23,90%
<b>DESCRIÇÃO:</b>	CONSTRUÇÃO DA CÂMARA MUNICIPAL DE PARAIPABA					<b>FONTE</b>	SEINFRA	<b>HORA</b>	05/2021
<b>LOCAL:</b>	PARAIPABA/CE					<b>VERSÃO</b>	027 SEM DESONERAÇÃO	<b>MES</b>	71,07%
<b>CLIENTE:</b>	PREFEITURA MUNICIPAL DE PARAIPABA					<b>PROPRIA</b>	0,00%	<b>0,00%</b>	0,00%

ITEM	CÓDIGO	DESCRIÇÃO	FONTE	UNIDADE	QTD	CUSTO DIRETO (R\$)				PREÇO UNITÁRIO (R\$)	PREÇO TOTAL (R\$)	
						MÃO DE OBRA	MATERIAL	EQUIPAMENTOS	OUTROS			BDI
10.4	C-1206	EMASSAMENTO DE ESQUADRIAS DE MADEIRA P/TINTA ÓLEO OU ESMALTE 2 DEMÃOS	SEINFRA	M2	84,00	13,70	4,24	0,00	0,00	4,29	22,23	1.867,32
10.5	C-1280	ESMALTE DUAS DEMÃOS EM ESQUADRIAS DE MADEIRA	SEINFRA	M2	84,00	15,78	6,36	0,00	0,00	5,29	27,43	2.304,12
10.6	C-4025	DESENHOS INSERIDOS NO PASSEIO DE CONCRETO	SEINFRA	M2	2,00	42,68	22,41	0,00	0,00	15,56	80,65	161,30
<b>11</b>	<b>LIMPEZA FINAL</b>											<b>7.713,52</b>
11.1	C-1628	LIMPEZA GERAL	SEINFRA	M2	518,73	12,00	0,00	0,00	0,00	2,87	14,87	7.713,52
						<b>VALOR BDI TOTAL:</b>					<b>308.644,27</b>	
						<b>VALOR ORÇAMENTO:</b>					<b>1.291.393,04</b>	
						<b>VALOR TOTAL:</b>					<b>1.600.037,31</b>	

**Um Milhão e Seiscentos Mil Trinta e Sete reais e Trinta e Um centavos**

  
**3D CONSTRUÇÕES LTDA**  
 DENIS SALES MAIA  
 ENGENHEIRO CIVIL  
 RNP: 30993313-5 CRECA - CE

**3D CONSTRUÇÕES LTDA**  
  
 DIEGO TEIXEIRA MAIA  
 ENG CIVIL  
 RNP: 051104798-5 CRECA CE





# RESUMO DO ORÇAMENTO

OBRA:	CONSTRUÇÃO DA CÂMARA MUNICIPAL DE PARAIPABA	DATA:	07/06/2023	BDI:	23,90%	
DESCRIÇÃO:	CONSTRUÇÃO DA CÂMARA MUNICIPAL DE PARAIPABA	FONTE	VERSAO	HORA	MES	REF.
LOCAL:	PARAIPABA/CE	SEINFRA	027 SEM DESONERAÇÃO	112,76%	71,07%	05/2021
CLIENTE:	PREFEITURA MUNICIPAL DE PARAIPABA	PRÓPRIA	PRÓPRIA	0,00%	0,00%	

CÓDIGO	DESCRIÇÃO	PREÇO TOTAL	%
1	SERVIÇOS PRELIMINARES	105.847,86	6,62
2	MOVIMENTO DE TERRA	75.317,95	4,71
3	FUNDAÇÕES / ESTRUTURAS / PAREDES E PAINÉIS	528.216,61	33,01
4	REVESTIMENTOS PAREDES E TETO	218.048,74	13,63
5	ESQUADRIAS E VIDROS	72.388,94	4,52
6	COBERTURA	100.804,18	6,30
7	PISO	225.812,59	14,11
8	INSTALAÇÕES HIDRAÚLICAS	57.319,92	3,58
9	INST. ELÉTRICAS, TELEFÔNIA, LÓGICA, SOM E SISTEMAS DE CONTROLE	105.685,94	6,61
10	PINTURA	102.881,06	6,43
11	LIMPEZA FINAL	7.713,52	0,48

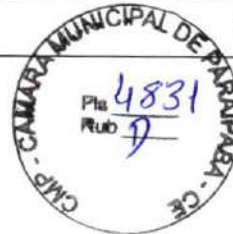

VALOR BDI TOTAL: 308.644,27 100,00  
 VALOR ORÇAMENTO: 1.291.393,04  
 VALOR TOTAL: 1.600.037,31

Um Milhão e Seiscentos Mil Trinta e Sete reais e Trinta e Um centavos

3D CONSTRUÇÕES LTDA  
 DIEGO TEIXEIRA MAIA  
 ENG CIVIL  
 RNP 061104798 5 CREA/CE

3D CONSTRUÇÕES LTDA  
 DENIS SALES MAIA  
 ENGENHEIRO CIVIL  
 RNP 989912619-5 CREA/CE





# RELATÓRIO ANALÍTICO - COMPOSIÇÕES DE CUSTOS

OBRA:	CONSTRUÇÃO DA CÂMARA MUNICIPAL DE PARAIPABA	DATA:	07/06/2023	BDI:	23,90%	
DESCRIÇÃO:	CONSTRUÇÃO DA CÂMARA MUNICIPAL DE PARAIPABA	FONTE	VERSÃO	HORA	MES	REF.
LOCAL:	PARAIPABA/CE	SEINFRA	027 SEM DESONERAÇÃO	112,76%	71,07%	05/2021
CLIENTE:	PREFEITURA MUNICIPAL DE PARAIPABA	PRÓPRIA	PRÓPRIA	0,00%	0,00%	



## 1.1. C4541 - PLACA PADRÃO DE OBRA, TIPO BANNER (M2)

Material	DESCRIÇÃO	FONTE	UNID	COEFICIENTE	PREÇO UNITÁRIO	TOTAL
10871	COTOVELO AÇO GALVANIZADO DE 1 1/2"	SEINFRA	UN	0,17000000	23,7900	4,0443
18395	LONA C/ APLICAÇÃO DE ILHOSES E LACRES, IMPRESSA C/ LOGOMARCAS E DESCRIÇÃO DA OBRA	SEINFRA	M2	1,00000000	84,9000	84,9000
11945	TE AÇO GALVANIZADO DE 1 1/2"	SEINFRA	UN	0,17000000	30,6500	5,2105
12170	TUBO AÇO GALVANIZADO DE 40MM (1 1/2")	SEINFRA	M	1,50000000	47,7700	71,6550
TOTAL Material:						165,8098

Mão de Obra	DESCRIÇÃO	FONTE	UNID	COEFICIENTE	PREÇO UNITÁRIO	TOTAL
11530	MONTADOR	SEINFRA	H	3,00000000	23,1700	69,5100
12391	PEDREIRO	SEINFRA	H	3,00000000	23,1700	69,5100
12543	SERVENTE	SEINFRA	H	3,00000000	17,1400	51,4200
TOTAL Mão de Obra:						190,4400

Serviço	DESCRIÇÃO	FONTE	UNID	COEFICIENTE	PREÇO UNITÁRIO	TOTAL
C0830	CONCRETO CICLÓPICO FCK 15 MPa COM AGREGADO ADQUIRIDO	SEINFRA	M3	0,01250000	549,7600	6,8720
TOTAL Serviço:						6,8720
<b>VALOR:</b>						<b>363,12</b>

## 1.2. COMP.01 - ADMINISTRAÇÃO DA OBRA (%)

Mão de Obra	DESCRIÇÃO	FONTE	UNID	COEFICIENTE	PREÇO UNITÁRIO	TOTAL
18590	ENCARREGADO GERAL/MESTRE DE OBRAS	SEINFRA	MÊS	0,04999998	6.644,30	332,21
18584	ENGENHEIRO JUNIOR	SEINFRA	MÊS	0,01000000	16.693,95	166,94
TOTAL Mão de Obra:						499,15
<b>VALOR:</b>						<b>499,15</b>

## 1.3. C1630 - LOCAÇÃO DA OBRA - EXECUÇÃO DE GABARITO (M2)

Material	DESCRIÇÃO	FONTE	UNID	COEFICIENTE	PREÇO UNITÁRIO	TOTAL
10101	ARAME GALVANIZADO N.16 BWG	SEINFRA	KG	0,02000000	20,0900	0,4018
11691	PONTALETE / BARROTE DE 3"x3"	SEINFRA	M	0,04000000	12,2300	0,4892
11724	PREGO	SEINFRA	KG	0,01200000	15,0700	0,1808
12429	TABUA DE VIROLA DE 12"x 1"	SEINFRA	M2	0,00900000	27,8600	0,2507
TOTAL Material:						1,3225

Mão de Obra	DESCRIÇÃO	FONTE	UNID	COEFICIENTE	PREÇO UNITÁRIO	TOTAL
10498	CARPINTEIRO	SEINFRA	H	0,13000000	23,1700	3,0121
12543	SERVENTE	SEINFRA	H	0,13000000	17,1400	2,2282
TOTAL Mão de Obra:						5,2403
<b>VALOR:</b>						<b>6,56</b>

## 1.4. C0369 - BARRACÃO ABERTO (M2)

Material	DESCRIÇÃO	FONTE	UNID	COEFICIENTE	PREÇO UNITÁRIO	TOTAL
10197	BARROTE DE 2"x2"	SEINFRA	M	0,63250000	5,2400	3,3143

fa



# RELATÓRIO ANALÍTICO - COMPOSIÇÕES DE CUSTOS

OBRA:	CONSTRUÇÃO DA CÂMARA MUNICIPAL DE PARAIPABA	DATA:	07/06/2023	BDI:	23,90%	
DESCRIÇÃO:	CONSTRUÇÃO DA CÂMARA MUNICIPAL DE PARAIPABA	FONTE	VERSÃO	HORA	MES	REF.
LOCAL:	PARAIPABA/CE	SEINFRA	027 SEM DESONERAÇÃO	112,76%	71,07%	05/2021
CLIENTE:	PREFEITURA MUNICIPAL DE PARAIPABA	PRÓPRIA	PRÓPRIA	0,00%		

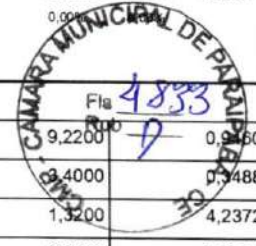

10983	DISJUNTOR MONOPOLAR 20A	SEINFRA	UN	0,10260000	9,2200	0,9460
11075	ELETRODUTO DE PVC RIGIDO 3/4"	SEINFRA	M	0,10260000	3,4000	0,3488
12340	FIO DE COBRE ANTICHAMA 2.5MM2	SEINFRA	M	3,21000000	1,3200	4,2372
12357	INTERRUPTOR DE SOBREPOR 1 SEÇÃO	SEINFRA	UN	0,06840000	9,8600	0,6744
12373	LÂMPADA INCANDESCENTE DE 100W	SEINFRA	UN	0,10260000	2,9600	0,3037
10198	PONTALETE / BARROTE DE 3"x3" - APARELHADO	SEINFRA	M	1,70940000	16,8100	28,7350
12408	PREGO 14X18 (1.1/2" x 14) (APROXIMADAMENTE 708UN/KG)	SEINFRA	KG	0,10260000	16,2500	1,6673
12429	TABUA DE VIROLA DE 12"x 1"	SEINFRA	M2	0,10260000	27,8600	2,8584
12440	TELHA DE FIBROCIMENTO DE 4MM (0.50 x 2.44M)	SEINFRA	UN	0,68380000	19,0500	13,0264
12444	TOMADA UNIVERSAL DE SOBREPOR (COMPLETA INCLUSIVE CAIXA)	SEINFRA	UN	0,20460000	14,6400	2,9953
TOTAL Material:						59,1068

Mão de Obra		FONTE	UNID	COEFICIENTE	PREÇO UNITÁRIO	TOTAL
10498	CARPINTEIRO	SEINFRA	H	1,02570000	23,1700	23,7655
12391	PEDREIRO	SEINFRA	H	0,51280000	23,1700	11,8816
12543	SERVENTE	SEINFRA	H	1,28210000	17,1400	21,9752
TOTAL Mão de Obra:						57,6223

Serviço		FONTE	UNID	COEFICIENTE	PREÇO UNITÁRIO	TOTAL
C0836	CONCRETO NÃO ESTRUTURAL PREPARO MANUAL	SEINFRA	M3	0,01480000	412,5200	6,1053
TOTAL Serviço:						6,1053
VALOR:						122,83

## 1.5. C0002 - ABRIGO PROVISÓRIO C/1 PAVIMENTO P/ALOJAMENTO E DEPÓSITO (M2)

Equipamento Custo Horário		FONTE	UNID	COEFICIENTE	PREÇO UNITÁRIO	TOTAL
10682	BETONEIRA ELÉTRICA 580L (CHP)	SEINFRA	H	0,08500000	24,3100	2,0664
TOTAL Equipamento Custo Horário:						2,0664

Material		FONTE	UNID	COEFICIENTE	PREÇO UNITÁRIO	TOTAL
10109	AREIA MEDIA	SEINFRA	M3	0,08050000	65,4800	5,2711
10280	BRITA	SEINFRA	M3	0,10450000	73,9000	7,7226
10529	CHAPA COMPENSADO RESINADO 12MM (1.10 X 2.20M)	SEINFRA	M2	1,90000000	29,4200	55,8980
10805	CIMENTO PORTLAND	SEINFRA	KG	26,18000000	0,5400	14,1372
10918	CUMEEIRA FIBROCIMENTO ARTICULADA (VOGATEX)	SEINFRA	M	0,25000000	18,1300	4,5325
11691	PONTALETE / BARROTE DE 3"x3"	SEINFRA	M	4,90000000	12,2300	59,9270
11725	PREGO 15X15 (1.1/4" x 13) (APROXIMADAMENTE 672UN/KG)	SEINFRA	KG	0,20000000	15,0700	3,0140
11728	PREGO 18X27 (2.1/2" X 10) (APROXIMADAMENTE 198UN/KG)	SEINFRA	KG	0,80000000	13,3900	10,7120
11846	SARRAFO DE 1"X4"	SEINFRA	M	3,00000000	4,6000	13,8000
11916	TABUA DE 1" DE 3A. - L = 30cm	SEINFRA	M	1,08000000	9,7100	10,4868
12429	TABUA DE VIROLA DE 12"x 1"	SEINFRA	M2	4,00000000	27,8600	111,4400
12060	TELHA FIBROCIMENTO VOGATEX	SEINFRA	M2	1,19000000	8,2500	9,8175
12260	VIGA DE PEROBA (MADEIRA DE 1A QUALIDADE) DE 6X12CM	SEINFRA	M	0,80000000	17,5900	14,0720
TOTAL Material:						320,8307

Mão de Obra		FONTE	UNID	COEFICIENTE	PREÇO UNITÁRIO	TOTAL
10498	CARPINTEIRO	SEINFRA	H	12,00000000	23,1700	278,0400
12391	PEDREIRO	SEINFRA	H	0,30000000	23,1700	6,9510

fa o



# RELATÓRIO ANALÍTICO - COMPOSIÇÕES DE CUSTOS

OBRA:	CONSTRUÇÃO DA CÂMARA MUNICIPAL DE PARAIPABA	DATA:	07/06/2023	BDI:	23,90%	
DESCRIÇÃO:	CONSTRUÇÃO DA CÂMARA MUNICIPAL DE PARAIPABA	FONTE	VERSÃO	HCRA	MES	REF.
LOCAL:	PARAIPABA/CE	SEINFRA	027 SEM DESONERAÇÃO	112,78%		05/2021
CLIENTE:	PREFEITURA MUNICIPAL DE PARAIPABA	PRÓPRIA	PRÓPRIA	0,00%	0,00%	



12543	SERVENTE	SEINFRA	H	16,00000000	17,1400	274,2400
TOTAL Mão de Obra:						569,2310
<b>VALOR:</b>						<b>882,13</b>

## 1.6. C2850 - INSTALAÇÕES PROVISÓRIAS DE LUZ, FORÇA, TELEFONE E LÓGICA (UN)

Material	FONTE	UNID	COEFICIENTE	PREÇO UNITÁRIO	TOTAL
I0125	SEINFRA	UN	1,00000000	48,2000	48,2000
I0355	SEINFRA	M	60,00000000	5,5200	331,2000
I0840	SEINFRA	UN	4,00000000	5,3400	21,3600
I0952	SEINFRA	UN	2,00000000	2,9800	5,9600
I1070	SEINFRA	M	6,00000000	5,3000	31,8000
I2352	SEINFRA	UN	1,00000000	36,2800	36,2800
I2406	SEINFRA	UN	2,00000000	1,1800	2,3600
I2383	SEINFRA	UN	1,00000000	39,2900	39,2900
I2405	SEINFRA	UN	1,00000000	488,3600	488,3600
I2413	SEINFRA	UN	1,00000000	264,2300	264,2300
TOTAL Material:					1.269,0400
<b>VALOR:</b>					<b>1.269,04</b>

## 1.7. C1622 - LIGAÇÃO PROVISÓRIA DE ÁGUA E SANITÁRIO (UN)

Material	FONTE	UNID	COEFICIENTE	PREÇO UNITÁRIO	TOTAL
I0109	SEINFRA	M3	0,01890000	65,4800	1,2376
I0177	SEINFRA	UN	1,00000000	538,9900	538,9900
I0409	SEINFRA	UN	1,00000000	288,9700	288,9700
I2943	SEINFRA	UN	1,00000000	73,0300	73,0300
I1691	SEINFRA	M	25,00000000	12,2300	305,7500
I1725	SEINFRA	KG	1,00000000	15,0700	15,0700
I1916	SEINFRA	M	8,00000000	9,7100	77,6800
I2082	SEINFRA	UN	30,00000000	0,5600	16,8000
I2167	SEINFRA	M	30,00000000	21,9800	659,4000
I2161	SEINFRA	M	5,00000000	11,6400	58,2000
TOTAL Material:					2.035,1276

Mão de Obra	FONTE	UNID	COEFICIENTE	PREÇO UNITÁRIO	TOTAL
I0043	SEINFRA	H	4,00000000	18,6300	74,5200
I0498	SEINFRA	H	8,00000000	23,1700	185,3600
I2320	SEINFRA	H	8,00000000	22,7200	181,7600
I2391	SEINFRA	H	8,00000000	23,1700	185,3600
I2543	SEINFRA	H	8,12000000	17,1400	139,1768
TOTAL Mão de Obra:					766,1768
<b>VALOR:</b>					<b>2.801,30</b>

## 1.8. C2946 - SANITÁRIOS E CHUVEIROS (M2)

fa

**RELATÓRIO ANALÍTICO - COMPOSIÇÕES DE CUSTOS**

<b>OBRA:</b>	CONSTRUÇÃO DA CÂMARA MUNICIPAL DE PARAIPABA	<b>DATA:</b> 07/06/2023		<b>BDI:</b> 23,90%	
<b>DESCRIÇÃO:</b>	CONSTRUÇÃO DA CÂMARA MUNICIPAL DE PARAIPABA	<b>FONTE</b>	<b>VERSÃO</b>	<b>HORA</b>	<b>MES</b>
<b>LOCAL:</b>	PARAIPABA/CE	SEINFRA	027 SEM DESONERAÇÃO	112,76%	71,07%
<b>CLIENTE:</b>	PREFEITURA MUNICIPAL DE PARAIPABA	PRÓPRIA	PRÓPRIA	0,00%	0,00%
					<b>REF:</b> 05/2021

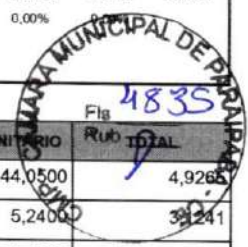

Material		FONTE	UNID	COEFICIENTE	PREÇO UNITÁRIO	Rub	TOTAL
I0174	BACIA SIFONADA DE LOUÇA BRANCA	SEINFRA	UN	0,03420000	144,0500		4,9265
I0197	BARROTE DE 2"x2"	SEINFRA	M	0,59620000	5,2400		3,1241
I0414	CAIXA DE DESCARGA PLÁSTICA DE SOBREPOR COMPLETA	SEINFRA	UN	0,03420000	34,4400		1,1778
I0435	CAIXA SIFONADA 150 x 150 x 50 COM GRELHA	SEINFRA	UN	0,06840000	29,1000		1,9904
I0528	CHAPA COMPENSADO RESINADO 10MM (1.10 X 2.20M)	SEINFRA	M2	1,59520000	23,1000		36,8491
I0796	CHUVEIRO PLASTICO	SEINFRA	UN	0,06840000	5,0000		0,3420
I2311	DOBRADIÇA DE FERRO 3 x 2 1/2" ( PADRÃO POPULAR )	SEINFRA	UN	0,16670000	13,9300		2,3221
I1075	ELETRODUTO DE PVC RIGIDO 3/4"	SEINFRA	M	0,10260000	3,4000		0,3488
I1092	ENGATE DE PVC	SEINFRA	UN	0,03420000	5,2900		0,1809
I2340	FIO DE COBRE ANTICHAMA 2.5MM2	SEINFRA	M	2,18000000	1,3200		2,8776
I2373	LÂMPADA INCANDESCENTE DE 100W	SEINFRA	UN	0,06840000	2,9600		0,2025
I1344	LAVATÓRIO DE LOUÇA BRANCA SEM COLUNA	SEINFRA	UN	0,01710000	94,0000		1,6074
I1198	PONTALETE / BARROTE DE 3"x3" - APARELHADO	SEINFRA	M	1,09400000	16,8100		18,3901
I2408	PREGO 14X18 (1.1/2" x 14) (APROXIMADAMENTE 708UN/KG)	SEINFRA	KG	0,06840000	16,2500		1,1115
I1798	REGISTRO DE GAVETA BRUTO 20MM (3/4")	SEINFRA	UN	0,03420000	22,3500		0,7644
I2416	REGISTRO DE PRESSÃO EM BRONZE Ø 1/2"	SEINFRA	UN	0,06840000	15,9300		1,0896
I1824	RIPA DE PEROBA (MADEIRA DE 1A QUALIDADE) DE 1X5CM	SEINFRA	M	0,55660000	1,3100		0,7291
I2429	TABUA DE VIROLA DE 12"x 1"	SEINFRA	M2	0,09230000	27,8600		2,5715
I2433	TARGETA DE FERRO 2"	SEINFRA	UN	0,10260000	4,4600		0,4576
I2440	TELHA DE FIBROCIMENTO DE 4MM (0.50 x 2.44M)	SEINFRA	UN	0,35900000	19,0500		6,8390
I2447	TORNEIRA DE METAL AMARELO Ø 3/4" CANO CURTO (PADRÃO POPULAR)	SEINFRA	UN	0,01710000	13,6800		0,2339
I2456	TUBO PVC ESGOTO PRIMÁRIO DE 100 - (NBR 5688)	SEINFRA	M	0,20510000	10,5100		2,1556
I2458	TUBO PVC ESGOTO PRIMÁRIO DE 40MM - (NBR 5688)	SEINFRA	M	0,20510000	3,7900		0,7773
I2457	TUBO PVC ESGOTO PRIMÁRIO DE 50MM - (NBR 5688)	SEINFRA	M	0,20510000	6,4500		1,3229
I2200	TUBO PVC SOLDÁVEL DE 25MM (3/4")	SEINFRA	M	0,41030000	2,9000		1,1899
<b>TOTAL Material:</b>							<b>93,5816</b>

Mão de Obra		FONTE	UNID	COEFICIENTE	PREÇO UNITÁRIO	TOTAL
I2498	CARPINTEIRO	SEINFRA	H	1,09400000	23,1700	25,3480
I2391	PEDREIRO	SEINFRA	H	0,27350000	23,1700	6,3370
I2543	SERVENTE	SEINFRA	H	1,36750000	17,1400	23,4390
<b>TOTAL Mão de Obra:</b>						<b>55,1240</b>

Serviço		FONTE	UNID	COEFICIENTE	PREÇO UNITÁRIO	TOTAL
C0836	CONCRETO NÃO ESTRUTURAL PREPARO MANUAL	SEINFRA	M3	0,01480000	412,5200	6,1053
C1915	PISO CIMENTADO C/ ARGAMASSA DE CIMENTO E AREIA S/ PENEIRAR, TRAÇO 1:4, ESP.= 1.5cm	SEINFRA	M2	1,38390000	47,0300	65,0848
<b>TOTAL Serviço:</b>						<b>71,1901</b>
<b>VALOR:</b>						<b>219,90</b>

**2.1. C1255 - ESCAVAÇÃO MANUAL C/ APIL. FUNDO P/ CAIXA EM ALVENARIA (M3)**

Mão de Obra		FONTE	UNID	COEFICIENTE	PREÇO UNITÁRIO	TOTAL
I2543	SERVENTE	SEINFRA	H	4,63000000	17,1400	79,3582
<b>TOTAL Mão de Obra:</b>						<b>79,3582</b>

fs



## RELATÓRIO ANALÍTICO - COMPOSIÇÕES DE CUSTOS

OBRA:	CONSTRUÇÃO DA CÂMARA MUNICIPAL DE PARAIPABA	DATA:	07/06/2023	BDI:	23,90%	
DESCRIÇÃO:	CONSTRUÇÃO DA CÂMARA MUNICIPAL DE PARAIPABA	FONTE	VERSAO	HORA	MES	REF.
LOCAL:	PARAIPABA/CE	SEINFRA	027 SEM DESONERAÇÃO	112,76%	71,07%	05/2021
CLIENTE:	PREFEITURA MUNICIPAL DE PARAIPABA	PRÓPRIA	PRÓPRIA	0,00%		



### 2.2. C0330 - ATERRO C/COMPACTAÇÃO MANUAL S/CONTROLE, MAT. C/AQUISIÇÃO (M3)

Material	FONTE	UNID	COEFICIENTE	PREÇO UNITÁRIO	TOTAL
I0111 AREIA VERMELHA	SEINFRA	M3	1,10000000	59,0500	64,9550
TOTAL Material:					64,9550

Mão de Obra	FONTE	UNID	COEFICIENTE	PREÇO UNITÁRIO	TOTAL
I2543 SERVENTE	SEINFRA	H	1,70000000	17,1400	29,1380
TOTAL Mão de Obra:					29,1380
VALOR:					94,09

### 2.3. C2921 - REATERRO C/COMPACTAÇÃO MANUAL S/CONTROLE, MATERIAL DA VALA (M3)

Mão de Obra	FONTE	UNID	COEFICIENTE	PREÇO UNITÁRIO	TOTAL
I2543 SERVENTE	SEINFRA	H	1,70000000	17,1400	29,1380
TOTAL Mão de Obra:					29,1380
VALOR:					29,14

### 2.4. C0707 - CARGA MANUAL DE TERRA EM CAMINHÃO BASCULANTE (M3)

Equipamento Custo Horário	FONTE	UNID	COEFICIENTE	PREÇO UNITÁRIO	TOTAL
I0578 CAMINHÃO BASCULANTE 6 M3 (CHI)	SEINFRA	H	0,20000000	46,6100	9,3220
TOTAL Equipamento Custo Horário:					9,3220

Mão de Obra	FONTE	UNID	COEFICIENTE	PREÇO UNITÁRIO	TOTAL
I2543 SERVENTE	SEINFRA	H	0,60000000	17,1400	10,2840
TOTAL Mão de Obra:					10,2840
VALOR:					19,61

### 2.5. C2533 - TRANSPORTE DE MATERIAL, EXCETO ROCHA EM CAMINHÃO ATÉ 5 KM (M3)

Equipamento Custo Horário	FONTE	UNID	COEFICIENTE	PREÇO UNITÁRIO	TOTAL
I0690 CAMINHÃO BASCULANTE 6 M3 (CHP)	SEINFRA	H	0,18520000	129,3500	23,9556
TOTAL Equipamento Custo Horário:					23,9556
VALOR:					23,96

### 3.1. C1609 - LASTRO DE CONCRETO INCLUINDO PREPARO E LANÇAMENTO (M3)

Material	FONTE	UNID	COEFICIENTE	PREÇO UNITÁRIO	TOTAL
I0109 AREIA MEDIA	SEINFRA	M3	0,69800000	65,4800	45,7050
I0280 BRITA	SEINFRA	M3	0,87800000	73,9000	64,8842
I0805 CIMENTO PORTLAND	SEINFRA	KG	220,00000000	0,5400	118,8000
TOTAL Material:					229,3892

Mão de Obra	FONTE	UNID	COEFICIENTE	PREÇO UNITÁRIO	TOTAL
I2391 PEDREIRO	SEINFRA	H	2,00000000	23,1700	46,3400

fs



## RELATÓRIO ANALÍTICO - COMPOSIÇÕES DE CUSTOS

OBRA:	CONSTRUÇÃO DA CÂMARA MUNICIPAL DE PARAIPABA	DATA:	07/06/2023	BDI:	23,90%	
DESCRIÇÃO:	CONSTRUÇÃO DA CÂMARA MUNICIPAL DE PARAIPABA	FORTE	VERSÃO	HORA	MES	REF.
LOCAL:	PARAIPABA/CE	SEINFRA	027 SEM DESONERAÇÃO	112,76%	71,07%	05/2021
CLIENTE:	PREFEITURA MUNICIPAL DE PARAIPABA	PRÓPRIA	PRÓPRIA	0,00%		



I2543	SERVENTE	SEINFRA	H	16,00000000	17,1400	274,2400
TOTAL Mão de Obra:						320,5800
VALOR:						549,97

### 3.2. C4592 - ALVENARIA DE EMBASAMENTO EM TIJOLO CERÂMICO FURADO C/ ARGAMASSA CIMENTO E AREIA 1:4 (M3)

Material	FORTE	UNID	COEFICIENTE	PREÇO UNITÁRIO	TOTAL	
I2081	TIJOLO CERÂMICO FURADO 9X19X19CM	SEINFRA	UN	235,00000000	0,6600	155,1000
TOTAL Material:					155,1000	

Mão de Obra	FORTE	UNID	COEFICIENTE	PREÇO UNITÁRIO	TOTAL	
I2391	PEDREIRO	SEINFRA	H	8,50000000	23,1700	196,9450
I2543	SERVENTE	SEINFRA	H	9,20000000	17,1400	157,6880
TOTAL Mão de Obra:					354,6330	

Serviço	FORTE	UNID	COEFICIENTE	PREÇO UNITÁRIO	TOTAL	
C0171	ARGAMASSA DE CIMENTO E AREIA S/PEN. TRAÇO 1:4	SEINFRA	M3	0,30000000	448,1200	134,4360
TOTAL Serviço:					134,4360	
VALOR:					644,17	

### 3.3. C2843 - IMPERMEABILIZAÇÃO C/ EMULSÃO ASFÁLTICA CONSUMO 2kg/m² (M2)

Material	FORTE	UNID	COEFICIENTE	PREÇO UNITÁRIO	TOTAL	
I1090	EMULSÃO ASFÁLTICA	SEINFRA	KG	2,00000000	13,6100	27,2200
TOTAL Material:					27,2200	

Mão de Obra	FORTE	UNID	COEFICIENTE	PREÇO UNITÁRIO	TOTAL	
I0037	AJUDANTE	SEINFRA	H	0,20000000	18,6300	3,7260
TOTAL Mão de Obra:					3,7260	
VALOR:					30,95	

### 3.4. C1405 - FORMA PLANA CHAPA COMPENSADA RESINADA, ESP.= 12mm UTIL. 3 X (M2)

Material	FORTE	UNID	COEFICIENTE	PREÇO UNITÁRIO	TOTAL	
I0529	CHAPA COMPENSADO RESINADO 12MM (1.10 X 2.20M)	SEINFRA	M2	0,43000000	29,4200	12,6506
I0965	DESMOLDANTE PARA FORMAS	SEINFRA	L	0,10000000	7,1300	0,7130
I1691	PONTALETE / BARROTE DE 3"x3"	SEINFRA	M	2,00000000	12,2300	24,4600
I1728	PREGO 18X27 (2.1/2" X 10) (APROXIMADAMENTE 198UN/KG)	SEINFRA	KG	0,25000000	13,3900	3,3475
I1846	SARRAFO DE 1"x4"	SEINFRA	M	1,53000000	4,6000	7,0380
I1916	TABUA DE 1" DE 3A. - L = 30cm	SEINFRA	M	1,60000000	9,7100	15,5360
TOTAL Material:					63,7461	

Mão de Obra	FORTE	UNID	COEFICIENTE	PREÇO UNITÁRIO	TOTAL	
I0041	AJUDANTE DE CARPINTEIRO	SEINFRA	H	1,35000000	18,6300	25,1505
I0498	CARPINTEIRO	SEINFRA	H	1,35000000	23,1700	31,2795
TOTAL Mão de Obra:					56,4300	
VALOR:					120,18	

fs



## RELATÓRIO ANALÍTICO - COMPOSIÇÕES DE CUSTOS

OBRA:	CONSTRUÇÃO DA CÂMARA MUNICIPAL DE PARAIPABA	DATA:	07/06/2023	BDI:	23,90%	
DESCRIÇÃO:	CONSTRUÇÃO DA CÂMARA MUNICIPAL DE PARAIPABA	FONTE	VERSÃO	HORA	MES	REF.
LOCAL:	PARAIPABA/CE	SEINFRA	027 SEM DESONERAÇÃO	112,76%	71,02%	0,52%
CLIENTE:	PREFEITURA MUNICIPAL DE PARAIPABA	PRÓPRIA	PRÓPRIA	0,00%		

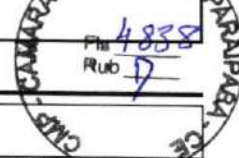

### 3.5. C3991 - FORMA PLANA CHAPA COMPENSADA PLASTIFICADA, ESP.= 18mm UTIL. 5X (M2)

Material	FONTE	UNID	COEFICIENTE	PREÇO UNITÁRIO	TOTAL	
I0524	CHAPA COMPENSADA PLASTIFICADA 18MM (1.22 X 2.44M)	SEINFRA	M2	0,26000000	38,8900	10,1114
I1691	PONTALETE / BARROTE DE 3"x3"	SEINFRA	M	1,20000000	12,2300	14,6760
I2408	PREGO 14X18 (1.1/2" x 14) (APROXIMADAMENTE 708UN/KG)	SEINFRA	KG	0,25000000	16,2500	4,0625
I1846	SARRAFO DE 1"X4"	SEINFRA	M	1,53000000	4,6000	7,0380
I1916	TABUA DE 1" DE 3A. - L = 30cm	SEINFRA	M	1,17000000	9,7100	11,3607
TOTAL Material:					47,2486	

Mão de Obra	FONTE	UNID	COEFICIENTE	PREÇO UNITÁRIO	TOTAL	
I0041	AJUDANTE DE CARPINTEIRO	SEINFRA	H	1,35000000	18,6300	25,1505
I0498	CARPINTEIRO	SEINFRA	H	1,35000000	23,1700	31,2795
TOTAL Mão de Obra:					56,4300	
VALOR:					103,68	

### 3.6. C0215 - ARMADURA CA-50A GROSSA D= 12,5 A 25,0mm (KG)

Material	FONTE	UNID	COEFICIENTE	PREÇO UNITÁRIO	TOTAL	
I0163	AÇO CA-50	SEINFRA	KG	1,15000000	9,2200	10,6030
I0103	ARAME RECOZIDO N.18 BWG	SEINFRA	KG	0,03000000	9,7500	0,2925
TOTAL Material:					10,8955	

Mão de Obra	FONTE	UNID	COEFICIENTE	PREÇO UNITÁRIO	TOTAL	
I0040	AJUDANTE DE ARMADOR/FERREIRO	SEINFRA	H	0,10000000	18,6300	1,8630
I0121	ARMADOR/FERREIRO	SEINFRA	H	0,10000000	23,1700	2,3170
TOTAL Mão de Obra:					4,1800	
VALOR:					15,08	

### 3.7. C0216 - ARMADURA CA-50A MÉDIA D= 6,3 A 10,0mm (KG)

Material	FONTE	UNID	COEFICIENTE	PREÇO UNITÁRIO	TOTAL	
I0163	AÇO CA-50	SEINFRA	KG	1,15000000	9,2200	10,6030
I0103	ARAME RECOZIDO N.18 BWG	SEINFRA	KG	0,02000000	9,7500	0,1950
TOTAL Material:					10,7980	

Mão de Obra	FONTE	UNID	COEFICIENTE	PREÇO UNITÁRIO	TOTAL	
I0040	AJUDANTE DE ARMADOR/FERREIRO	SEINFRA	H	0,08000000	18,6300	1,4904
I0121	ARMADOR/FERREIRO	SEINFRA	H	0,08000000	23,1700	1,8536
TOTAL Mão de Obra:					3,3440	
VALOR:					14,14	

### 3.8. C0217 - ARMADURA CA-60 FINA D=3,40 A 6,40mm (KG)

Material	FONTE	UNID	COEFICIENTE	PREÇO UNITÁRIO	TOTAL	
I0169	AÇO CA-60	SEINFRA	KG	1,15000000	8,0300	9,2345
I0103	ARAME RECOZIDO N.18 BWG	SEINFRA	KG	0,02000000	9,7500	0,1950



## RELATÓRIO ANALÍTICO - COMPOSIÇÕES DE CUSTOS

OBRA:	CONSTRUÇÃO DA CÂMARA MUNICIPAL DE PARAIPABA	DATA : 07/06/2023	BDI : 23,90%														
DESCRIÇÃO:	CONSTRUÇÃO DA CÂMARA MUNICIPAL DE PARAIPABA	<table border="1" style="width: 100%; border-collapse: collapse;"> <tr> <th>FUNTE</th> <th>VERSÃO</th> <th>HORA</th> <th>MES</th> <th>REF.</th> </tr> <tr> <td>SEINFRA</td> <td>027 SEM DESONERAÇÃO</td> <td>112,78%</td> <td>71,07%</td> <td>05/2021</td> </tr> <tr> <td>PRÓPRIA</td> <td>PRÓPRIA</td> <td>0,00%</td> <td>0,00%</td> <td></td> </tr> </table>	FUNTE	VERSÃO	HORA	MES	REF.	SEINFRA	027 SEM DESONERAÇÃO	112,78%	71,07%	05/2021	PRÓPRIA	PRÓPRIA	0,00%	0,00%	
FUNTE	VERSÃO	HORA	MES	REF.													
SEINFRA	027 SEM DESONERAÇÃO	112,78%	71,07%	05/2021													
PRÓPRIA	PRÓPRIA	0,00%	0,00%														
LOCAL:	PARAIPABA/CE																
CLIENTE:	PREFEITURA MUNICIPAL DE PARAIPABA																

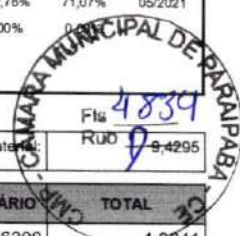

TOTAL Material:	R\$ 9.4295
-----------------	------------

Mão de Obra	FONTE	UNID	COEFICIENTE	PREÇO UNITÁRIO	TOTAL	
I0040	AJUDANTE DE ARMADOR/FERREIRO	SEINFRA	H	0,07000000	18,6300	1,3041
I0121	ARMADOR/FERREIRO	SEINFRA	H	0,07000000	23,1700	1,6219
TOTAL Mão de Obra:					2,9260	
<b>VALOR:</b>					<b>12,36</b>	

### 3.9. C4071 - ARMADURA EM TELA SOLDÁVEL Q-92 (M2)

Material	FONTE	UNID	COEFICIENTE	PREÇO UNITÁRIO	TOTAL	
I7555	TELA DE AÇO SOLDÁVEL Q-92	SEINFRA	M2	1,00000000	8,4200	8,4200
TOTAL Material:					8,4200	

Mão de Obra	FONTE	UNID	COEFICIENTE	PREÇO UNITÁRIO	TOTAL	
I0037	AJUDANTE	SEINFRA	H	0,03000000	18,6300	0,5589
I0121	ARMADOR/FERREIRO	SEINFRA	H	0,03000000	23,1700	0,6951
TOTAL Mão de Obra:					1,2540	
<b>VALOR:</b>					<b>9,67</b>	

### 3.10. C0844 - CONCRETO P/VIBR., FCK 30 MPa COM AGREGADO ADQUIRIDO (M3)

Equipamento Custo Horário	FONTE	UNID	COEFICIENTE	PREÇO UNITÁRIO	TOTAL	
I0682	BETONEIRA ELÉTRICA 580L (CHP)	SEINFRA	H	0,71400000	24,3100	17,3573
TOTAL Equipamento Custo Horário:					17,3573	

Material	FONTE	UNID	COEFICIENTE	PREÇO UNITÁRIO	TOTAL	
I0109	AREIA MEDIA	SEINFRA	M3	0,92900000	65,4800	60,8309
I0280	BRITA	SEINFRA	M3	0,62700000	73,9000	46,3353
I0805	CIMENTO PORTLAND	SEINFRA	KG	396,00000000	0,5400	213,8400
I1605	PEDRISCO	SEINFRA	M3	0,20900000	71,6800	14,9811
TOTAL Material:					336,9873	

Mão de Obra	FONTE	UNID	COEFICIENTE	PREÇO UNITÁRIO	TOTAL	
I2543	SERVENTE	SEINFRA	H	6,00000000	17,1400	102,8400
TOTAL Mão de Obra:					102,8400	
<b>VALOR:</b>					<b>456,18</b>	

### 3.11. C1604 - LANÇAMENTO E APLICAÇÃO DE CONCRETO S/ ELEVAÇÃO (M3)

Mão de Obra	FONTE	UNID	COEFICIENTE	PREÇO UNITÁRIO	TOTAL	
I2391	PEDREIRO	SEINFRA	H	2,00000000	23,1700	46,3400
I2543	SERVENTE	SEINFRA	H	6,00000000	17,1400	102,8400
TOTAL Mão de Obra:					149,1800	
<b>VALOR:</b>					<b>149,18</b>	

### 3.12. C1603 - LANÇAMENTO E APLICAÇÃO DE CONCRETO C/ ELEVAÇÃO (M3)

FA





## RELATÓRIO ANALÍTICO - COMPOSIÇÕES DE CUSTOS

OBRA:	CONSTRUÇÃO DA CÂMARA MUNICIPAL DE PARAIPABA	DATA:	07/06/2023	BDI:	23,90%	
DESCRIÇÃO:	CONSTRUÇÃO DA CÂMARA MUNICIPAL DE PARAIPABA	FONTE	VERBAO	HORA	MES	REF.
LOCAL:	PARAIPABA/CE	SEINFRA	027 SEM DESONERAÇÃO	112,76%	71,07%	05/2021
CLIENTE:	PREFEITURA MUNICIPAL DE PARAIPABA	PRÓPRIA	PRÓPRIA	0,00%	0,00%	

Mão de Obra	FONTE	UNID	COEFICIENTE	PREÇO UNITÁRIO	RUBR	TOTAL
I2391	PEDREIRO	SEINFRA	H	5,00000000	23,1700	115,8500
I2543	SERVENTE	SEINFRA	H	8,00000000	17,1400	137,1200
TOTAL Mão de Obra:						252,9700
VALOR:						252,97

### 3.13. C4458 - LAJE PRÉ-FABRICADA TRELIÇADA P/ FÔRRO - VÃO ACIMA DE 4,81 m (M2)

Material	FONTE	UNID	COEFICIENTE	PREÇO UNITÁRIO	TOTAL	
I0169	AÇO CA-60	SEINFRA	KG	0,74000000	8,0300	5,9422
I8285	LAJE PRÉ-FABRICADA TRELIÇADA P/ FÔRRO, DE 12 cm DE ALTURA E 4 cm DE CAPEADO - VÃO ACIMA DE 5,01 m	SEINFRA	M2	1,00000000	58,5000	58,5000
I1691	PONTALETE / BARROTE DE 3"x3"	SEINFRA	M	1,30000000	12,2300	15,8990
I1728	PREGO 18X27 (2.1/2" X 10) (APROXIMADAMENTE 198UN/KG)	SEINFRA	KG	0,03000000	13,3900	0,4017
I846	SARRAFO DE 1"x4"	SEINFRA	M	0,97000000	4,6000	4,4620
I1916	TABUA DE 1" DE 3A. - L = 30cm	SEINFRA	M	0,65000000	9,7100	6,3115
TOTAL Material:					91,5164	

Mão de Obra	FONTE	UNID	COEFICIENTE	PREÇO UNITÁRIO	TOTAL	
I2391	PEDREIRO	SEINFRA	H	0,35000000	23,1700	8,1095
I2543	SERVENTE	SEINFRA	H	0,35000000	17,1400	5,9990
TOTAL Mão de Obra:					14,1085	

Serviço	FONTE	UNID	COEFICIENTE	PREÇO UNITÁRIO	TOTAL	
C0840	CONCRETO P/VIBR., FCK 15 MPa COM AGREGADO ADQUIRIDO	SEINFRA	M3	0,05700000	396,9800	22,6279
C1603	LANÇAMENTO E APLICAÇÃO DE CONCRETO C/ ELEVAÇÃO	SEINFRA	M3	0,05700000	252,9700	14,4193
TOTAL Serviço:					37,0472	
VALOR:					142,67	

### 3.14. C0073 - ALVENARIA DE TIJOLO CERÂMICO FURADO (9x19x19)cm C/ARGAMASSA MISTA DE CAL HIDRATADA ESP.=10cm (1:2:8) (M2)

Material	FONTE	UNID	COEFICIENTE	PREÇO UNITÁRIO	TOTAL	
I0109	AREIA MEDIA	SEINFRA	M3	0,01500000	65,4800	0,9822
I0441	CAL HIDRATADA	SEINFRA	KG	2,18000000	1,0700	2,3326
I0805	CIMENTO PORTLAND	SEINFRA	KG	2,18000000	0,5400	1,1772
I2081	TIJOLO CERÂMICO FURADO 9X19X19CM	SEINFRA	UN	25,00000000	0,6600	16,5000
TOTAL Material:					20,9920	

Mão de Obra	FONTE	UNID	COEFICIENTE	PREÇO UNITÁRIO	TOTAL	
I2391	PEDREIRO	SEINFRA	H	1,00000000	23,1700	23,1700
I2543	SERVENTE	SEINFRA	H	1,12000000	17,1400	19,1968
TOTAL Mão de Obra:					42,3668	
VALOR:					63,36	

### 3.15. C0773 - CHAPIM PRÉ-MOLDADO DE CONCRETO (M2)

Equipamento Custo Horário	FONTE	UNID	COEFICIENTE	PREÇO UNITÁRIO	TOTAL	
I0682	BETONEIRA ELÉTRICA 580L (CHP)	SEINFRA	H	0,02000000	24,3100	0,4862



## RELATÓRIO ANALÍTICO - COMPOSIÇÕES DE CUSTOS

OBRA:	CONSTRUÇÃO DA CÂMARA MUNICIPAL DE PARAIPABA	DATA : 07/06/2023	BDI : 23,90%														
DESCRIÇÃO:	CONSTRUÇÃO DA CÂMARA MUNICIPAL DE PARAIPABA	<table border="1" style="width: 100%; border-collapse: collapse;"> <tr> <th>FUNTE</th> <th>VERSÃO</th> <th>HCRA</th> <th>MES</th> <th>REF.</th> </tr> <tr> <td>SEINFRA</td> <td>027 SEM DESONERAÇÃO</td> <td>112,78%</td> <td>71,07%</td> <td>05/2021</td> </tr> <tr> <td>PRÓPRIA</td> <td>PRÓPRIA</td> <td>0,00%</td> <td>0,00%</td> <td></td> </tr> </table>	FUNTE	VERSÃO	HCRA	MES	REF.	SEINFRA	027 SEM DESONERAÇÃO	112,78%	71,07%	05/2021	PRÓPRIA	PRÓPRIA	0,00%	0,00%	
FUNTE	VERSÃO	HCRA	MES	REF.													
SEINFRA	027 SEM DESONERAÇÃO	112,78%	71,07%	05/2021													
PRÓPRIA	PRÓPRIA	0,00%	0,00%														
LOCAL:	PARAIPABA/CE																
CLIENTE:	PREFEITURA MUNICIPAL DE PARAIPABA																

TOTAL Equipamento Custo Horário: 4841 Rub 7 0,486

Material		FONTE	UNID	COEFICIENTE	PREÇO UNITÁRIO	TOTAL
I0163	AÇO CA-50	SEINFRA	KG	1,35000000	9,2200	12,4470
I0103	ARAME RECOZIDO N.18 BWG	SEINFRA	KG	0,02000000	9,7500	0,1950
I0108	AREIA GROSSA	SEINFRA	M3	0,04000000	72,4800	2,8992
I0528	CHAPA COMPENSADO RESINADO 10MM (1.10 X 2.20M)	SEINFRA	M2	1,00000000	23,1000	23,1000
I0805	CIMENTO PORTLAND	SEINFRA	KG	17,36000000	0,5400	9,3744
I1605	PEDRISCO	SEINFRA	M3	0,09000000	71,6800	6,4512
I1724	PREGO	SEINFRA	KG	0,02000000	15,0700	0,3014
TOTAL Material:						54,7682

Mão de Obra		FONTE	UNID	COEFICIENTE	PREÇO UNITÁRIO	TOTAL
I0121	ARMADOR/FERREIRO	SEINFRA	H	0,80000000	23,1700	18,5360
I0498	CARPINTEIRO	SEINFRA	H	0,70000000	23,1700	16,2190
I2391	PEDREIRO	SEINFRA	H	0,30000000	23,1700	6,9510
I2543	SERVENTE	SEINFRA	H	1,10000000	17,1400	18,8540
TOTAL Mão de Obra:						60,5600
<b>VALOR:</b>						<b>115,81</b>

### 3.16. C2666 - VERGA RETA DE CONCRETO ARMADO (M3)

Equipamento Custo Horário		FONTE	UNID	COEFICIENTE	PREÇO UNITÁRIO	TOTAL
I0682	BETONEIRA ELÉTRICA 580L (CHP)	SEINFRA	H	0,71400000	24,3100	17,3573
TOTAL Equipamento Custo Horário:						17,3573

Material		FONTE	UNID	COEFICIENTE	PREÇO UNITÁRIO	TOTAL
I0157	AÇO CA-25	SEINFRA	KG	60,00000000	9,2200	553,2000
I0103	ARAME RECOZIDO N.18 BWG	SEINFRA	KG	1,20000000	9,7500	11,7000
I0109	AREIA MEDIA	SEINFRA	M3	0,62350000	65,4800	40,8268
I0280	BRITA	SEINFRA	M3	0,87800000	73,9000	64,8842
I0805	CIMENTO PORTLAND	SEINFRA	KG	327,60000000	0,5400	176,9040
I1691	PONTALETE / BARROTE DE 3"x3"	SEINFRA	M	0,60000000	12,2300	7,3380
I1728	PREGO 18X27 (2.1/2" X 10) (APROXIMADAMENTE 198UN/KG)	SEINFRA	KG	2,00000000	13,3900	26,7800
I1916	TABUA DE 1" DE 3A. - L = 30cm	SEINFRA	M	5,00000000	9,7100	48,5500
TOTAL Material:						930,1830

Mão de Obra		FONTE	UNID	COEFICIENTE	PREÇO UNITÁRIO	TOTAL
I0037	AJUDANTE	SEINFRA	H	12,30000000	18,6300	229,1490
I0121	ARMADOR/FERREIRO	SEINFRA	H	4,80000000	23,1700	111,2160
I0498	CARPINTEIRO	SEINFRA	H	7,50000000	23,1700	173,7750
I2391	PEDREIRO	SEINFRA	H	2,00000000	23,1700	46,3400
I2543	SERVENTE	SEINFRA	H	12,00000000	17,1400	205,6800
TOTAL Mão de Obra:						766,1600
<b>VALOR:</b>						<b>1.713,70</b>

### 4.1. C0776 - CHAPISCO C/ ARGAMASSA DE CIMENTO E AREIA S/PENEIRAR TRAÇO 1:3 ESP.= 5mm P/ PAREDE (M2)

fa



# RELATÓRIO ANALÍTICO - COMPOSIÇÕES DE CUSTOS

OBRA:	CONSTRUÇÃO DA CÂMARA MUNICIPAL DE PARAIPABA	DATA:	07/06/2023	BDI:	23,90%	
DESCRIÇÃO:	CONSTRUÇÃO DA CÂMARA MUNICIPAL DE PARAIPABA	FONTE	VERSÃO	HORA	MES	REF.
LOCAL:	PARAIPABA/CE	SEINFRA	027 SEM DESONERAÇÃO	112,78%	71,07%	05/2021
CLIENTE:	PREFEITURA MUNICIPAL DE PARAIPABA	PRÓPRIA	PRÓPRIA	0,00%	0,00%	



Material		FONTE	UNID	COEFICIENTE	PREÇO UNITÁRIO	TOTAL
10109	AREIA MEDIA	SEINFRA	M3	0,00610000	65,4882	0,3994
10805	CIMENTO PORTLAND	SEINFRA	KG	2,43000000	0,5400	1,3122
TOTAL Material:						1,7116

Mão de Obra		FONTE	UNID	COEFICIENTE	PREÇO UNITÁRIO	TOTAL
12391	PEDREIRO	SEINFRA	H	0,10000000	23,1700	2,3170
12543	SERVENTE	SEINFRA	H	0,15000000	17,1400	2,5710
TOTAL Mão de Obra:						4,8880

VALOR: **6,60**

## 4.2. C3029 - EMBOÇO C/ ARGAMASSA DE CIMENTO E AREIA PENEIRADA, TRAÇO 1:4 (M2)

Mão de Obra		FONTE	UNID	COEFICIENTE	PREÇO UNITÁRIO	TOTAL
391	PEDREIRO	SEINFRA	H	0,60000000	23,1700	13,9020
12543	SERVENTE	SEINFRA	H	0,60000000	17,1400	10,2840
TOTAL Mão de Obra:						24,1860

Serviço		FONTE	UNID	COEFICIENTE	PREÇO UNITÁRIO	TOTAL
C0165	ARGAMASSA DE CIMENTO E AREIA PEN. TRAÇO 1:4	SEINFRA	M3	0,02000000	832,9200	16,6584
TOTAL Serviço:						16,6584

VALOR: **40,84**

## 4.3. C3037 - REBOCO C/ ARGAMASSA DE CIMENTO E AREIA PENEIRADA, TRAÇO 1:4 (M2)

Mão de Obra		FONTE	UNID	COEFICIENTE	PREÇO UNITÁRIO	TOTAL
12391	PEDREIRO	SEINFRA	H	0,60000000	23,1700	13,9020
12543	SERVENTE	SEINFRA	H	0,60000000	17,1400	10,2840
TOTAL Mão de Obra:						24,1860

Serviço		FONTE	UNID	COEFICIENTE	PREÇO UNITÁRIO	TOTAL
C0165	ARGAMASSA DE CIMENTO E AREIA PEN. TRAÇO 1:4	SEINFRA	M3	0,02500000	832,9200	20,8230
TOTAL Serviço:						20,8230

VALOR: **45,01**

## 4.4. C4446 - PORCELANATO RETIFICADO POLIDO C/ ARG. PRÉ-FABRICADA - P/ PAREDE (M2)

Material		FONTE	UNID	COEFICIENTE	PREÇO UNITÁRIO	TOTAL
16508	ARGAMASSA COLANTE PRÉ-FABRICADA P/ CERÂMICAS E PORCELANATOS	SEINFRA	KG	8,00000000	1,9700	15,7600
16501	PORCELANATO RETIFICADO POLIDO	SEINFRA	M2	1,10000000	80,3600	88,3960
TOTAL Material:						104,1560

Mão de Obra		FONTE	UNID	COEFICIENTE	PREÇO UNITÁRIO	TOTAL
11328	LADRILHISTA	SEINFRA	H	0,72000000	23,1700	16,6824
12543	SERVENTE	SEINFRA	H	0,72000000	17,1400	12,3408
TOTAL Mão de Obra:						29,0232

VALOR: **133,18**

FA



## RELATÓRIO ANALÍTICO - COMPOSIÇÕES DE CUSTOS

OBRA:	CONSTRUÇÃO DA CÂMARA MUNICIPAL DE PARAIPABA	DATA:	07/06/2023	BDI:	23,97%	
DESCRIÇÃO:	CONSTRUÇÃO DA CÂMARA MUNICIPAL DE PARAIPABA	FONTE	VERSÃO	HORA	MES	REF.
LOCAL:	PARAIPABA/CE	SEINFRA	027 SEM DESONERAÇÃO	112,78%	71,07%	05/2021
CLIENTE:	PREFEITURA MUNICIPAL DE PARAIPABA	PRÓPRIA	PRÓPRIA	0,00%	0,00%	



### 4.5. C1427 - REJUNTAMENTO C/ ARG. PRÉ-FABRICADA, JUNTA ENTRE 2mm E 6mm EM CERÂMICA, ACIMA DE 30x30 cm (900 cm²) E PORCELANATOS (PAREDE/PISO) (M2)

Material	FONTE	UNID	COEFICIENTE	PREÇO UNITÁRIO	TOTAL	
10118	ARGAMASSA PRE-FABRICADA PARA REJUNTAMENTO	SEINFRA	KG	0,42200000	3,4800	1,4686
TOTAL Material:					1,4686	

Mão de Obra	FONTE	UNID	COEFICIENTE	PREÇO UNITÁRIO	TOTAL	
11328	LADRILHISTA	SEINFRA	H	0,20000000	23,1700	4,6340
12543	SERVENTE	SEINFRA	H	0,20000000	17,1400	3,4280
TOTAL Mão de Obra:					8,0620	
VALOR:					9,53	

### 4.6. C0778 - CHAPISCO C/ ARGAMASSA DE CIMENTO E AREIA S/ PENEIRAR TRAÇO 1:3 ESP=5 mm P/ TETO (M2)

Material	FONTE	UNID	COEFICIENTE	PREÇO UNITÁRIO	TOTAL	
10109	AREIA MEDIA	SEINFRA	M3	0,00720000	65,4800	0,4715
10805	CIMENTO PORTLAND	SEINFRA	KG	2,92000000	0,5400	1,5768
TOTAL Material:					2,0483	

Mão de Obra	FONTE	UNID	COEFICIENTE	PREÇO UNITÁRIO	TOTAL	
12391	PEDREIRO	SEINFRA	H	0,25000000	23,1700	5,7925
12543	SERVENTE	SEINFRA	H	0,31000000	17,1400	5,3134
TOTAL Mão de Obra:					11,1059	
VALOR:					13,15	

### 4.7. C3035 - REBOCO C/ ARGAMASSA DE CIMENTO E AREIA S/ PENEIRAR TRAÇO 1:6, ESP=20 mm P/ TETO (M2)

Mão de Obra	FONTE	UNID	COEFICIENTE	PREÇO UNITÁRIO	TOTAL	
12391	PEDREIRO	SEINFRA	H	0,70000000	23,1700	16,2190
12543	SERVENTE	SEINFRA	H	0,70000000	17,1400	11,9980
TOTAL Mão de Obra:					28,2170	

Serviço	FONTE	UNID	COEFICIENTE	PREÇO UNITÁRIO	TOTAL	
C0173	ARGAMASSA DE CIMENTO E AREIA S/PEN. TRAÇO 1:6	SEINFRA	M3	0,02000000	382,2400	7,6448
TOTAL Serviço:					7,6448	
VALOR:					35,86	

### 4.8. C3970 - FORRO DE GESSO CONVENCIONAL (60x60)cm COM TIRO E ARAME GALVANIZADO ENCAPADO - FORNECIMENTO E MONTAGEM (M2)

Material	FONTE	UNID	COEFICIENTE	PREÇO UNITÁRIO	TOTAL	
18288	FORRO DE GESSO CONVENCIONAL (60x60)cm COM TIRO E ARAME GALVANIZADO ENCAPADO	SEINFRA	M2	1,00000000	29,4900	29,4900
TOTAL Material:					29,4900	
VALOR:					29,49	

### 4.9. C4284 - SANCA DE GESSO P/ FORRO CONVENCIONAL - FORNECIMENTO E MONTAGEM (M)

Material	FONTE	UNID	COEFICIENTE	PREÇO UNITÁRIO	TOTAL
----------	-------	------	-------------	----------------	-------

FA



## RELATÓRIO ANALÍTICO - COMPOSIÇÕES DE CUSTOS

OBRA:	CONSTRUÇÃO DA CÂMARA MUNICIPAL DE PARAIPABA	DATA : 07/06/2023	BDI : 23,90%			
DESCRIÇÃO:	CONSTRUÇÃO DA CÂMARA MUNICIPAL DE PARAIPABA	FONTE	VERSÃO	HORA	MES	REF.
LOCAL:	PARAIPABA/CE	SEINFRA	027 SEM DESONERAÇÃO	112,78%	71,07%	06/2021
CLIENTE:	PREFEITURA MUNICIPAL DE PARAIPABA	PRÓPRIA	PRÓPRIA	0,00%	0,00%	



18290	SANCA DE GESSO P/ FORRO CONVENCIONAL (FORNECIMENTO E COLOCAÇÃO)	SEINFRA	M	1,00000000	14,7400	14,7400
					TOTAL Material:	14,7400
					VALOR:	14,74

### 5.1. C4425 - PORTA TIPO PARANÁ (0,70 x 2,10 m), C/ FERRAGENS (UN)

Material	FONTE	UNID	COEFICIENTE	PREÇO UNITÁRIO	TOTAL	
11027	DOBRADIÇA 3"X2 1/2" CROMADA	SEINFRA	UN	3,00000000	19,0800	57,2400
11155	FECHADURA COMPLETA PARA PORTA INTERNA	SEINFRA	UN	1,00000000	44,6200	44,6200
18272	PORTA PARANÁ (0,70 x 2,10 m)	SEINFRA	UN	1,00000000	117,9700	117,9700
					TOTAL Material:	219,8300

Mão de Obra	FONTE	UNID	COEFICIENTE	PREÇO UNITÁRIO	TOTAL	
041	AJUDANTE DE CARPINTEIRO	SEINFRA	H	2,55000000	18,6300	47,5065
498	CARPINTEIRO	SEINFRA	H	2,55000000	23,1700	59,0835
					TOTAL Mão de Obra:	106,5900
					VALOR:	326,42

### 5.2. C4428 - PORTA TIPO PARANÁ (0,80 x 2,10 m), COMPLETA (UN)

Serviço	FONTE	UNID	COEFICIENTE	PREÇO UNITÁRIO	TOTAL	
C4422	ALIZAR DE MADEIRA L= 5 cm (1 FACE)	SEINFRA	CJ	2,00000000	39,0200	78,0400
C4421	FORRAMENTO DE MADEIRA L = 15 cm	SEINFRA	CJ	1,00000000	364,9300	364,9300
C4427	PORTA TIPO PARANÁ (0,80 x 2,10 m), C/ FERRAGENS	SEINFRA	UN	1,00000000	340,9700	340,9700
					TOTAL Serviço:	783,9400

VALOR: 783,94

### 5.3. C1994 - PORTA TIPO PARANÁ (S/ACESSÓRIOS) (M2)

Material	FONTE	UNID	COEFICIENTE	PREÇO UNITÁRIO	TOTAL	
11715	PORTA TIPO PARANÁ	SEINFRA	M2	1,00000000	75,1200	75,1200
					TOTAL Material:	75,1200

Mão de Obra	FONTE	UNID	COEFICIENTE	PREÇO UNITÁRIO	TOTAL	
10041	AJUDANTE DE CARPINTEIRO	SEINFRA	H	1,19000000	18,6300	22,1697
10498	CARPINTEIRO	SEINFRA	H	1,19000000	23,1700	27,5723
					TOTAL Mão de Obra:	49,7420

VALOR: 124,86

### 5.4. C4513 - JANELA EM ALUMÍNIO ANODIZADO NATURAL/FOSCO, DE CORRER, SEM BANDEIROLA E/OU PEITORIL, SEM VIDRO - FORNECIMENTO E MONTAGEM (M2)

Material	FONTE	UNID	COEFICIENTE	PREÇO UNITÁRIO	TOTAL	
18337	JANELA EM ALUMÍNIO ANODIZADO NATURAL/FOSCO, DE CORRER, SEM BANDEIROLA E/OU PEITORIL, SEM VIDRO (COLOCADA)	SEINFRA	M2	1,00000000	237,1700	237,1700
					TOTAL Material:	237,1700

VALOR: 237,17

Handwritten initials and signature



## RELATÓRIO ANALÍTICO - COMPOSIÇÕES DE CUSTOS

OBRA:	CONSTRUÇÃO DA CÂMARA MUNICIPAL DE PARAIPABA	DATA:	07/06/2023	BDI:	23,90%	
DESCRIÇÃO:	CONSTRUÇÃO DA CÂMARA MUNICIPAL DE PARAIPABA	FONTE	VERSÃO	HORA	MES	REF.
LOCAL:	PARAIPABA/CE	SEINFRA	027 SEM DESONERAÇÃO	112,76%	71,07%	05/2021
CLIENTE:	PREFEITURA MUNICIPAL DE PARAIPABA	PRÓPRIA	PRÓPRIA	0,00%	0,00%	



### 5.5. C4514 - PORTA EM ALUMÍNIO ANODIZADO NATURAL/FOSCO, DE CORRER, SEM BANDEIROLA E/OU PEITORIL, SEM VIDRO FORNECIMENTO E MONTAGEM (M2)

Material	FONTE	UNID	COEFICIENTE	PREÇO UNITÁRIO	TOTAL	
18338	PORTA EM ALUMÍNIO ANODIZADO NATURAL/FOSCO, DE CORRER, SEM BANDEIROLA E/OU PEITORIL, SEM VIDRO	SEINFRA	M2	1,00000000	307,4600	307,4600
TOTAL Material:					307,4600	
VALOR:					307,46	

### 5.6. C2674 - VIDRO COMUM FUMÊ EM CAIXILHOS C/MASSA E= 5mm, COLOCADO (M2)

Material	FONTE	UNID	COEFICIENTE	PREÇO UNITÁRIO	TOTAL	
12253	VIDRO COMUM FUMÊ, E = 5MM (COLOCADO)	SEINFRA	M2	1,00000000	214,0600	214,0600
TOTAL Material:					214,0600	
VALOR:					214,06	

### 5.7. C4951 - VIDRO TEMPERADO INCOLOR C/MASSA E=10MM, COLOCADO (M2)

Material	FONTE	UNID	COEFICIENTE	PREÇO UNITÁRIO	TOTAL	
11516	MASSA PARA VIDRO	SEINFRA	KG	1,50000000	9,4500	14,1750
12258	VIDRO TEMPERADO 10MM INCOLOR SEM COLOCAÇÃO	SEINFRA	M2	1,00000000	321,0600	321,0600
TOTAL Material:					335,2350	
Mão de Obra	FONTE	UNID	COEFICIENTE	PREÇO UNITÁRIO	TOTAL	
10037	AJUDANTE	SEINFRA	H	0,50000000	18,6300	9,3150
11530	MONTADOR	SEINFRA	H	0,50000000	23,1700	11,5850
TOTAL Mão de Obra:					20,9000	
VALOR:					356,14	

### 5.8. C1954 - PORTA 2 FOLHAS C/BANDEIRA E FIXO 2 FLS. DE VIDRO TEMPERADO E=10mm (3.60X2.90)m (CJ)

Material	FONTE	UNID	COEFICIENTE	PREÇO UNITÁRIO	TOTAL	
10856	CONTRAPLACA DE FECHADURA CENTRAL (1504)	SEINFRA	UN	1,30000000	22,2100	28,8730
11034	DOBRADIÇA INFERIOR (1103)	SEINFRA	UN	2,60000000	34,1500	88,7900
11036	DOBRADIÇA SUPERIOR (1101)	SEINFRA	UN	2,60000000	28,2100	73,3460
11151	FAÇAO SIMPLES PARA LATERAL E BANDEIRA (1209)	SEINFRA	UN	2,60000000	65,5700	170,4820
11152	FECHADURA CENTRAL COM 2 CILINDROS (1521)	SEINFRA	UN	1,30000000	104,6300	136,0190
11525	MOLA HIDRAULICA P/PORTA DE VIDRO (1012)	SEINFRA	UN	2,60000000	586,2100	1.524,1460
11743	PUXADOR CONCHA (1606)	SEINFRA	UN	2,60000000	11,6700	30,3420
11893	SUPORTE COM MIOLO PARA 2 VIDROS (1306)	SEINFRA	UN	2,60000000	45,8800	119,2880
11896	SUPORTE DE CANTO (1302)	SEINFRA	UN	7,80000000	19,8200	154,5960
11897	SUPORTE DE CENTRO (1329)	SEINFRA	UN	3,90000000	19,8200	77,2980
12160	TRINCO INFERIOR (1502)	SEINFRA	UN	1,30000000	35,0800	45,6040
12258	VIDRO TEMPERADO 10MM INCOLOR SEM COLOCAÇÃO	SEINFRA	M2	13,57200000	321,0600	4.357,4263
TOTAL Material:					6.806,2103	
VALOR:					6.806,21	

fa  
a



## RELATÓRIO ANALÍTICO - COMPOSIÇÕES DE CUSTOS

OBRA:	CONSTRUÇÃO DA CÂMARA MUNICIPAL DE PARAIPABA	DATA:	07/06/2023	BDI:	23,90%						
DESCRIÇÃO:	CONSTRUÇÃO DA CÂMARA MUNICIPAL DE PARAIPABA	FONTE:	SEINFRA	VERSÃO:	027 SEM DESONERAÇÃO	HORA:	112,20	MES:	05/2021	REF.:	05/2021
LOCAL:	PARAIPABA/CE	PRÓPRIA:	PRÓPRIA								
CLIENTE:	PREFEITURA MUNICIPAL DE PARAIPABA										



### 5.9. C1956 - PORTA C/BANDEIRA DE VIDRO TEMPERADO E=10mm C/MOLA (0.90X2.90)m (CJ)

Material	FONTE	UNID	COEFICIENTE	PREÇO UNITÁRIO	TOTAL	
I1034	DOBRADIÇA INFERIOR (1103)	SEINFRA	UN	1,30000000	34,1500	44,3950
I1036	DOBRADIÇA SUPERIOR (1101)	SEINFRA	UN	1,30000000	28,2100	36,6730
I1152	FECHADURA CENTRAL COM 2 CILINDROS (1521)	SEINFRA	UN	1,30000000	104,6300	136,0190
I1525	MOLA HIDRAULICA P/PORTA DE VIDRO (1012)	SEINFRA	UN	1,30000000	586,2100	762,0730
I1743	PUXADOR CONCHA (1606)	SEINFRA	UN	1,30000000	11,6700	15,1710
I1896	SUORTE DE CANTO (1302)	SEINFRA	UN	3,90000000	19,8200	77,2980
I1905	SUORTE PARA BANDEIRA COM PONTO GIRO (1203)	SEINFRA	UN	1,30000000	50,8200	66,0660
I2258	VIDRO TEMPERADO 10MM INCOLOR SEM COLOCAÇÃO	SEINFRA	M2	3,39300000	321,0600	1.089,3566
TOTAL Material:					2.227,0516	
VALOR:					2.227,05	

### 5.10. C1971 - PORTA DE VIDRO TEMPERADO 2 FOLHAS (1.80X2.10)m E=10mm (CJ)

Material	FONTE	UNID	COEFICIENTE	PREÇO UNITÁRIO	TOTAL	
I0299	BUCHA PARA PIVOTANTE DE DOBRADICA REF. 1201	SEINFRA	UN	2,60000000	6,6000	17,1600
I0494	CAPUCHINHO (1037)	SEINFRA	UN	1,30000000	4,2500	5,5250
I0856	CONTRAPLACA DE FECHADURA CENTRAL (1504)	SEINFRA	UN	1,30000000	22,2100	28,8730
I1034	DOBRADIÇA INFERIOR (1103)	SEINFRA	UN	2,60000000	34,1500	88,7900
I1036	DOBRADIÇA SUPERIOR (1101)	SEINFRA	UN	2,60000000	28,2100	73,3460
I1152	FECHADURA CENTRAL COM 2 CILINDROS (1521)	SEINFRA	UN	1,30000000	104,6300	136,0190
I1525	MOLA HIDRAULICA P/PORTA DE VIDRO (1012)	SEINFRA	UN	2,60000000	586,2100	1.524,1460
I1743	PUXADOR CONCHA (1606)	SEINFRA	UN	2,60000000	11,6700	30,3420
I2160	TRINCO INFERIOR (1502)	SEINFRA	UN	2,60000000	35,0800	91,2080
I2258	VIDRO TEMPERADO 10MM INCOLOR SEM COLOCAÇÃO	SEINFRA	M2	4,91400000	321,0600	1.577,6888
TOTAL Material:					3.573,0978	
VALOR:					3.573,10	

### 5.11. C4726 - CERCA/GRADIL NYLOFOR H=2,03M, MALHA 5 X 20CM - FIO 5,00MM, COM FIXADORES DE POLIAMIDA EM POSTE 40 x 60 MM CHUMBADOS EM BASE DE CONCRETO (EXCLUSIVE ESTA), REVESTIDOS EM POLIESTER POR PROCESSO DE PINTURA ELETROSTÁTICA (GRADIL E POSTE), NAS CORES VERDE OU BRANCA - FORNECIMENTO E INSTALAÇÃO (M)

Material	FONTE	UNID	COEFICIENTE	PREÇO UNITÁRIO	TOTAL	
I9048	FIXADOR POLIAMIDA PARA POSTE, NAS CORES VERDE OU BRANCA	SEINFRA	UN	2,40000000	5,3400	12,8160
I9040	PAINEL NYLOFOR 2,03M x 2,5M (A X L) - MALHA 5 x 20 CM - FIO 5,00MM, REVESTIDO EM POLIESTER POR PROCESSO DE PINTURA ELETROSTÁTICA, NAS CORES VERDE OU BRANCA	SEINFRA	UN	0,40000000	513,3200	205,3280
I9046	POSTE 40 x 60 MM, PINTURA ELETROSTÁTICA EM POLIESTER, NAS CORES VERDE OU BRANCA ( H=2,50M - COM TAMPA) CHUMBADO	SEINFRA	UN	0,40000000	90,9000	36,3600
I9049	SERVIÇO - COLOCAÇÃO E MONTAGEM DE CERCA/GRADIL NYLOFOR	SEINFRA	M2	2,03000000	16,0400	32,5612
TOTAL Material:					287,0652	
VALOR:					287,07	

### 5.12. C4557 - PORTÃO DESLIZANTE NYLOFOR, COMPOSTO DE QUADRO, PAINÉIS E ACESSÓRIOS COM PINTURA ELETROSTÁTICA COM TINTA POLIESTER, NAS CORES VERDE OU BRANCA, COM POSTE EM AÇO REVESTIDO, COR VERDE OU BRANCA - FORNECIMENTO E MONTAGEM (M2)



## RELATÓRIO ANALÍTICO - COMPOSIÇÕES DE CUSTOS

OBRA:	CONSTRUÇÃO DA CÂMARA MUNICIPAL DE PARAIPABA	DATA : 07/06/2023	BDI : 23,90%			
DESCRIÇÃO:	CONSTRUÇÃO DA CÂMARA MUNICIPAL DE PARAIPABA	FONTE	VERSAO	HORA	MES	REF.
LOCAL:	PARAIPABA/CE	SEINFRA	027 SEM DESONERAÇÃO	112,76%	71,07%	05/2021
CLIENTE:	PREFEITURA MUNICIPAL DE PARAIPABA	PRÓPRIA	PRÓPRIA	0,00%		

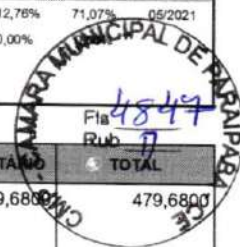

Material		FONTE	UNID	COEFICIENTE	PREÇO UNITÁRIO	TOTAL
18437	PORTÃO DESLIZANTE NYLFOR, COMPOSTO DE QUADRO, PAINÉIS E ACESSÓRIOS COM PINTURA ELETROSTÁTICA COM TINTA POLIESTER, NAS CORES VERDE OU BRANCA, COM POSTE EM AÇO REVESTIDO, COR VERDE OU BRANCA - FORNECIMENTO E MONTAGEM	SEINFRA	M2	1,00000000	479,6800	479,6800
TOTAL Material:						479,6800
VALOR:						479,68

### 5.13. C4422 - ALIZAR DE MADEIRA L= 5 cm (1 FACE) (CJ)

Material		FONTE	UNID	COEFICIENTE	PREÇO UNITÁRIO	TOTAL
18268	ALIZAR DE MADEIRA L = 5 cm	SEINFRA	M	5,20000000	4,4000	22,8800
11724	PREGO	SEINFRA	KG	0,10000000	15,0700	1,5070
TOTAL Material:						24,3870

Mão de Obra		FONTE	UNID	COEFICIENTE	PREÇO UNITÁRIO	TOTAL
10041	AJUDANTE DE CARPINTEIRO	SEINFRA	H	0,35000000	18,6300	6,5205
10498	CARPINTEIRO	SEINFRA	H	0,35000000	23,1700	8,1095
TOTAL Mão de Obra:						14,6300
VALOR:						39,02

### 5.14. C1144 - DOBRADIÇA CROMADA 3" X 2 1/2" (UN)

Material		FONTE	UNID	COEFICIENTE	PREÇO UNITÁRIO	TOTAL
11027	DOBRADIÇA 3"X2 1/2" CROMADA	SEINFRA	UN	1,00000000	19,0800	19,0800
11587	PARAFUSO PARA MADEIRA 1 3/4"X10MM	SEINFRA	UN	6,00000000	0,1500	0,9000
TOTAL Material:						19,9800

Mão de Obra		FONTE	UNID	COEFICIENTE	PREÇO UNITÁRIO	TOTAL
10041	AJUDANTE DE CARPINTEIRO	SEINFRA	H	0,25000000	18,6300	4,6575
10498	CARPINTEIRO	SEINFRA	H	0,25000000	23,1700	5,7925
TOTAL Mão de Obra:						10,4500
VALOR:						30,43

### 5.15. C1361 - FECHADURA COMPLETA PARA PORTA INTERNA (UN)

Material		FONTE	UNID	COEFICIENTE	PREÇO UNITÁRIO	TOTAL
11155	FECHADURA COMPLETA PARA PORTA INTERNA	SEINFRA	UN	1,00000000	44,6200	44,6200
TOTAL Material:						44,6200

Mão de Obra		FONTE	UNID	COEFICIENTE	PREÇO UNITÁRIO	TOTAL
10041	AJUDANTE DE CARPINTEIRO	SEINFRA	H	2,00000000	18,6300	37,2600
10498	CARPINTEIRO	SEINFRA	H	2,00000000	23,1700	46,3400
TOTAL Mão de Obra:						83,6000
VALOR:						128,22

### 5.16. C4421 - FORRAMENTO DE MADEIRA L = 15 cm (CJ)

Material		FONTE	UNID	COEFICIENTE	PREÇO UNITÁRIO	TOTAL
----------	--	-------	------	-------------	----------------	-------

fs





## RELATÓRIO ANALÍTICO - COMPOSIÇÕES DE CUSTOS

<b>OBRA:</b>	CONSTRUÇÃO DA CÂMARA MUNICIPAL DE PARAIPABA	<b>DATA:</b> 07/06/2023	<b>BDI:</b> 23,90%
<b>DESCRIÇÃO:</b>	CONSTRUÇÃO DA CÂMARA MUNICIPAL DE PARAIPABA	<b>FONTE</b>	<b>VERSÃO</b>
<b>LOCAL:</b>	PARAIPABA/CE	SEINFRA	027 SEM DESONERAÇÃO
<b>CLIENTE:</b>	PREFEITURA MUNICIPAL DE PARAIPABA	PRÓPRIA	PRÓPRIA
		<b>HORA</b>	<b>MES</b>
		112,78%	71,07%
		<b>REF.</b>	05/2021

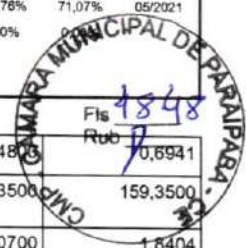

Item	Descrição	Fonte	Unid	Coefficiente	Preço Unitário	Total
10109	AREIA MEDIA	SEINFRA	M3	0,01060000	65,4800	0,6941
10209	BATENTE DE PEROBA (MADEIRA DE 1A QUALIDADE) PARA PORTA 1FL.	SEINFRA	UN	1,00000000	159,3500	159,3500
10441	CAL HIDRATADA	SEINFRA	KG	1,72000000	1,0700	1,8404
18269	FORRAMENTO DE MADEIRA L = 15 cm	SEINFRA	M	5,10000000	21,8700	111,5370
11590	PARAFUSO PARA MADEIRA DE 80MM	SEINFRA	UN	12,00000000	0,2600	3,1200
11724	PREGO	SEINFRA	KG	0,20000000	15,0700	3,0140
11919	TACO PARA FIXAÇÃO DE BATENTE/RODAPE	SEINFRA	UN	6,00000000	1,3400	8,0400
<b>TOTAL Material:</b>						<b>287,5955</b>

Mão de Obra	Fonte	Unid	Coefficiente	Preço Unitário	Total
10041	SEINFRA	H	0,50000000	18,6300	9,3150
10498	SEINFRA	H	0,50000000	23,1700	11,5850
12391	SEINFRA	H	1,40000000	23,1700	32,4380
2543	SEINFRA	H	1,40000000	17,1400	23,9960
<b>TOTAL Mão de Obra:</b>					<b>77,3340</b>
<b>VALOR:</b>					<b>364,93</b>

### 6.1. C4511 - ESTRUTURA DE MADEIRA P/ TELHAS ONDULADAS DE FIBROCIMENTO, ALUMÍNIO OU PLÁSTICAS, APOIADA SOBRE PAREDES E/OU LAJES DE FORRO (M2)

Material	Fonte	Unid	Coefficiente	Preço Unitário	Total
11495	SEINFRA	M3	0,01020000	2.404,6300	24,5272
11724	SEINFRA	KG	0,12000000	15,0700	1,8084
<b>TOTAL Material:</b>					<b>26,3356</b>

Mão de Obra	Fonte	Unid	Coefficiente	Preço Unitário	Total
10041	SEINFRA	H	0,90000000	18,6300	16,7670
10498	SEINFRA	H	0,90000000	23,1700	20,8530
<b>TOTAL Mão de Obra:</b>					<b>37,6200</b>
<b>VALOR:</b>					<b>63,96</b>

### 6.2. C1000 - CUMEEIRA NORMAL DE FIBROCIMENTO P/TELHA ONDULADA (M)

Material	Fonte	Unid	Coefficiente	Preço Unitário	Total
10924	SEINFRA	M	0,94800000	30,7500	29,1510
<b>TOTAL Material:</b>					<b>29,1510</b>

Mão de Obra	Fonte	Unid	Coefficiente	Preço Unitário	Total
10047	SEINFRA	H	0,12000000	18,6300	2,2356
12070	SEINFRA	H	0,12000000	23,1700	2,7804
<b>TOTAL Mão de Obra:</b>					<b>5,0160</b>
<b>VALOR:</b>					<b>34,17</b>

### 6.3. C2445 - TELHA DE FIBROCIMENTO ONDULADA E=6mm , INCLINAÇÃO 27% (M2)

Material	Fonte	Unid	Coefficiente	Preço Unitário	Total
10853	SEINFRA	UN	1,42000000	0,5300	0,7526
11571	SEINFRA	UN	1,42000000	1,0700	1,5194

fa



# RELATÓRIO ANALÍTICO - COMPOSIÇÕES DE CUSTOS

OBRA:	CONSTRUÇÃO DA CÂMARA MUNICIPAL DE PARAIPABA	DATA:	07/06/2023	BDI:	23,90%	
DESCRIÇÃO:	CONSTRUÇÃO DA CÂMARA MUNICIPAL DE PARAIPABA	FONTE	VERSÃO	HORA	MES	REF.
LOCAL:	PARAIPABA/CE	SEINFRA	027 SEM DESONERAÇÃO	112,76%	71,07%	06/2021
CLIENTE:	PREFEITURA MUNICIPAL DE PARAIPABA	PRÓPRIA	PRÓPRIA	0,00%	0,00%	

I2059	TELHA FIBROCIMENTO ONDULADA - 6MM	SEINFRA	M2	1,15000000	26,8700	Fis 4849 Rub 30,9810
TOTAL Material:						33,2530

Mão de Obra	FONTE	UNID	COEFICIENTE	PREÇO UNITÁRIO	TOTAL
I0047	SEINFRA	H	0,22000000	18,6300	4,0986
I2070	SEINFRA	H	0,22000000	23,1700	5,0974
TOTAL Mão de Obra:					9,1960
VALOR:					42,45

## 6.4. C2253 - RUFO DE FIBROCIMENTO P/TELHA ONDULADA (M)

Material	FONTE	UNID	COEFICIENTE	PREÇO UNITÁRIO	TOTAL
I1838	SEINFRA	UN	0,94800000	48,1100	45,6083
TOTAL Material:					45,6083

Mão de Obra	FONTE	UNID	COEFICIENTE	PREÇO UNITÁRIO	TOTAL
I0047	SEINFRA	H	0,08000000	18,6300	1,4904
I2070	SEINFRA	H	0,08000000	23,1700	1,8536
TOTAL Mão de Obra:					3,3440
VALOR:					48,95

## 6.5. C1353 - ESTRUTURA METÁLICA TRELIÇADA EM AÇO, EM MARQUISES (M2)

Material	FONTE	UNID	COEFICIENTE	PREÇO UNITÁRIO	TOTAL
I0824	SEINFRA	KG	14,80000000	7,1700	106,1160
TOTAL Material:					106,1160

Mão de Obra	FONTE	UNID	COEFICIENTE	PREÇO UNITÁRIO	TOTAL
I1530	SEINFRA	H	2,75000000	23,1700	63,7175
I2543	SEINFRA	H	2,75000000	17,1400	47,1350
TOTAL Mão de Obra:					110,8525
VALOR:					216,97

## 6.6. C2222 - REVESTIMENTO METÁLICO, TIPO "REYNOBOND" DUAS CHAPAS (M2)

Material	FONTE	UNID	COEFICIENTE	PREÇO UNITÁRIO	TOTAL
I0024	SEINFRA	KG	1,25000000	10,1000	12,6250
I1821	SEINFRA	M2	1,15000000	208,0700	239,2805
TOTAL Material:					251,9055

Mão de Obra	FONTE	UNID	COEFICIENTE	PREÇO UNITÁRIO	TOTAL
I0040	SEINFRA	H	3,50000000	18,6300	65,2050
I0121	SEINFRA	H	3,50000000	23,1700	81,0950
I1530	SEINFRA	H	3,50000000	23,1700	81,0950
I1858	SEINFRA	H	3,50000000	23,1700	81,0950
TOTAL Mão de Obra:					308,4900
VALOR:					560,40



# RELATÓRIO ANALÍTICO - COMPOSIÇÕES DE CUSTOS

OBRA:	CONSTRUÇÃO DA CÂMARA MUNICIPAL DE PARAIPABA	DATA:	07/06/2023	BDI:	23,90%	
DESCRIÇÃO:	CONSTRUÇÃO DA CÂMARA MUNICIPAL DE PARAIPABA	FONTE	VERSÃO	HORA	MES	REF.
LOCAL:	PARAIPABA/CE	SEINFRA	027 SEM DESONERAÇÃO	112,76%	71,07%	06/2021
CLIENTE:	PREFEITURA MUNICIPAL DE PARAIPABA	PRÓPRIA	PRÓPRIA	0,00%		



## 6.7. C1463 - IMPERMEABILIZAÇÃO DE CALHA, VIGA-CALHA, JARDINEIRA C/MANTA ASFÁLTICA .AUTO-ADESIVA (M2)

Material	FONTE	UNID	COEFICIENTE	PREÇO UNITÁRIO	TOTAL	
I1501	MANTA ASFALTICA AUTO-ADESIVA	SEINFRA	M2	1,10000000	24,2500	26,6750
I1736	PRIMER PARA MANTA FK	SEINFRA	KG	0,32500000	12,2300	3,9748
TOTAL Material:					30,6498	

Mão de Obra	FONTE	UNID	COEFICIENTE	PREÇO UNITÁRIO	TOTAL	
I2391	PEDREIRO	SEINFRA	H	0,05000000	23,1700	1,1585
TOTAL Mão de Obra:					1,1585	
VALOR:					31,81	

## 6.8 C2057 - PROTEÇÃO DE SUPERFÍCIES IMPERMEABILIZADAS (M2)

Material	FONTE	UNID	COEFICIENTE	PREÇO UNITÁRIO	TOTAL	
I0109	AREIA MEDIA	SEINFRA	M3	0,03650000	65,4800	2,3900
I0805	CIMENTO PORTLAND	SEINFRA	KG	6,24000000	0,5400	3,3696
I1562	PAPEL KRAFT BETUMADO DUPLO	SEINFRA	M2	1,15000000	3,7800	4,3470
TOTAL Material:					10,1066	

Mão de Obra	FONTE	UNID	COEFICIENTE	PREÇO UNITÁRIO	TOTAL	
I2391	PEDREIRO	SEINFRA	H	0,50000000	23,1700	11,5850
I2543	SERVENTE	SEINFRA	H	0,80000000	17,1400	13,7120
TOTAL Mão de Obra:					25,2970	
VALOR:					35,40	

## 6.9. C1620 - LETREIRO - LETRA EM CAIXA DE ZINCO, H= 20CM (UN)

Material	FONTE	UNID	COEFICIENTE	PREÇO UNITÁRIO	TOTAL	
I0108	AREIA GROSSA	SEINFRA	M3	0,00400000	72,4800	0,2899
I0301	BUCHA PLASTICA 8MM	SEINFRA	UN	3,00000000	0,1900	0,5700
I0539	CHAPA DE AÇO GALVANIZADA N.26. DESENV 0.50M	SEINFRA	M	0,75000000	20,5400	15,4050
I0805	CIMENTO PORTLAND	SEINFRA	KG	1,00000000	0,5400	0,5400
I1100	ESMALTE SINTETICO	SEINFRA	L	0,08000000	24,2400	1,9392
I1582	PARAFUSO N.12X25MM	SEINFRA	UN	3,00000000	0,6000	1,8000
I2293	ZARCÃO	SEINFRA	L	0,07000000	21,9000	1,5330
TOTAL Material:					22,0771	

Mão de Obra	FONTE	UNID	COEFICIENTE	PREÇO UNITÁRIO	TOTAL	
I0037	AJUDANTE	SEINFRA	H	1,10000000	18,6300	20,4930
I2391	PEDREIRO	SEINFRA	H	0,80000000	23,1700	18,5360
I1858	SERRALHEIRO	SEINFRA	H	1,10000000	23,1700	25,4870
I2543	SERVENTE	SEINFRA	H	0,20000000	17,1400	3,4280
TOTAL Mão de Obra:					67,9440	
VALOR:					90,02	

## 7.1. C3449 - MEIO FIO PRÉ MOLDADO (0,07x0,30x1,00)m C/REJUNTAMENTO (M)

PA  
R