



ESTADO DO CEARÁ
PREFEITURA MUNICIPAL DE ACARAU
SECRETARIA DE ADMINISTRAÇÃO E FINANÇAS

Nota Nº
0000001387
SÉRIE
ELETRÔNICA

NOTA FISCAL ELETRÔNICA DE PRESTAÇÃO DE SERVIÇOS

Data de Geração	30/11/2023	Competência	NOV/2023	Nº da NFS-e Substituída	0
Nº do RPS	0	Local da Prestação	PARAIPABA-CE	Optante do Simples	NÃO

DADOS DO PRESTADOR DO SERVIÇO

Razão Social	MV & R LOCACAO E CONSTRUCAO LTDA						
Nome Fantasia	NORDESTE LOCACAO E CONSTRUCAO						
Endereço	R DO LIONS, 1330 - MONGUBAS						
CPF/CNPJ	19.732.774/0001-35	Insc. Municipal	20787	UF	CE		Insc. Estadual
Cidade	ACARAU	C.E.P	62580000	Comp.		Telefone	88981886674

DADOS DO TOMADOR DO SERVIÇO

Razão Social	Câmara Municipal de Paraipaba			E-mail			
Endereço	Av Flavio Granjeiro, 27A Centro 62685000 PARAIPABA-Ce						
CPF/CNPJ	35.076.017/0001-07	Insc. Municipal	0	Insc. Estadual		Telefone	

DESCRIÇÃO DOS SERVIÇOS

Referente a 2 medição serviço execução de serviços de engenheiro para construção da nova sede da câmara municipal de Paraipaba Ceará , conforme o contrato n 2023.21.08.001.

30% Mao de Obra
70% Material

Conta bancária
Agência 1010-3
Conta 31586-9
Banco Brasil

Francisco Sérgio S. Felix
FISCAL DE CONTRATO
DA CÂMARA MUNICIPAL
Portaria N° 022/2023

Julio Cesar Silveira Pinheiro
Engenheiro Civil
RNP° 060742573-0

CODIGO DA ATIVIDADE/SERVIÇO

705 / 412040005 - Serviços de reparação, conservação e reforma de edificações de todos os tipos

INFORMAÇÕES PARA SERVIÇOS DE CONSTRUÇÃO CIVIL

CÓDIGO DA OBRA		ART DA OBRA	
----------------	--	-------------	--

TRIBUTOS FEDERAIS

PIS	0,00	COFINS	0,00	INSS	7.498,84	CSLL	0,00	IRRF	3.408,56
-----	------	--------	------	------	----------	------	------	------	----------

VALORES DO PRESTADOR		INFORMAÇÕES DA OPERAÇÃO		CÁLCULO DO ISS	
Valor dos Serviços	227.237,88	Natureza da Operação		Valor dos Serviços	227.237,88
(-) Desconto Incondicionado	0,00	Tributada Fora do Município		(-) Dedução permitida em lei	159.066,52
(-) Desconto condicionado	0,00	Regime Especial de Tributação		(-) Desconto Incondicionado	0,00
(-) Retenções Federais	10.907,40	0-Nenhum		Base de Cálculo	68.171,36
Outras Retenções	0,00	Código de Validação/Link		(X) Alíquota do ISS	5,0000 %
(-) ISS Retido	3.408,57	9ixsdwpcnj8u5kha436qrbz2fg		ISS a Reter	(X)Sim () Não
(=) Valor Líquido	212.921,91	http://www.acarau.ce.gov.br/		(=) Valor do ISS	3.408,57

INFORMAÇÕES ADICIONAIS

OUTRAS INFORMAÇÕES

LIQUIDANTE
TESTO o(s) Serviço(s) Constante
nesta Nota Fiscal
Data 06/12/23 *GR*

Impressa em: 30/11/23 09:01

Gisele C. Rodrigues
Portaria N° 023/2023

Hora da emissão: 09:01:32



PODER LEGISLATIVO
CÂMARA MUNICIPAL DE PARAIPABA

Unindo forças para construir uma nova história!

PARECER TÉCNICO

CONTRATO:	2023.21.08.001
OBJETO:	CONTRATAÇÃO DE EMPRESA ESPECIALIZADA PARA A CONSTRUÇÃO DO PREDIO DA CAMARA MUNICIPAL DE PARAIPABA, NO MUNICIPIO DE PARAIPABA, ESTADO DO CEARÁ.
EMPRESA:	MV&R LOCAÇÃO E CONSTRUÇÃO LTDA
VALOR CONTRATADO:	R\$ 1.550.699,10

		DATA	VALOR DA MEDIÇÃO
2ª MED.	CONTRATAÇÃO DE EMPRESA ESPECIALIZADA PARA A CONSTRUÇÃO DO PREDIO DA CAMARA MUNICIPAL DE PARAIPABA, NO MUNICIPIO DE PARAIPABA, ESTADO DO CEARÁ.	30/11/2023	R\$ 227.237,88
		TOTAL	R\$ 227.237,88

Os serviços referentes aos serviços da Medição apresentados, foram executados conforme a planilha de medição anexo entregue pela empresa e conferido pela fiscalização, com o valor total acima conferido.

Paraipaba, Ce quinta-feira, 30 de novembro de 2023

Julio Cesar Silveira Pinheiro
Engenheiro Civil
RNP- 060742573-3

Av. Flávio Granjeiro, 27A
Centro, Paraipaba. CEP: 62685-000
CNPJ: 35.076.017/0001-07

 www.camaraparaipaba.ce.gov.br
 camaramunicipal.paraipaba@outlook.com
 Câmara de Paraipaba
 Câmara Municipal de Paraipaba



Anotação de Responsabilidade Técnica - ART
Lei nº 6.496, de 7 de dezembro de 1977

CREA-CE

ART OBRA / SERVIÇO
Nº CE20231304537

Conselho Regional de Engenharia e Agronomia do Ceará

SUBSTITUIÇÃO à
CE20231283321

1. Responsável Técnico

SIVANILDO FRAGOSO VIEIRA

Título profissional: **ENGENHEIRO CIVIL**

RNP: **0601423291**

Registro: **12957D CE**

Empresa contratada: **MV & R LOCAÇÃO E CONSTRUÇÃO LTDA EPP**

Registro : **0000440949-CE**

2. Dados do Contrato

Contratante: **CÂMARA MUNICIPAL DE PARAIPABA**

AVENIDA FLÁVIO GRANJEIRO

Complemento:

Cidade: **PARAIPABA**

Bairro: **CENTRO**

UF: **CE**

CPF/CNPJ: **35.076.017/0001-07**

Nº: **27A**

CEP: **62685000**

Contrato: **2023.21.08.001**

Celebrado em: **21/08/2023**

Valor: **R\$ 1.550.699,10**

Tipo de contratante: **Pessoa Jurídica de Direito Público**

Ação Institucional: **NENHUMA - NÃO OPTANTE**

3. Dados da Obra/Serviço

AVENIDA DOMINGOS BARROSO

Complemento:

Cidade: **PARAIPABA**

Data de Início: **21/08/2023**

Finalidade:

Proprietário: **CÂMARA MUNICIPAL DE PARAIPABA**

Bairro: **MONTE ALVERNE**

UF: **CE**

Código: **Não Especificado**

Nº: **S/N**

CEP: **62685000**

Coordenadas Geográficas: **-29.564303, -52.334562**

CPF/CNPJ: **35.076.017/0001-07**

4. Atividade Técnica

16 - Execução	Quantidade	Unidade
49 - Execução de obra > CONSTRUÇÃO CIVIL > INSTALAÇÕES HIDROSSANITÁRIAS > #1.4.2 - DE SISTEMA DE REDES DE ÁGUAS PLUVIAIS	1,00	un
49 - Execução de obra > ESTRUTURAS > ESTRUTURAS DE CONCRETO E ARGAMASSA ARMADA > #2.1.1 - DE ESTRUTURA DE CONCRETO ARMADO	1,00	un
49 - Execução de obra > ELETROTÉCNICA > INSTALAÇÕES ELÉTRICAS > DE INSTALAÇÕES ELÉTRICAS EM BAIXA TENSÃO > #11.10.1.2 - PARA FINS COMERCIAIS	1,00	un
49 - Execução de obra > CONSTRUÇÃO CIVIL > EDIFICAÇÕES > DE EDIFICAÇÃO > #1.1.1.1 - DE ALVENARIA	1,00	un
49 - Execução de obra > CONSTRUÇÃO CIVIL > INSTALAÇÕES HIDROSSANITÁRIAS > #1.4.3 - DE INSTALAÇÃO DE SISTEMA DE ESGOTO SANITÁRIO	1,00	un

Após a conclusão das atividades técnicas o profissional deve proceder a baixa desta ART

5. Observações

EXECUÇÃO DE SERVIÇOS DE ENGENHARIA PARA CONSTRUÇÃO DA NOVA SEDE DA CÂMARA MUNICIPAL DE PARAIPABA/CE.

6. Declarações

- Declaro que estou cumprindo as regras de acessibilidade previstas nas normas técnicas da ABNT, na legislação específica e no decreto n. 5296/2004.

7. Entidade de Classe

NENHUMA - NÃO OPTANTE

8. Assinaturas

Declaro serem verdadeiras as informações acima

SIVANILDO FRAGOSO VIEIRA - CPF: 309.790.723-87

Local

data

CÂMARA MUNICIPAL DE PARAIPABA - CNPJ: 35.076.017/0001-07

9. Informações

* A ART é válida somente quando quitada, mediante apresentação do comprovante do pagamento ou conferência no site do Crea.

* O comprovante de pagamento deverá ser apensado para comprovação de quitação

A autenticidade desta ART pode ser verificada em: <https://crea-ce.sitac.com.br/publico/>, com a chave: ZDD0D
Impresso em: 30/10/2023 às 16:05:02 por: , ip: 170.82.31.87

www.crea.org.br
Tel: (85) 3453-5804

faleconosco@crea.org.br
Fax: (85) 3453-5804

CREA-CE
Conselho Regional de Engenharia e Agronomia do Ceará





Anotação de Responsabilidade Técnica - ART
Lei nº 6.496, de 7 de dezembro de 1977

CREA-CE

**ART OBRA / SERVIÇO
Nº CE20231304537**

Conselho Regional de Engenharia e Agronomia do Ceará

SUBSTITUIÇÃO à
CE20231283321

10. Valor

Valor da ART: **R\$ 96,62**

Registrada em: **30/10/2023**

Valor pago: **R\$ 96,62**

Nosso Número: **8216519113**

A autenticidade desta ART pode ser verificada em: <https://crea-ce.sitac.com.br/publico/>, com a chave: ZDD0D
Impresso em: 30/10/2023 às 16:05:02 por: , ip: 170.82.31.87

www.creace.org.br
Tel: (85) 3453-5800

faleconosco@creace.org.br
Fax: (85) 3453-5804





CADASTRO NACIONAL DE OBRAS - CNO

COMPROVANTE DE INSCRIÇÃO DE OBRA



Informações da obra

Número de inscrição da obra
90.016.43487/70

Nome da obra
C M PARAIPABA- EXECUÇÃO DE SERV. DE ENG. PARA CONSTRUÇÃO DA NOVA SEDE DA CMAMA MUNICIPAL DE PARAIBAP

Data do cadastramento 25/09/2023 15:28
Origem do cadastramento e-CAC

Tipo Zona ART RRT CIB **Cadastro Imobiliário**
Zona Urbana 000000000

Data do início da obra 21/08/2023
CNAE
4120400 Construção de edifícios
4391600 Obras de fundações
4399103 Obras de alvenaria

Situação da obra

Situação Ativa
Data 21/08/2023

Endereço

País BRASIL
Município PARAIPABA
UF CE
CEP 62.685-000

Bairro CENTRO
Logradouro AVENIDA FLAVIO GRANJEIRO
Número 27A

Observações

Responsável

Nome MV & R LOCACAO E CONSTRUCAO LTDA
CPF/CNPJ 19.732.774/0001-35
Vínculo Construtora

Data de início da responsabilidade 21/08/2023
Data de término da responsabilidade

Contratantes

CPF/CNPJ	Nome
35.076.017/0001-07	MUNICIPIO DE PARAIPABA - CAMARA MUNICIPAL

Obra por Contrato

Unidade de Medida Outra
Medida 1,00
Número do Contrato 2023.21.08.0001
Valor do Contrato R\$ 1.550.699,10



FUNDO DE GARANTIA DO TEMPO DE SERVIÇO

GFIP - SEFIP 8.40

GRF - GUIA DE RECOLHIMENTO DO FGTS
GERADA EM 30/10/2023 - 16:46:39

01-RAZÃO SOCIAL/NOME MV E LOCACAO E CONSTRUCAO EIRELI				02-DDD/TELEFONE (0085)87384887
03-FPAS 507	04-SIMPLES 1	05-REMUNERAÇÃO 11.042,58	06-QTDE TRABALHADORES 8	07-ALÍQUOTA FGTS 8
08-CÓD RECOLHIMENTO 155	09-ID RECOLHIMENTO 018080-1	10-INSCRIÇÃO/TIPO (8) 19.732.774/0001-35	11-COMPETÊNCIA 10/2023	12-DATA DE VALIDADE 07/11/2023

13-DEPÓSITO + CONTRIB SOCIAL 883,40	14-ENCARGOS 0,00	15-TOTAL A RECOLHER 883,40
--	---------------------	-------------------------------

VALOR FGTS A RECOLHER ATÉ O DIA 07/11/2023

85810000080 834001802319 107682200810 973277400018

AUTENTICAÇÃO MECÂNICA



FUNDO DE GARANTIA DO TEMPO DE SERVIÇO

GFIP - SEFIP 8.40

GRF - GUIA DE RECOLHIMENTO DO FGTS
GERADA EM 30/10/2023 - 16:46:39

01-RAZÃO SOCIAL/NOME MV E LOCACAO E CONSTRUCAO EIRELI				02-DDD/TELEFONE (0085)87384887
03-FPAS 507	04-SIMPLES 1	05-REMUNERAÇÃO 11.042,58	06-QTDE TRABALHADORES 8	07-ALÍQUOTA FGTS 8
08-CÓD RECOLHIMENTO 155	09-ID RECOLHIMENTO 018080-1	10-INSCRIÇÃO/TIPO (8) 19.732.774/0001-35	11-COMPETÊNCIA 10/2023	12-DATA DE VALIDADE 07/11/2023

13-DEPÓSITO + CONTRIB SOCIAL 883,40	14-ENCARGOS 0,00	15-TOTAL A RECOLHER 883,40
--	---------------------	-------------------------------

VALOR FGTS A RECOLHER ATÉ O DIA 07/11/2023

85810000080 834001802319 107682200810 973277400018

AUTENTICAÇÃO MECÂNICA



SISBB - SISTEMA DE INFORMACOES BANCO DO BRASIL
07/11/2023 - AUTO-ATENDIMENTO - 18.03.01
1010301010

COMPROVANTE DE PAGAMENTO

CLIENTE: MV R L CONSTRUCAO EIRELI
AGENCIA: 1010-3 CONTA: 31.586-9
EFETUADO POR: ROMULO V FARIAS

=====
Convenio FGTS ARRECADACAO GRF
Codigo de Barras 85810000008-0 83400180231-9
10768220081-0 97327740001-8
Data do pagamento 07/11/2023
CNPJ/CEI/CPF 19732774/0001-35
COMPETENCIA 10/2023
CODIGO RECOLHIMENTO 155
VENCIMENTO 07/11/2023
VALOR DEPOSITO 883,40
Valor Total 883,40
=====

DOCUMENTO: 110703
AUTENTICACAO SISBB:
2.065.06D.A19.C27.CE5

[Voltar](#)[Imprimir](#)

Certificado de Regularidade do FGTS - CRF

Inscrição: 19.732.774/0001-35
Razão Social: MV R LOCAÇÃO E CONSTRUÇÃO LTDA
Endereço: RUA DO LIONS 1330 / MONGUBAS / ACARAU / CE / 62580-000

A Caixa Econômica Federal, no uso da atribuição que lhe confere o Art. 7, da Lei 8.036, de 11 de maio de 1990, certifica que, nesta data, a empresa acima identificada encontra-se em situação regular perante o Fundo de Garantia do Tempo de Serviço - FGTS.

O presente Certificado não servirá de prova contra cobrança de quaisquer débitos referentes a contribuições e/ou encargos devidos, decorrentes das obrigações com o FGTS.

Validade: 16/11/2023 a 15/12/2023

Certificação Número: 2023111607590569061370

Informação obtida em 22/11/2023 08:53:44

A utilização deste Certificado para os fins previstos em Lei esta condicionada a verificação de autenticidade no site da Caixa:
www.caixa.gov.br



MINISTÉRIO DA FAZENDA
Secretaria da Receita Federal do Brasil
Procuradoria-Geral da Fazenda Nacional

**CERTIDÃO POSITIVA COM EFEITOS DE NEGATIVA DE DÉBITOS RELATIVOS AOS TRIBUTOS
FEDERAIS E À DÍVIDA ATIVA DA UNIÃO**

Nome: MV & R LOCAÇÃO E CONSTRUÇÃO LTDA
CNPJ: 19.732.774/0001-35

Ressalvado o direito de a Fazenda Nacional cobrar e inscrever quaisquer dívidas de responsabilidade do sujeito passivo acima identificado que vierem a ser apuradas, é certificado que:

1. constam débitos administrados pela Secretaria da Receita Federal do Brasil (RFB) com exigibilidade suspensa nos termos do art. 151 da Lei nº 5.172, de 25 de outubro de 1966 - Código Tributário Nacional (CTN), ou objeto de decisão judicial que determina sua desconsideração para fins de certificação da regularidade fiscal, ou ainda não vencidos; e
2. constam nos sistemas da Procuradoria-Geral da Fazenda Nacional (PGFN) débitos inscritos em Dívida Ativa da União (DAU) com exigibilidade suspensa nos termos do art. 151 do CTN, ou garantidos mediante bens ou direitos, ou com embargos da Fazenda Pública em processos de execução fiscal, ou objeto de decisão judicial que determina sua desconsideração para fins de certificação da regularidade fiscal.

Conforme disposto nos arts. 205 e 206 do CTN, este documento tem os mesmos efeitos da certidão negativa.

Esta certidão é válida para o estabelecimento matriz e suas filiais e, no caso de ente federativo, para todos os órgãos e fundos públicos da administração direta a ele vinculados. Refere-se à situação do sujeito passivo no âmbito da RFB e da PGFN e abrange inclusive as contribuições sociais previstas nas alíneas 'a' a 'd' do parágrafo único do art. 11 da Lei nº 8.212, de 24 de julho de 1991.

A aceitação desta certidão está condicionada à verificação de sua autenticidade na Internet, nos endereços <<http://rfb.gov.br>> ou <<http://www.pgfn.gov.br>>.

Certidão emitida gratuitamente com base na Portaria Conjunta RFB/PGFN nº 1.751, de 2/10/2014.

Emitida às 17:06:51 do dia 30/08/2023 <hora e data de Brasília>.

Válida até 26/02/2024.

Código de controle da certidão: **E35F.FBF9.F256.369D**

Qualquer rasura ou emenda invalidará este documento.



GOVERNO DO
ESTADO DO CEARÁ
Procuradoria Geral do Estado

Certidão Negativa de Débitos Estaduais
202327754440

Emitida para os efeitos da Instrução Normativa Nº 13 de 02/03/2001

IDENTIFICAÇÃO DO(A) REQUERENTE
Inscrição Estadual: 071498788
CNPJ / CPF: 19732774000135
RAZÃO SOCIAL: MV e R LOCACAO E CONSTRUCAO LTDA - EPP

Ressalvado o direito da Fazenda Estadual de inscrever e cobrar as dívidas que venham a ser apuradas, certifico, para fins de direito, que revendo os registros do Cadastro de Inadimplentes da Fazenda Pública Estadual - CADINE, verificou-se nada existir em nome do(a) requerente acima identificado(a) até a presente data e horário, e, para constar, foi emitida esta certidão.

EMITIDA VIA INTERNET EM 25/10/2023 ÀS 10:26:02
VÁLIDA ATÉ 24/12/2023

A autenticidade deste documento deverá ser comprovada via Internet, no endereço
www.sefaz.ce.gov.br



PREFEITURA MUNICIPAL DE ACARAU
SECRETARIA DE ADMINISTRAÇÃO E FINANÇAS
CERTIDÃO NEGATIVA DE DÉBITOS MUNICIPAIS



Nº 0000000438

Razão Social

MV & R LOCACAO E CONSTRUCAO LTDA

INSCRIÇÃO ECONÔMICA Documento

00000020787

C.N.P.J.: 19732774000135

Bairro

MONGUBAS

CEP

62580000

Localizado R DO LIONS, 1330 - - ACARAU-CE

DADOS DO CONTRIBUINTE OU RESPONSÁVEL

Inscrição Contribuinte / Nome

20787 - MV & R LOCACAO E CONSTRUCAO LTDA

Endereço

R DO LIONS, 1330

MONGUBAS ACARAU-CE CEP: 62580000

Documento

C.N.P.J.: 19.732.774/0001-35

No. Requerimento

0000000438/2023

Natureza jurídica

Pessoa Juridica

CERTIDÃO

Certificamos, para os devidos fins, que foram revisados os registros constantes do Cadastro Econômico desta empresa Fiscal e Dívida Ativa do Município, até o presente exercício fiscal, relativo à Inscrição Mobiliária acima especificada, e constatou-se não haver pendência ou dívida vinculada a Empresa acima.

A Secretária de Finanças se reserva no direito de inscrever e cobrar as dívidas que posteriormente venham a ser apuradas.

A aceitação desta certidão está condicionada à verificação de sua autenticidade na internet, nos seguinte endereço:

<http://www.acarau.ce.gov.br//> Menu : Serviços - Governo Eletrônico

ACARAU-CE, 10 DE OUTUBRO DE 2023

Esta certidão é válida por 090 dias contados da data de emissão

VALIDA ATÉ: 07/01/2024

COD. VALIDAÇÃO 0000000438





PREFEITURA MUNICIPAL DE ACARAU
SECRETARIA DE ADMINISTRAÇÃO E FINANÇAS



VALIDAÇÃO DE CERTIDÃO

Nº: 2023 / 0000000438

DOCUMENTO: C.N.P.J.: 19.732.774/0001-35

DATA DE EMISSÃO: 10/10/2023

Esta CERTIDÃO NEGATIVA DE DÉBITOS MUNICIPAIS foi emitida pelo Sistema SEFIN Online sendo válida até 07/01/24
ACARAU-CE, 10 DE OUTUBRO DE 2023

CERTIDÃO VALIDADA VIA INTERNET

em 10/10/23 às 11:07:45



PODER JUDICIÁRIO
JUSTIÇA DO TRABALHO

CERTIDÃO NEGATIVA DE DÉBITOS TRABALHISTAS

Nome: MV & R LOCACAO E CONSTRUCAO LTDA (MATRIZ E FILIAIS)
CNPJ: 19.732.774/0001-35
Certidão n°: 46288367/2023
Expedição: 05/09/2023, às 09:50:32
Validade: 03/03/2024 - 180 (cento e oitenta) dias, contados da data de sua expedição.

Certifica-se que **MV & R LOCACAO E CONSTRUCAO LTDA (MATRIZ E FILIAIS)**, inscrito(a) no CNPJ sob o n° **19.732.774/0001-35**, **NÃO CONSTA** como inadimplente no Banco Nacional de Devedores Trabalhistas. Certidão emitida com base nos arts. 642-A e 883-A da Consolidação das Leis do Trabalho, acrescentados pelas Leis ns.° 12.440/2011 e 13.467/2017, e no Ato 01/2022 da CGJT, de 21 de janeiro de 2022. Os dados constantes desta Certidão são de responsabilidade dos Tribunais do Trabalho.

No caso de pessoa jurídica, a Certidão atesta a empresa em relação a todos os seus estabelecimentos, agências ou filiais.

A aceitação desta certidão condiciona-se à verificação de sua autenticidade no portal do Tribunal Superior do Trabalho na Internet (<http://www.tst.jus.br>).

Certidão emitida gratuitamente.

INFORMAÇÃO IMPORTANTE

Do Banco Nacional de Devedores Trabalhistas constam os dados necessários à identificação das pessoas naturais e jurídicas inadimplentes perante a Justiça do Trabalho quanto às obrigações estabelecidas em sentença condenatória transitada em julgado ou em acordos judiciais trabalhistas, inclusive no concernente aos recolhimentos previdenciários, a honorários, a custas, a emolumentos ou a recolhimentos determinados em lei; ou decorrentes de execução de acordos firmados perante o Ministério Público do Trabalho, Comissão de Conciliação Prévia ou demais títulos que, por disposição legal, contiver força executiva.

CONTRATO Nº:		BOLETIM DE MEDIÇÃO		RESUMO DOS VALORES R\$	
MEDIÇÃO Nº 2		PERÍODO: 28/10/2023 A 28/11/2023		ORÇAMENTO: R\$ 1.550.698,10	
MEDIÇÃO Nº 2		PERÍODO: 28/10/2023 A 28/11/2023		MEDIÇÃO ANTERIOR: R\$ 196.121,11	
MEDIÇÃO Nº 2		PERÍODO: 28/10/2023 A 28/11/2023		MEDIÇÃO ACUMULADA: R\$ 423.358,99	
MEDIÇÃO Nº 2		PERÍODO: 28/10/2023 A 28/11/2023		SALDO MEDIÇÃO: R\$ 1.127.340,11	
MEDIÇÃO Nº 2		PERÍODO: 28/10/2023 A 28/11/2023		MEDIÇÃO ATUAL: R\$ 227.237,88	
MEDIÇÃO Nº 2		PERÍODO: 28/10/2023 A 28/11/2023		MEDIÇÃO ANTERIOR: R\$ 41.260,37	
MEDIÇÃO Nº 2		PERÍODO: 28/10/2023 A 28/11/2023		MEDIÇÃO ACUMULADA: R\$ 47.372,14	
MEDIÇÃO Nº 2		PERÍODO: 28/10/2023 A 28/11/2023		SALDO MEDIÇÃO: R\$ 34.655,36	
MEDIÇÃO Nº 2		PERÍODO: 28/10/2023 A 28/11/2023		MEDIÇÃO ATUAL: R\$ 20.809,00	
MEDIÇÃO Nº 2		PERÍODO: 28/10/2023 A 28/11/2023		MEDIÇÃO ANTERIOR: R\$ 14.520,61	
MEDIÇÃO Nº 2		PERÍODO: 28/10/2023 A 28/11/2023		MEDIÇÃO ACUMULADA: R\$ 38.091,01	
MEDIÇÃO Nº 2		PERÍODO: 28/10/2023 A 28/11/2023		SALDO MEDIÇÃO: R\$ 3.489,88	
MEDIÇÃO Nº 2		PERÍODO: 28/10/2023 A 28/11/2023		MEDIÇÃO ANTERIOR: R\$ 1.247,02	
MEDIÇÃO Nº 2		PERÍODO: 28/10/2023 A 28/11/2023		MEDIÇÃO ACUMULADA: R\$ 1.551,49	
MEDIÇÃO Nº 2		PERÍODO: 28/10/2023 A 28/11/2023		SALDO MEDIÇÃO: R\$ 96.219,87	
MEDIÇÃO Nº 2		PERÍODO: 28/10/2023 A 28/11/2023		MEDIÇÃO ATUAL: R\$ 235.421,95	
MEDIÇÃO Nº 2		PERÍODO: 28/10/2023 A 28/11/2023		MEDIÇÃO ANTERIOR: R\$ 862,96	
MEDIÇÃO Nº 2		PERÍODO: 28/10/2023 A 28/11/2023		MEDIÇÃO ACUMULADA: R\$ 25.328,30	
MEDIÇÃO Nº 2		PERÍODO: 28/10/2023 A 28/11/2023		SALDO MEDIÇÃO: R\$ 7.334,67	
MEDIÇÃO Nº 2		PERÍODO: 28/10/2023 A 28/11/2023		MEDIÇÃO ANTERIOR: R\$ 38.608,82	
MEDIÇÃO Nº 2		PERÍODO: 28/10/2023 A 28/11/2023		MEDIÇÃO ACUMULADA: R\$ 37.211,95	
MEDIÇÃO Nº 2		PERÍODO: 28/10/2023 A 28/11/2023		SALDO MEDIÇÃO: R\$ 24.061,25	
MEDIÇÃO Nº 2		PERÍODO: 28/10/2023 A 28/11/2023		MEDIÇÃO ANTERIOR: R\$ 10.302,07	
MEDIÇÃO Nº 2		PERÍODO: 28/10/2023 A 28/11/2023		MEDIÇÃO ACUMULADA: R\$ 30.474,82	
MEDIÇÃO Nº 2		PERÍODO: 28/10/2023 A 28/11/2023		SALDO MEDIÇÃO: R\$ 8.989,50	
MEDIÇÃO Nº 2		PERÍODO: 28/10/2023 A 28/11/2023		MEDIÇÃO ANTERIOR: R\$ 12.074,82	
MEDIÇÃO Nº 2		PERÍODO: 28/10/2023 A 28/11/2023		MEDIÇÃO ACUMULADA: R\$ 15.430,03	
MEDIÇÃO Nº 2		PERÍODO: 28/10/2023 A 28/11/2023		SALDO MEDIÇÃO: R\$ 3.394,19	
MEDIÇÃO Nº 2		PERÍODO: 28/10/2023 A 28/11/2023		MEDIÇÃO ANTERIOR: R\$ 6.764,80	
MEDIÇÃO Nº 2		PERÍODO: 28/10/2023 A 28/11/2023		MEDIÇÃO ACUMULADA: R\$ 10.388,80	
MEDIÇÃO Nº 2		PERÍODO: 28/10/2023 A 28/11/2023		SALDO MEDIÇÃO: R\$ 4.917,56	
MEDIÇÃO Nº 2		PERÍODO: 28/10/2023 A 28/11/2023		MEDIÇÃO ANTERIOR: R\$ 9.232,95	
MEDIÇÃO Nº 2		PERÍODO: 28/10/2023 A 28/11/2023		MEDIÇÃO ACUMULADA: R\$ 16.472,73	
MEDIÇÃO Nº 2		PERÍODO: 28/10/2023 A 28/11/2023		SALDO MEDIÇÃO: R\$ 11.217,19	
MEDIÇÃO Nº 2		PERÍODO: 28/10/2023 A 28/11/2023		MEDIÇÃO ANTERIOR: R\$ 2.943,43	
MEDIÇÃO Nº 2		PERÍODO: 28/10/2023 A 28/11/2023		MEDIÇÃO ACUMULADA: R\$ 3.635,83	
MEDIÇÃO Nº 2		PERÍODO: 28/10/2023 A 28/11/2023		SALDO MEDIÇÃO: R\$ 6.063,91	
MEDIÇÃO Nº 2		PERÍODO: 28/10/2023 A 28/11/2023		MEDIÇÃO ANTERIOR: R\$ 2.739,63	
MEDIÇÃO Nº 2		PERÍODO: 28/10/2023 A 28/11/2023		MEDIÇÃO ACUMULADA: R\$ 31,12%	
MEDIÇÃO Nº 2		PERÍODO: 28/10/2023 A 28/11/2023		SALDO MEDIÇÃO: R\$ 72.352,46	
MEDIÇÃO Nº 2		PERÍODO: 28/10/2023 A 28/11/2023		MEDIÇÃO ANTERIOR: R\$ 34.227,20	
MEDIÇÃO Nº 2		PERÍODO: 28/10/2023 A 28/11/2023		MEDIÇÃO ACUMULADA: R\$ 40.974,85	
MEDIÇÃO Nº 2		PERÍODO: 28/10/2023 A 28/11/2023		SALDO MEDIÇÃO: R\$ 45,51%	
MEDIÇÃO Nº 2		PERÍODO: 28/10/2023 A 28/11/2023		MEDIÇÃO ANTERIOR: R\$ 3.827,28	
MEDIÇÃO Nº 2		PERÍODO: 28/10/2023 A 28/11/2023		MEDIÇÃO ACUMULADA: R\$ 3.827,28	
MEDIÇÃO Nº 2		PERÍODO: 28/10/2023 A 28/11/2023		SALDO MEDIÇÃO: R\$ 37,04%	
MEDIÇÃO Nº 2		PERÍODO: 28/10/2023 A 28/11/2023		MEDIÇÃO ANTERIOR: R\$ 1.332,34	
MEDIÇÃO Nº 2		PERÍODO: 28/10/2023 A 28/11/2023		MEDIÇÃO ACUMULADA: R\$ 1.332,34	
MEDIÇÃO Nº 2		PERÍODO: 28/10/2023 A 28/11/2023		SALDO MEDIÇÃO: R\$ 169.445,68	
MEDIÇÃO Nº 2		PERÍODO: 28/10/2023 A 28/11/2023		MEDIÇÃO ANTERIOR: R\$ 15.650,69	
MEDIÇÃO Nº 2		PERÍODO: 28/10/2023 A 28/11/2023		MEDIÇÃO ACUMULADA: R\$ 4.525,27	
MEDIÇÃO Nº 2		PERÍODO: 28/10/2023 A 28/11/2023		SALDO MEDIÇÃO: R\$ 101.341,71	
MEDIÇÃO Nº 2		PERÍODO: 28/10/2023 A 28/11/2023		MEDIÇÃO ANTERIOR: R\$ 15,041,12	
MEDIÇÃO Nº 2		PERÍODO: 28/10/2023 A 28/11/2023		MEDIÇÃO ACUMULADA: R\$ 1.056,55	
MEDIÇÃO Nº 2		PERÍODO: 28/10/2023 A 28/11/2023		SALDO MEDIÇÃO: R\$ 6.551,56	
MEDIÇÃO Nº 2		PERÍODO: 28/10/2023 A 28/11/2023		MEDIÇÃO ANTERIOR: R\$ 518,73	
MEDIÇÃO Nº 2		PERÍODO: 28/10/2023 A 28/11/2023		MEDIÇÃO ACUMULADA: R\$ 518,73	
MEDIÇÃO Nº 2		PERÍODO: 28/10/2023 A 28/11/2023		SALDO MEDIÇÃO: R\$ 0,00%	

CM

6

CONTRATO Nº:		BOLETIM DE MEDIÇÃO		RESUMO DOS VALORES R\$							
CNPJ: 18.732.774/0001-35		MEDIÇÃO Nº 2		R\$							
CÂMARA MUNICIPAL DE PARAIPABA		PERÍODO: 28/10/2023 A 28/11/2023		R\$							
OBRA: CONSTRUÇÃO DA CÂMARA MUNICIPAL DE PARAIPABA		QUANTIDADE REALIZADA		R\$							
LOCAL: PARAIPABA - CEARÁ		NO PERÍODO		R\$							
PLANILHA ORÇAMENTARIA		VALOR EM REAIS		R\$							
COD.	DISCRIMINAÇÃO	UND	ORÇAMENTO VENCEDOR		PERÍODO	ANTERIOR	TOTAL	SALDO	%		
			P. UNIT SEM BDI	P. TOTAL SEM BDI						PERÍODO	ANTERIOR
C3035	REBOCO C/ ARGAMASSA DE CIMENTO E AREIA S/ PENEIRAR TRAÇO 1:6, ESP=20 MM P/ TETO	M2	518,73	34,39	R\$ 17.839,12	-	-	518,73	100,0%	17.839,12	0,00%
C3970	FORRO DE GESSO CONVENCIONAL (60X60)CM COM TIRO E ARAME GALVANIZADO ENCAPADO - FORNECIMENTO E MONTAGEM	M2	213,86	29,03	R\$ 6.208,36	-	-	213,86	100,0%	6.208,36	0,00%
C4284	SANCA DE GESSO P/ FORRO CONVENCIONAL - FORNECIMENTO E MONTAGEM	M	84,80	14,52	R\$ 1.231,30	-	-	84,80	100,0%	1.231,30	0,00%
5.00	ESQUADRIAS E VIDROS				R\$ 57.383,82					R\$ 57.383,82	
C4425	PORTA TIPO PARANÁ (0,70 X 2,10 M), C/ FERRAGENS	UN	4,00	318,23	R\$ 1.272,92	-	-	4,00	100,0%	1.272,92	0,00%
C4428	PORTA TIPO PARANÁ (0,80 X 2,10 M), COMPLETA	UN	16,00	765,58	R\$ 12.249,28	-	-	16,00	100,0%	12.249,28	0,00%
C1994	PORTA TIPO PARANÁ (S/ACCESSÓRIOS)	M2	3,78	121,46	R\$ 459,12	-	-	3,78	100,0%	459,12	0,00%
C4513	JANELA EM ALUMÍNIO ANODIZADO NATURALFOSCO DE CORRER, SEM BANDEIROLA E/OU PEITORIL, SEM VIDRO - FORNECIMENTO E MONTAGEM	M2	16,00	233,51	R\$ 3.736,16	-	-	16,00	100,0%	3.736,16	0,00%
C4514	PORTA EM ALUMÍNIO ANODIZADO NATURALFOSCO DE CORRER, SEM BANDEIROLA E/OU PEITORIL, SEM VIDRO - FORNECIMENTO E MONTAGEM	M2	3,68	302,71	R\$ 1.113,97	-	-	3,68	100,0%	1.113,97	0,00%
C2674	VIDRO COMUM FUMÊ EM CAIXILHOS C/ MASSA E= 5MM, COLOCADO	M2	19,68	210,75	R\$ 4.147,56	-	-	19,68	100,0%	4.147,56	0,00%
C4951	VIDRO TEMPERADO INCOLOR C/ MASSA E=10MM, COLOCADO	M2	12,00	350,01	R\$ 4.200,12	-	-	12,00	100,0%	4.200,12	0,00%
C1954	PORTA 2 FOLHAS C/ BANDEIRA E FIXO 2 FLS. DE VIDRO TEMPERADO E=10MM (3,60X2,90M)	CJ	1,00	6.700,96	R\$ 6.700,96	-	-	1,00	100,0%	6.700,96	0,00%
C1956	PORTA C/ BANDEIRA DE VIDRO TEMPERADO E=10MM C/ MOLA (0,90X2,90M)	CJ	2,00	2.192,60	R\$ 4.385,20	-	-	2,00	100,0%	4.385,20	0,00%
C1971	PORTA DE VIDRO TEMPERADO 2 FOLHAS (1,80X2,10M) E=10MM C/ GARGALHOS NYLOR H=2,03M, MALHA 5 X 20CM - FIO 5,00MM, COM FIXADORES DE POLIAMIDA EM POSTE 40 X 60 MM CHUMBADOS EM BASE DE CONCRETO (EXCLUSIVELY ESTA) - REVESTIDOS EM POLIESTER POR PROCESSO DE PINTURA ELETROSTÁTICA (GRADIL E POSTE), NAS CORES VERDE OU BRANCA - FORNECIMENTO E INSTALAÇÃO	M	26,00	282,64	R\$ 7.348,64	-	-	26,00	100,0%	7.348,64	0,00%
C4557	PORTÃO DESLIZANTE NYLOR, COMPOSTO DE QUADRO, PAINÉIS E ACCESSÓRIOS COM PINTURA ELETROSTÁTICA COM TINTA POLIESTER, NAS CORES VERDE OU BRANCA, COM POSTE EM AÇO REVESTIDO, COR VERDE OU BRANCA - FORNECIMENTO E MONTAGEM	M2	7,29	472,27	R\$ 3.442,85	-	-	7,29	100,0%	3.442,85	0,00%
C4422	ALIZAR DE MADEIRA L= 5 CM (1 FACE)	CJ	4,00	38,00	R\$ 152,00	-	-	4,00	100,0%	152,00	0,00%
C1144	DOBRADEIRA CROMADA 3" X 2 1/2"	UN	6,00	29,62	R\$ 177,72	-	-	6,00	100,0%	177,72	0,00%
C1361	FECHADURA COMPLETA PARA PORTA INTERNA	UN	2,00	123,77	R\$ 247,54	-	-	2,00	100,0%	247,54	0,00%
C4421	FORRAMENTO DE MADEIRA L = 15 CM	CJ	2,00	357,03	R\$ 714,06	-	-	2,00	100,0%	714,06	0,00%
6.00	COBERTURA				R\$ 79.013,25					R\$ 79.013,25	
C4511	ESTRUTURA DE MADEIRA P/ TELHAS ONDULADAS DE FIBROCIMENTO, ALUMÍNIO OU PLÁSTICAS, APOIADA SOBRE PAREDES E/OU LAJES DE FORRO	M2	413,08	61,86	R\$ 25.553,13	-	-	413,08	100,0%	25.553,13	0,00%
C1000	CUMEEIRA NORMAL DE FIBROCIMENTO P/ TELHA ONDULADA	M	13,70	33,49	R\$ 458,81	-	-	13,70	100,0%	458,81	0,00%
C2445	TELHA DE FIBROCIMENTO ONDULADA E=6MM, INCLINAÇÃO 27%	M2	413,08	41,51	R\$ 17.146,95	-	-	413,08	100,0%	17.146,95	0,00%
C2253	RUIFO DE FIBROCIMENTO P/ TELHA ONDULADA	M	94,20	48,09	R\$ 4.530,08	-	-	94,20	100,0%	4.530,08	0,00%
C1353	ESTRUTURA METÁLICA TRELICADA EM AÇO, EM MARQUISES	M2	14,70	210,31	R\$ 3.091,56	-	-	14,70	100,0%	3.091,56	0,00%
C2222	REVESTIMENTO METÁLICO, TIPO "REYNOLBOND" DUAS CHAPAS IMPERMEABILIZAÇÃO DE CALHA, VIGA-CALHA, JARDINEIRA C/ MANTA ASFÁLTICA	M2	29,40	542,81	R\$ 15.952,73	-	-	29,40	100,0%	15.952,73	0,00%
C1463	AUTO-ADESIVA	M2	132,06	31,30	R\$ 4.133,48	-	-	132,06	100,0%	4.133,48	0,00%
C2057	PROTEÇÃO DE SUPERFÍCIES IMPERMEABILIZADAS	M2	132,06	34,13	R\$ 4.507,21	-	-	132,06	100,0%	4.507,21	0,00%
C1620	LETREIRO - LETRA EM CAIXA DE ZINCO, H= 20CM	UN	42,00	86,85	R\$ 3.639,30	-	-	42,00	100,0%	3.639,30	0,00%

8

04

CONTRATO Nº:			BOLETIM DE MEDIÇÃO			RESUMO DOS VALORES R\$			
CNPJ: 18.732.774/0001-35			MEDIÇÃO Nº 2			ORÇAMENTO:			
CÂMARA MUNICIPAL DE PARAIPABA			PERÍODO: 28/10/2023 A 28/11/2023			MEDIÇÃO ANTERIOR:			
OBRA: CONSTRUÇÃO DA CÂMARA MUNICIPAL DE PARAIPABA						MEDIÇÃO ACUMULADA:			
LOCAL: PARAIPABA - CEARÁ						SALDO MEDIÇÃO:			
COD.	DISCRIMINAÇÃO	UNID	ORÇAMENTO VENCEDOR			VALOR EM REAIS			
			QTD	P. UNIT SEM BDI	P. TOTAL SEM BDI	PERÍODO ANTERIOR	PERÍODO ATUAL	TOTAL	
			QUANTIDADE REALIZADA NO PERÍODO						
			PERÍODO ANTERIOR	TOTAL	SALDO	%	PERÍODO ANTERIOR	TOTAL	SALDO
							R\$	R\$	R\$
7.00	PISO	M	155,16	22,25	R\$ 177.200,08				
C3449	MEIO FIO PRÉ MOLDADO (0,07X0,30X1,00)M CREJUNTAMENTO	M	577,05	68,46	R\$ 3.452,31	155,16	100,0%		1.550,699,10
C1608	LASTRO DE CONCRETO IMPERMEABILIZADO E=8CM	M2	452,81	24,72	R\$ 11.193,46	577,05	100,0%		196.121,11
C2184	TRACO 1:5 - ESP= 3CM. C/IMPERMEABILIZANTE	M2	423,62	125,64	R\$ 53.223,62	39.504,84	0,00%		423.358,99
C3002	PORCELANATO RETIFICADO POLIDO C/ ARG. PRÉ-FABRICADA - PI PISO	M2	65,92	117,59	R\$ 7.751,53	452,81	100,0%		1.127.340,11
C1920	PISO INDUSTRIAL NATURAL ESP = 12MM, INCLUS. POLIMENTO (INTERNO)	M2	42,78	125,64	R\$ 5.374,88	423,62	100,0%		227.237,88
C3002	PORCELANATO RETIFICADO POLIDO C/ ARG. PRÉ-FABRICADA - RODAPE	M2	26,46	76,87	R\$ 2.033,98	65,92	100,0%		
C2284	SOLEIRA DE GRANITO L= 15CM	M	452,81	9,15	R\$ 4.143,21	42,78	100,0%		
C1427	REJUNTAMENTO C/ ARG. PRÉ-FABRICADA, JUNTA ENTRE 2MM E 6MM EM CERÂMICA, ACIMA DE 30X30 CM (900 CMF) E PORCELANATOS (PAREDE/PISO)	M2	29,19	129,33	R\$ 3.775,14	26,46	100,0%		
C4441	PORCELANATO RETIFICADO NATURAL (FOSCO) C/ ARG. CIMENTO E AREIA P/ PISO	M2	132,46	144,71	R\$ 19.172,63	452,81	100,0%		
C1865	PEDRA PORTUGUESA 2 CORES	M2	25,74	87,88	R\$ 2.256,88	29,19	100,0%		
C2864	LASTRO DE PÓ DE PEDRA	M3	257,40	84,99	R\$ 21.876,43	132,46	100,0%		
C3782	MPA P/ TRAFEGO PESADO	M2	30,88	113,38	R\$ 3.501,17	25,74	100,0%		
C4624	PISO PODOTÁTIL EXTERNO EM PMC ESP. 3CM, ASSENTADO COM ARGAMASSA (FORNECIMENTO E ASSENTAMENTO)	M2				30,88	100,0%		
8.00	INSTALAÇÕES HIDRAULICAS				R\$ 45.007,10				
C3653	ADAPTADOR PVC P/ REGISTRO 25MM (3/4")	UN	10,00	4,43	R\$ 44,30	10,00	100,0%		44,30
C0020	ADAPTADOR PVC SOLD. FLANGES LIVRES PIX. D'ÁGUA 25MM (3/4")	UN	3,00	13,67	R\$ 41,01	3,00	100,0%		41,01
C0021	ADAPTADOR PVC SOLD. FLANGES LIVRES PIX. D'ÁGUA 32MM (1")	UN	6,00	18,92	R\$ 113,52	6,00	100,0%		113,52
C0023	ADAPTADOR PVC SOLD. FLANGES LIVRES PIX. D'ÁGUA 50MM (1 1/2")	UN	3,00	34,19	R\$ 102,57	3,00	100,0%		102,57
C0492	BUCHA REDUÇÃO PVC ROSC. D=1 1/2"X3/4" (50X25MM)	UN	5,00	11,58	R\$ 57,90	5,00	100,0%		57,90
C2625	TUBO PVC SOLD. MARRON INCL. CONEXÕES D= 25MM(3/4")	M	101,78	20,41	R\$ 2.077,33	101,78	100,0%		2.077,33
C2626	TUBO PVC SOLD. MARRON INCL. CONEXÕES D= 32MM(1")	M	9,90	27,45	R\$ 271,76	9,90	100,0%		271,76
C2628	TUBO PVC SOLD. MARRON INCL. CONEXÕES D= 50MM(1 1/2")	M	55,15	38,75	R\$ 2.137,06	55,15	100,0%		2.137,06
C2595	TUBO PVC BRANCO P/ESGOTO D=40MM (1 1/2")	M	19,66	13,74	R\$ 270,13	19,66	100,0%		270,13
C2596	TUBO PVC BRANCO P/ESGOTO D=50MM (2")	M	15,85	18,99	R\$ 300,99	15,85	100,0%		300,99
C2593	TUBO PVC BRANCO P/ESGOTO D=100MM (4")	M	112,00	33,57	R\$ 3.759,84	112,00	100,0%		3.759,84
C2600	TUBO PVC BRANCO RÍGIDO ESGOTO D=150MM (6")	M	58,63	50,44	R\$ 2.957,30	58,63	100,0%		2.957,30
C4822	TERMINAL DE VENTILAÇÃO PVC 50MM	UN	5,00	11,55	R\$ 57,75	5,00	100,0%		57,75
C2348	TÉ PVC BRANCO C/REDUÇÃO P/ESGOTO D=100X75MM (4"X3")	UN	6,00	36,31	R\$ 217,86	6,00	100,0%		217,86
C1551	JOELHO PVC BRANCO P/ESGOTO D=40MM (1 1/2")	UN	15,00	13,38	R\$ 200,70	15,00	100,0%		200,70
C1552	JOELHO PVC BRANCO P/ESGOTO D=50MM (2")	UN	12,00	14,31	R\$ 171,72	12,00	100,0%		171,72
C1549	JOELHO PVC BRANCO P/ESGOTO D=100MM (4")	UN	10,00	28,80	R\$ 288,00	10,00	100,0%		288,00
C1576	JUNÇÃO SIMPLES DE REDUÇÃO PVC P/ESGOTO 100X50MM (4"X2")-CANÉIS	UN	9,00	39,36	R\$ 354,24	9,00	100,0%		354,24
C1574	JUNÇÃO SIMPLES C/INSPEÇÃO PVC P/ESGOTO D=100MM (4")-CANÉIS	UN	3,00	41,23	R\$ 123,68	3,00	100,0%		123,68
C1760	LUVA SIMPLES PVC BRANCO P/ESGOTO 40MM (1 1/2")	UN	10,00	7,47	R\$ 74,70	10,00	100,0%		74,70
C1761	LUVA SIMPLES PVC BRANCO P/ESGOTO 50MM (2")	UN	23,00	9,04	R\$ 207,92	23,00	100,0%		207,92
C1758	LUVA SIMPLES PVC BRANCO P/ESGOTO 100MM (4")	UN	29,00	18,73	R\$ 543,17	29,00	100,0%		543,17
C1668	LUVA DUPLA PVC P/ESGOTO D=100MM (4")-CANÉIS	UN	7,00	28,57	R\$ 199,99	7,00	100,0%		199,99
C2358	TÉ PVC BRANCO P/ESGOTO D=50MM (2")-JUNTAS SOLD.	UN	5,00	18,68	R\$ 93,40	5,00	100,0%		93,40
C2356	TÉ PVC BRANCO P/ESGOTO D=100MM (4")-JUNTAS SOLD.	UN	5,00	37,19	R\$ 185,95	5,00	100,0%		185,95

5

M

CONTRATO Nº:		BOLETIM DE MEDIÇÃO				RESUMO DOS VALORES R\$			
		MEDIÇÃO Nº 2				ORÇAMENTO:	R\$		
		PERÍODO: 28/10/2023 A 28/11/2023				MEDIÇÃO ANTERIOR:	R\$		
						MEDIÇÃO ACUMULADA:	R\$		
						SALDO MEDIÇÃO:	R\$		
						MEDIÇÃO ATUAL:	R\$		
						SALDO MEDIÇÃO:	R\$		
COD.	DISCRIMINAÇÃO	UND	QTD	P. UNIT SEM BDI	P. TOTAL SEM BDI	PERÍODO ANTERIOR	TOTAL	SALDO	%
							VALOR EM REAIS		
C2158	REGISTRO DE GAVETA BRUTO D= 25MM (1")	UN	2,00	56,38	R\$ 112,76	-	-	-	100,0%
C2159	REGISTRO DE GAVETA BRUTO D= 32MM (1 1/4")	UN	3,00	81,30	R\$ 243,90	-	-	-	100,0%
C2161	REGISTRO DE GAVETA BRUTO D= 50MM (2")	UN	3,00	117,41	R\$ 352,23	-	-	-	100,0%
C2167	REGISTRO DE GAVETA C/CAPOLA CROMADA D= 25MM (1")	UN	6,00	90,12	R\$ 540,72	-	-	-	100,0%
C0348	BACIA DE LOUÇA BRANCA C/CAIXA ACOPLADA	UN	5,00	716,20	R\$ 3.581,00	-	-	-	100,0%
C0357	BANCADA DE GRANITO (OUTRAS CORES) E= 3CM (COLOCADO)	M2	4,44	485,19	R\$ 2.065,44	-	-	-	100,0%
C4821	CUBA DE LOUÇA DE EMBUTIR S/TORNEIRA C/ACESSÓRIOS	UN	5,00	303,37	R\$ 1.516,85	-	-	-	100,0%
C1151	DUCHA P/WC CROMADO (INSTALADO)	UN	5,00	68,46	R\$ 342,30	-	-	-	100,0%
C1242	ENGATE PLÁSTICO (INSTALADO)	UN	10,00	8,73	R\$ 87,30	-	-	-	100,0%
C4835	ESPELHO CRISTAL, ESPESSURA 4MM, COM PARAFUSOS DE FIXAÇÃO, SEM MOLDURA	M2	4,50	435,41	R\$ 1.959,35	-	-	-	100,0%
C1898	PEÇAS DE APOIO DEFICIENTES C/ TUBO INOX P/WCS	M	16,00	218,81	R\$ 3.500,96	-	-	-	100,0%
C2272	SIFÃO DE PVC RÍGIDO D= 2" (INSTALADO)	UN	6,00	24,71	R\$ 148,26	-	-	-	100,0%
C2504	TORNEIRA DE PRESSÃO CROMADA LONGA P/PIA	UN	6,00	108,37	R\$ 650,22	-	-	-	100,0%
C1359	EXTINTOR DE GÁS CARBÔNICO OU PÓ QUÍMICO DE 4 OU 6KG	UN	6,00	629,96	R\$ 3.779,76	-	-	-	100,0%
C2498	TORNEIRA DE BOIA D= 25MM (1")	UN	3,00	46,36	R\$ 139,08	-	-	-	100,0%
C3442	CAIXA D'ÁGUA EM FIBERGLASS - CAP. 1000L	UN	3,00	420,44	R\$ 1.261,32	-	-	-	100,0%
C2271	SIFÃO CROMADO 1" X 1 1/2" (INSTALADO)	UN	7,00	155,17	R\$ 1.086,19	-	-	-	100,0%
C4826	CAIXA SIFONADA PVC 150 X 150 X 50MM, ACABAMENTO BRANCO (GRELHA OU TAMPA CEGA)	UN	6,00	48,40	R\$ 290,40	-	-	-	100,0%
C0609	CAIXA EM ALVENARIA (60X60X60CM) DE 1/2 TUIOLO COMUM, LASTRO DE CONCRETO E TAMPA DE CONCRETO	UN	5,00	433,78	R\$ 2.168,90	-	-	-	100,0%
C0602	CAIXA EM ALVENARIA (60X60X60CM) DE 1/2 TUIOLO COMUM, LASTRO DE CONCRETO E TAMPA DE CONCRETO	UN	3,00	604,88	R\$ 1.814,64	-	-	-	100,0%
C1948	PONTO SANITÁRIO, MATERIAL E EXECUÇÃO	PT	15,00	220,64	R\$ 3.309,60	-	-	-	100,0%
C1950	PONTO SANITÁRIO, MATERIAL E EXECUÇÃO	PT	6,00	200,52	R\$ 1.203,12	-	-	-	100,0%
9.00	INST. ELÉTRICAS, TELEFONIA, LÓGICA, SOM E SISTEMAS DE CONTROLE	M	893,90	15,87	R\$ 14.186,19	-	-	-	100,0%
C1184	ELETRODUTO FLEXÍVEL TIPO GARGANTA	UN	6,00	25,72	R\$ 154,32	-	-	-	100,0%
C0626	CAIXA DE PASSAGEM COM TAMPA PARAFUSADA 100X100X80MM	UN	115,00	7,66	R\$ 880,90	-	-	-	100,0%
C4762	CAIXA DE LIGAÇÃO PVC 4" X 2"	UN	26,00	9,30	R\$ 241,80	-	-	-	100,0%
C4761	CAIXA DE LIGAÇÃO PVC 4" X 4"	UN	4,00	378,02	R\$ 1.512,08	-	-	-	100,0%
C2069	QUADRO DE DISTRIBUIÇÃO DE LUZ EMBUTIR ATÉ 36 DIVISÕES 457X332X95MM, C/ BARRAMENTO	UN	1,00	2.383,57	R\$ 2.383,57	-	-	-	100,0%
C3781	MEDIÇÃO TRIFÁSICA INSTALADA EM MURO - SAÍDA SUBTERRÂNEA	M	680,00	11,79	R\$ 8.017,20	-	-	-	100,0%
C0543	CABO LÓGICO 4 PARES, CATEGORIA 5 - UTP (100 MBPS)	M	2.930,10	6,30	R\$ 18.459,63	-	-	-	100,0%
C0540	CABO ISOLADO PVC 750V 2,5MM2	M	437,10	7,59	R\$ 3.317,59	-	-	-	100,0%
C0534	CABO ISOLADO PVC 750V 4MM2	M	486,20	8,37	R\$ 4.069,84	-	-	-	100,0%
C0537	CABO ISOLADO PVC 750V 6MM2	M	60,40	15,07	R\$ 910,23	-	-	-	100,0%
C0527	CABO ISOLADO PVC 750V 16MM2	M	160,60	20,06	R\$ 3.221,64	-	-	-	100,0%
C0530	CABO ISOLADO PVC 750V 25 MM2	M	4,00	113,74	R\$ 454,96	-	-	-	100,0%
C4562	DISPOSITIVO DE PROTEÇÃO CONTRA SURTOS DE TENSÃO - DPS-S - 40 KA/440V	UN	36,00	21,05	R\$ 757,80	-	-	-	100,0%
C1093	DISJUNTOR MONOPOLAR EM QUADRO DE DISTRIBUIÇÃO 16A	UN	3,00	21,05	R\$ 63,15	-	-	-	100,0%
C1095	DISJUNTOR MONOPOLAR EM QUADRO DE DISTRIBUIÇÃO 20A	UN	1,00	21,05	R\$ 21,05	-	-	-	100,0%
C1096	DISJUNTOR MONOPOLAR EM QUADRO DE DISTRIBUIÇÃO 25A	UN	1,00	21,05	R\$ 21,05	-	-	-	100,0%

CONTRATADA: M&R LOCAÇÃO E CONSTRUÇÃO LTDA
 CNPJ: 19.732.774/0001-35
 CAMARA MUNICIPAL DE PARAIPABA
 OBRA: CONSTRUÇÃO DA CÂMARA MUNICIPAL DE PARAIPABA
 LOCAL: PARAIPABA - CEARÁ

PLANILHA ORÇAMENTARIA

8

CONTRATO Nº:		BOLETIM DE MEDIÇÃO		RESUMO DOS VALORES R\$		
MEDIÇÃO Nº 2		PERÍODO: 28/10/2023 A 28/11/2023		MEDIÇÃO ANTERIOR: R\$ 1.550.699,10		
MEDIÇÃO Nº 2		PERÍODO: 28/10/2023 A 28/11/2023		MEDIÇÃO ACUMULADA: R\$ 196.121,11		
MEDIÇÃO Nº 2		PERÍODO: 28/10/2023 A 28/11/2023		MEDIÇÃO ATUAL: R\$ 423.358,99		
MEDIÇÃO Nº 2		PERÍODO: 28/10/2023 A 28/11/2023		MEDIÇÃO ATUAL: R\$ 1.127.340,11		
MEDIÇÃO Nº 2		PERÍODO: 28/10/2023 A 28/11/2023		MEDIÇÃO ATUAL: R\$ 227.237,88		
COD.	DISCRIMINAÇÃO	UND	ORÇAMENTO VENCEDOR			VALOR EM REAIS
			QTD	P. UNIT SEM BDI	P. TOTAL SEM BDI	
PLANILHA ORÇAMENTÁRIA		QUANTIDADE REALIZADA		%		
		PERÍODO ANTERIOR	TOTAL	SALDO	%	
C4530	DISJUNTOR DIFERENCIAL DR-16A - 40A, 30MA	UN	4,00	-	4,00	100,0%
C1124	DISJUNTOR TRIPOLAR EM QUADRO DE DISTRIBUIÇÃO 32A	UN	2,00	-	2,00	100,0%
C1494	INTERRUPTOR UMA TECLA SIMPLES 10A, 250V	UN	20,00	-	20,00	100,0%
C1155	DIUTO PERFURADO - ELETROCALHA CHAPA DE AÇO (100X100)MM	M	61,80	-	61,80	100,0%
C1197	ELETRODUTO PVC ROSC.INCL.CONEXÕES D= 32MM (1")	M	107,90	-	107,90	100,0%
C1481	INTERRUPTOR DUAS TECLAS PARALELO 10A, 250V	UN	39,38	-	39,38	100,0%
C1479	INTERRUPTOR DUAS TECLAS SIMPLES 10A, 250V	UN	1,00	-	1,00	100,0%
C1488	INTERRUPTOR TRES TECLAS PARALELO 10A, 250V	UN	5,00	-	5,00	100,0%
C4792	TOMADA DUPLA DE EMBUTIR 2P-T 10A-250V	UN	80,00	-	80,00	100,0%
C4174	TOMADA PARA LÓGICA, COM 1 CONECTOR RJ45, 8 FIOS, CAT-5E, COMPLETA PARA CAIXA 4"x4" (NÃO INCLUSA)	UN	15,00	-	15,00	100,0%
C4105	ARANDELA PARA FLUORESCENTE COMPACTA 18W EM ALUMINIO ANODIZADO E PINTADO POR PROCESSO ELETROSTÁTICO COM UM VISOR EM VIDRO FOSCO	UN	16,00	-	16,00	100,0%
C1662	LUMINARIA FLUORESCENTE COMPLETA (1 X 16)W	UN	5,00	-	5,00	100,0%
C1637	LUMINARIA FLUORESCENTE COMPLETA (1 X 32)W	UN	77,00	-	77,00	100,0%
C0327	ATERRAMENTO COMPLETO C/ 3 HASTES COPPERWELD PIPARA-RAIOS	CJ	3,00	-	3,00	100,0%
10.00	PINTURA			R\$ 79.949,96		
C1208	EMASSAMENTO DE PAREDES INTERNAS 2 DEMÃOS C/MASSA DE PVA	M2	1.322,32	-	1.322,32	100,0%
C4167	LATEX ACRILICO TRES DEMÃOS EM PAREDES INTERNAS S/ MASSA	M2	1.322,32	-	1.322,32	100,0%
C1616	LATEX TRES DEMÃOS EM PAREDES EXTERNAS S/ MASSA	M2	1.023,01	-	1.023,01	100,0%
C1206	EMASSAMENTO DE ESQUADRIAS DE MADEIRA P/ TINTA ÓLEO OU ESMALTE 2 DEMÃOS	M2	84,00	-	84,00	100,0%
C1280	ESMALTE DUAS DEMÃOS EM ESQUADRIAS DE MADEIRA	M2	84,00	-	84,00	100,0%
C4025	DESENHOS INSERIDOS NO PASSEIO DE CONCRETO	M2	2,00	-	2,00	100,0%
11.00	LIMPEZA FINAL			R\$ 5.944,65		
C1628	LIMPEZA GERAL	M2	518,73	-	518,73	100,0%
TOTAL SIMPLES				1.251.573,12		
BDI =				23,90%		
TOTAL GERAL				1.550.699,10		

CONTRATADA: MV&R LOCAÇÃO E CONSTRUÇÃO LTDA
 CNPJ: 19.732.774/0001-35
 CÂMARA MUNICIPAL DE PARAÍPABA
 OBRA: CONSTRUÇÃO DA CÂMARA MUNICIPAL DE PARAÍPABA
 LOCAL: PARAÍPABA - CEARÁ

RESUMO DOS VALORES R\$

ORÇAMENTO: R\$ 1.550.699,10
 MEDIÇÃO ANTERIOR: R\$ 196.121,11
 MEDIÇÃO ACUMULADA: R\$ 423.358,99
 SALDO MEDIÇÃO: R\$ 1.127.340,11
 MEDIÇÃO ATUAL: R\$ 227.237,88

VALOR EM REAIS

PERÍODO ANTERIOR: R\$ 183.404,26
 PERÍODO: R\$ 43.833,62
 PERÍODO: R\$ 227.237,88

TOTAL ANTERIOR: R\$ 156.299,84
 TOTAL: R\$ 37.831,27
 TOTAL: R\$ 196.121,11

SALDO ANTERIOR: R\$ 341.694,10
 SALDO: R\$ 81.664,89
 SALDO: R\$ 423.358,99

% ANTERIOR: 0,00%
 %: 0,00%
 %: 0,00%

SALDO ANTERIOR: R\$ 909.879,02
 SALDO: R\$ 217.461,09
 SALDO: R\$ 1.127.340,11

Julio Cesar Silveira Pinheiro
 ENG. CIVIL - FISCAL DA OBRA
Julio Cesar Silveira Pinheiro
 Engenheiro Civil
 RNP: 060742573-0

Silvânio Fragozo Vieira
 ENG. CIVIL - RESPONSÁVEL TÉCNICO EMPRESA
Silvânio Fragozo Vieira
 ENG: CIVIL
 CREA Nº: E 12957/D
 CPF: 309.709.723-87

RUA DO LIONS, Nº 1330, MONGUBAS, ACARAU - CEARÁ, CEP: 62.580-000
 CNPJ: 19.732.774/0001-35 - FONES: (88) 9 8146-3163
 E-MAIL: mverlocacoes@hotmail.com

CONTRATADA: MV&R LOCAÇÃO E CONSTRUÇÃO LTDA CNPJ: 19.732.774/0001-35 CÂMARA MUNICIPAL DE PARAIPABA OBRA: CONSTRUÇÃO DA CÂMARA MUNICIPAL DE PARAIPABA LOCAL: PARAIPABA - CEARÁ	MEMORIA DE CALCULO MEDIÇÃO N° 2 PERÍODO: 28/10/2023 A 28/11/2023
---	--

PLANILHA ORÇAMENTARIA							QNTD.
COD.	DISCRIMINAÇÃO	UND	QTD	ORÇAMENTO VENCEDOR		REALIZADA	
				P. UNIT SEM BDI	P. TOTAL SEM BDI	PERÍODO	
1.00 SERVIÇOS PRELIMINARES						R\$ 82.027,51	
C4541	PLACA PADRÃO DE OBRA, TIPO BANNER	M2	7,50	351,77	R\$ 2.638,28		
COMP. 01	ADMINISTRAÇÃO DA OBRA	%	100,00	476,69	R\$ 47.669,00	12,82	
C1630	LOCAÇÃO DA OBRA - EXECUÇÃO DE GABARITO	M2	518,73	6,30	R\$ 3.268,00		
C0369	BARRAÇÃO ABERTO	M2	18,00	119,16	R\$ 2.144,88		
C0002	ABRIGO PROVISÓRIO C/1 PAVIMENTO P/ALOJAMENTO E DEPÓSITO	M2	24,00	851,98	R\$ 20.447,52		
C2850	INSTALAÇÕES PROVISÓRIAS DE LUZ, FORÇA, TELEFONE E LÓGICA	UN	1,00	1.249,33	R\$ 1.249,33		
C1622	LIGAÇÃO PROVISÓRIA DE ÁGUA E SANITÁRIO	UN	1,00	2.735,48	R\$ 2.735,48		
C2946	SANITÁRIOS E CHUVEIROS	M2	8,80	213,07	R\$ 1.875,02		
2.00 MOVIMENTO DE TERRA						R\$ 58.900,01	
C1255	ESCAVAÇÃO MANUAL C/ APIL. FUNDO P/ CAIXA EM ALVENARIA	M3	191,59	75,79	R\$ 14.520,61		
C0330	ATERRO C/COMPACTAÇÃO MANUAL S/CONTROLE, MAT. C/AQUISIÇÃO	M3	414,98	91,79	R\$ 38.091,01	414,98	
C2921	REATERRO C/COMPACTAÇÃO MANUAL S/CONTROLE, MATERIAL DA VALA	M3	125,40	27,83	R\$ 3.489,88		
C0707	CARGA MANUAL DE TERRA EM CAMINHÃO BASCULANTE	M3	66,19	18,84	R\$ 1.247,02		
C2533	TRANSPORTE DE MATERIAL, EXCETO ROCHA EM CAMINHÃO ATÉ 5 KM	M3	66,19	23,44	R\$ 1.551,49		
3.00 FUNDAÇÕES / ESTRUTURAS / PAREDES E PAINESIS						R\$ 414.301,72	
C1609	LASTRO DE CONCRETO INCLUINDO PREPARO E LANÇAMENTO	M3	1,62	532,69	R\$ 862,96		
C4592	ALVENARIA DE EMBASAMENTO EM TIJOLO CERÂMICO FURADO C/ ARGAMASSA CIMENTO E AREIA 1:4	M3	40,69	622,47	R\$ 25.328,30	40,69	
C2843	IMPERMEABILIZAÇÃO C/ EMULSÃO ASFÁLTICA CONSUMO 2KG/M²	M2	241,59	30,36	R\$ 7.334,67	241,59	
C1405	FORMA PLANA CHAPA COMPENSADA RESINADA, ESP.= 12MM UTIL. 3 X	M2	330,98	116,65	R\$ 38.608,82		
C3991	FORMA PLANA CHAPA COMPENSADA PLASTIFICADA, ESP.= 18MM UTIL. 5X	M2	610,23	100,41	R\$ 61.273,19	268,00	
C0215	ARMADURA CA-50A GROSSA D= 12,5 A 25,0MM	KG	2.681,00	14,72	R\$ 39.464,32	1.250,00	
C0216	ARMADURA CA-50A MÉDIA D= 6,3 A 10,0MM	KG	2.185,10	13,82	R\$ 30.198,08	823,00	
C0217	ARMADURA CA-60 FINA D=3,40 A 6,40MM	KG	927,60	12,08	R\$ 11.205,41	300,00	
C4071	ARMADURA EM TELA SOLDÁVEL Q-92	M2	518,73	9,48	R\$ 4.917,56		
C0844	CONCRETO P/VIBR., FCK 30 MPA COM AGREGADO ADQUIRIDO	M3	61,96	446,90	R\$ 27.689,92	16,20	
C1604	LANÇAMENTO E APLICAÇÃO DE CONCRETO S/ ELEVAÇÃO	M3	25,52	142,47	R\$ 3.635,83	4,86	
C1603	LANÇAMENTO E APLICAÇÃO DE CONCRETO C/ ELEVAÇÃO	M3	36,44	241,59	R\$ 8.803,54	11,34	
C4458	LAJE PRÉ-FABRICADA TRELIÇADA P/ FÔRRO - VÃO ACIMA DE 4,81 M	M2	518,73	139,48	R\$ 72.352,46		
C0073	ALVENARIA DE TIJOLO CERÂMICO FURADO (9X19X19)CM C/ARGAMASSA MISTA DE CAL HIDRATADA ESP.=10CM (1:2:8)	M2	1.230,40	61,12	R\$ 75.202,05	560,00	
C0773	CHAPIM PRÉ-MOLDADO DE CONCRETO	M2	34,09	112,27	R\$ 3.827,28		
C2666	VERGA RETA DE CONCRETO ARMADO	M3	2,16	1.665,43	R\$ 3.597,33	0,80	
4.00 REVESTIMENTOS PAREDES E TETO						R\$ 169.445,68	
C0776	CHAPISCO C/ ARGAMASSA DE CIMENTO E AREIA S/PENEIRAR TRAÇO 1:3 ESP.= 5MM P/ PAREDE	M2	2.460,80	6,36	R\$ 15.650,69		
C3029	EMBOÇO C/ ARGAMASSA DE CIMENTO E AREIA PENEIRADA, TRAÇO 1:4	M2	115,47	39,19	R\$ 4.525,27		
C3037	REBOCO C/ ARGAMASSA DE CIMENTO E AREIA PENEIRADA, TRAÇO 1:4	M2	2.345,33	43,21	R\$ 101.341,71		
C4446	PORCELANATO RETIFICADO POLIDO C/ ARG. PRÉ-FABRICADA - P/ PAREDE	M2	115,47	130,26	R\$ 15.041,12		
C1427	REJUNTAMENTO C/ ARG. PRÉ-FABRICADA, JUNTA ENTRE 2MM E 6MM EM CERÂMICA, ACIMA DE 30X30 CM (900 CM²) E PORCELANATOS (PAREDE/PISO)	M2	115,47	9,15	R\$ 1.056,55		
C0778	CHAPISCO C/ ARGAMASSA DE CIMENTO E AREIA S/ PENEIRAR TRAÇO 1:3 ESP=5 MM P/ TETO	M2	518,73	12,63	R\$ 6.551,56		
C3035	REBOCO C/ ARGAMASSA DE CIMENTO E AREIA S/ PENEIRAR TRAÇO 1:6, ESP=20 MM P/ TETO	M2	518,73	34,39	R\$ 17.839,12		
C3970	FORRO DE GESSO CONVENCIONAL (60X60)CM COM TIRO E ARAME GALVANIZADO ENCAPADO - FORNECIMENTO E MONTAGEM	M2	213,86	29,03	R\$ 6.208,36		
C4284	SANCA DE GESSO P/ FORRO CONVENCIONAL - FORNECIMENTO E MONTAGEM	M	84,80	14,52	R\$ 1.231,30		
5.00 ESQUADRIAS E VIDROS						R\$ 57.383,82	
C4425	PORTA TIPO PARANÁ (0,70 X 2,10 M), C/ FERRAGENS	UN	4,00	318,23	R\$ 1.272,92		
C4428	PORTA TIPO PARANÁ (0,80 X 2,10 M), COMPLETA	UN	16,00	765,58	R\$ 12.249,28		
C1994	PORTA TIPO PARANÁ (S/ACESSÓRIOS)	M2	3,78	121,46	R\$ 459,12		
C4513	JANELA EM ALUMÍNIO ANODIZADO NATURAL/FOSCO, DE CORRER, SEM BANDEIROLA E/OU PEITORIL, SEM VIDRO - FORNECIMENTO E MONTAGEM	M2	16,00	233,51	R\$ 3.736,16		

CONTRATADA: MV&R LOCAÇÃO E CONSTRUÇÃO LTDA CNPJ: 19.732.774/0001-35 CÂMARA MUNICIPAL DE PARAIPABA OBRA: CONSTRUÇÃO DA CÂMARA MUNICIPAL DE PARAIPABA LOCAL: PARAIPABA - CEARÁ	MEMORIA DE CALCULO MEDIÇÃO Nº 2 PERIODO: 28/10/2023 A 28/11/2023
---	---

PLANILHA ORÇAMENTARIA							QNTD.
COD.	DISCRIMINAÇÃO	UND	QTD	ORÇAMENTO VENCEDOR		P. PERÍODO	REALIZADA
				P. UNIT SEM BDI	P. TOTAL SEM BDI		
C4514	PORTA EM ALUMÍNIO ANODIZADO NATURAL/FOSCO, DE CORRER, SEM BANDEIROLA E/OU PEITORIL, SEM VIDRO - FORNECIMENTO E MONTAGEM	M2	3,68	302,71	R\$ 1.113,97		
C2674	VIDRO COMUM FUMÊ EM CAIXILHOS C/MASSA E= 5MM, COLOCADO	M2	19,68	210,75	R\$ 4.147,56		
C4951	VIDRO TEMPERADO INCOLOR C/MASSA E=10MM, COLOCADO	M2	12,00	350,01	R\$ 4.200,12		
C1954	PORTA 2 FOLHAS C/BANDEIRA E FIXO 2 FLS. DE VIDRO TEMPERADO E=10MM (3.60X2.90)M	CJ	1,00	6.700,96	R\$ 6.700,96		
C1956	PORTA C/BANDEIRA DE VIDRO TEMPERADO E=10MM C/MOLA (0.90X2.90)M	CJ	2,00	2.192,60	R\$ 4.385,20		
C1971	PORTA DE VIDRO TEMPERADO 2 FOLHAS (1.80X2.10)M E=10MM	CJ	2,00	3.517,86	R\$ 7.035,72		
C4726	CERCA/GRADIL NYLOFOR H=2,03M, MALHA 5 X 20CM - FIO 5,00MM, COM FIXADORES DE POLIAMIDA EM POSTE 40 X 60 MM CHUMBADOS EM BASE DE CONCRETO (EXCLUSIVE ESTA), REVESTIDOS EM POLIESTER POR PROCESSO DE PINTURA ELETROSTÁTICA (GRADIL E POSTE), NAS CORES VERDE OU BRANCA - FORNECIMENTO E INSTALAÇÃO	M	26,00	282,64	R\$ 7.348,64		
C4557	PORTÃO DESLIZANTE NYLOFOR, COMPOSTO DE QUADRO, PAINÉIS E ACESSÓRIOS COM PINTURA ELETROSTÁTICA COM TINTA POLIESTER, NAS CORES VERDE OU BRANCA, COM POSTE EM AÇO REVESTIDO, COR VERDE OU BRANCA - FORNECIMENTO E MONTAGEM	M2	7,29	472,27	R\$ 3.442,85		
C4422	ALIZAR DE MADEIRA L= 5 CM (1 FACE)	CJ	4,00	38,00	R\$ 152,00		
C1144	DOBRADIÇA CROMADA 3" X 2 1/2"	UN	6,00	29,62	R\$ 177,72		
C1361	FECHADURA COMPLETA PARA PORTA INTERNA	UN	2,00	123,77	R\$ 247,54		
C4421	FORRAMENTO DE MADEIRA L = 15 CM	CJ	2,00	357,03	R\$ 714,06		
6.00	COBERTURA				R\$ 79.013,25		
C4511	ESTRUTURA DE MADEIRA P/ TELHAS ONDULADAS DE FIBROCIMENTO, ALUMÍNIO OU PLÁSTICAS, APOIADA SOBRE PAREDES E/OU LAJES DE FORRO	M2	413,08	61,86	R\$ 25.553,13		
C1000	CUMEEIRA NORMAL DE FIBROCIMENTO P/TELHA ONDULADA	M	13,70	33,49	R\$ 458,81		
C2445	TELHA DE FIBROCIMENTO ONDULADA E=6MM, INCLINAÇÃO 27%	M2	413,08	41,51	R\$ 17.146,95		
C2253	RUFO DE FIBROCIMENTO P/TELHA ONDULADA	M	94,20	48,09	R\$ 4.530,08		
C1353	ESTRUTURA METÁLICA TRELÇADA EM AÇO, EM MARQUISES	M2	14,70	210,31	R\$ 3.091,56		
C2222	REVESTIMENTO METÁLICO, TIPO "REYNOBOND" DUAS CHAPAS	M2	29,40	542,61	R\$ 15.952,73		
C1463	IMPERMEABILIZAÇÃO DE CALHA, VIGA-CALHA, JARDINEIRA C/MANTA ASFÁLTICA, AUTO-ADESIVA	M2	132,06	31,30	R\$ 4.133,48		
C2057	PROTEÇÃO DE SUPERFÍCIES IMPERMEABILIZADAS	M2	132,06	34,13	R\$ 4.507,21		
C1620	LETREIRO - LETRA EM CAIXA DE ZINCO, H= 20CM	UN	42,00	86,65	R\$ 3.639,30		
7.00	PISO				R\$ 177.260,08		
C3449	MEIO FIO PRÉ MOLDADO (0,07X0,30X1,00)M C/REJUNTAMENTO	M	155,16	22,25	R\$ 3.452,31		
C1608	LASTRO DE CONCRETO IMPERMEABILIZADO E=8CM	M2	577,05	68,46	R\$ 39.504,84		
C2184	REGULARIZAÇÃO DE BASE C/ ARGAMASSA CIMENTO E AREIA S/ PENEIRAR, TRAÇO 1:5 - ESP= 3CM, C/IMPERMEABILIZANTE	M2	452,81	24,72	R\$ 11.193,46		
C3002	PORCELANATO RETIFICADO POLIDO C/ ARG. PRÉ-FABRICADA - P/ PISO	M2	423,62	125,64	R\$ 53.223,62		
C1920	PISO INDUSTRIAL NATURAL ESP.= 12MM, INCLUS. POLIMENTO (INTERNO)	M2	65,92	117,59	R\$ 7.751,53		
C3002	PORCELANATO RETIFICADO POLIDO C/ ARG. PRÉ-FABRICADA - RODAPÉ	M2	42,78	125,64	R\$ 5.374,88		
C2284	SOLEIRA DE GRANITO L= 15CM	M	26,46	76,87	R\$ 2.033,98		
C1427	REJUNTAMENTO C/ ARG. PRÉ-FABRICADA, JUNTA ENTRE 2MM E 6MM EM CERÂMICA, ACIMA DE 30X30 CM (900 CM²) E PORCELANATOS (PAREDE/PISO)	M2	452,81	9,15	R\$ 4.143,21		
C4441	PORCELANATO RETIFICADO NATURAL (FOSCO) C/ ARG. CIMENTO E AREIA P/ PISO	M2	29,19	129,33	R\$ 3.775,14		
C1865	PEDRA PORTUGUESA 2 CORES	M2	132,49	144,71	R\$ 19.172,63		
C2864	LASTRO DE PÓ DE PEDRA	M3	25,74	87,68	R\$ 2.256,88		
C3782	PISO PRÉ-MOLDADO ARTICULADO E INTERTRAVADO DE 16 FACES - E = 8,0 CM (35 MPA) P/ TRÁFEGO PESADO	M2	257,40	84,99	R\$ 21.876,43		
C4624	PISO PODOTÁTIL EXTERNO EM PMC ESP. 3CM, ASSENTADO COM ARGAMASSA (FORNECIMENTO E ASSENTAMENTO)	M2	30,88	113,38	R\$ 3.501,17		
8.00	INSTALAÇÕES HIDRÁULICAS				R\$ 45.007,10		
C3653	ADAPTADOR PVC P/ REGISTRO 25MM (3/4")	UN	10,00	4,43	R\$ 44,30		
C0020	ADAPTADOR PVC SOLD. FLANGES LIVRES P/CX. D'ÁGUA 25MM (3/4")	UN	3,00	13,67	R\$ 41,01		

CONTRATADA: MV&R LOCAÇÃO E CONSTRUÇÃO LTDA CNPJ: 19.732.774/0001-35 CÂMARA MUNICIPAL DE PARAIPABA OBRA: CONSTRUÇÃO DA CÂMARA MUNICIPAL DE PARAIPABA LOCAL: PARAIPABA - CEARÁ	MEMORIA DE CALCULO MEDIÇÃO Nº 2 PERIODO: 28/10/2023 A 28/11/2023
---	---

PLANILHA ORÇAMENTARIA							QNTD. REALIZADA
COD.	DISCRIMINAÇÃO	UND	QTD	ORÇAMENTO VENCEDOR		PERÍODO	
				P. UNIT SEM BDI	P. TOTAL SEM BDI		
C0021	ADAPTADOR PVC SOLD. FLANGES LIVRES P/CX. D'ÁGUA 32MM (1")	UN	6,00	18,92	R\$ 113,52		
C0023	ADAPTADOR PVC SOLD. FLANGES LIVRES P/CX. D'ÁGUA 50MM (1 1/2")	UN	3,00	34,19	R\$ 102,57		
C0492	BUCHA REDUÇÃO PVC ROSC. D=1 1/2"X3/4" (50X25MM)	UN	5,00	11,58	R\$ 57,90		
C2625	TUBO PVC SOLD. MARROM INCL.CONEXÕES D= 25MM(3/4")	M	101,78	20,41	R\$ 2.077,33		
C2626	TUBO PVC SOLD. MARROM INCL.CONEXÕES D= 32MM(1")	M	9,90	27,45	R\$ 271,76		
C2628	TUBO PVC SOLD. MARROM INCL.CONEXÕES D= 50MM (1 1/2")	M	55,15	38,75	R\$ 2.137,06		
C2595	TUBO PVC BRANCO P/ESGOTO D=40MM (1 1/2")	M	19,66	13,74	R\$ 270,13		
C2596	TUBO PVC BRANCO P/ESGOTO D=50MM (2")	M	15,85	18,99	R\$ 300,99		
C2593	TUBO PVC BRANCO P/ESGOTO D=100MM (4")	M	112,00	33,57	R\$ 3.759,84		
C2600	TUBO PVC BRANCO RÍGIDO ESGOTO D=150MM (6")	M	58,63	50,44	R\$ 2.957,30		
C4822	TERMINAL DE VENTILAÇÃO PVC 50MM	UN	5,00	11,55	R\$ 57,75		
C2348	TÊ PVC BRANCO C/REDUÇÃO P/ESGOTO D=100X75MM (4"X3")	UN	6,00	36,31	R\$ 217,86		
C1551	JOELHO PVC BRANCO P/ESGOTO D=40MM (1 1/2")	UN	15,00	13,38	R\$ 200,70		
C1552	JOELHO PVC BRANCO P/ESGOTO D=50MM (2")	UN	12,00	14,31	R\$ 171,72		
C1549	JOELHO PVC BRANCO P/ESGOTO D=100MM (4")	UN	10,00	28,80	R\$ 288,00		
C1576	JUNÇÃO SIMPLES DE REDUÇÃO PVC P/ESGOTO 100X50MM (4"X2")-C/ANÉIS	UN	9,00	39,36	R\$ 354,24		
C1574	JUNÇÃO SIMPLES C/INSPEÇÃO PVC P/ESGOTO D=100MM (4")-C/ANÉIS	UN	3,00	41,23	R\$ 123,69		
C1760	LUVA SIMPLES PVC BRANCO P/ESGOTO 40MM (1 1/2")	UN	10,00	7,47	R\$ 74,70		
C1761	LUVA SIMPLES PVC BRANCO P/ESGOTO 50MM (2")	UN	23,00	9,04	R\$ 207,92		
C1758	LUVA SIMPLES PVC BRANCO P/ESGOTO 100MM (4")	UN	29,00	18,73	R\$ 543,17		
C1698	LUVA DUPLA PVC P/ESGOTO D=100MM (4")-C/ANÉIS	UN	7,00	28,57	R\$ 199,99		
C2359	TÊ PVC BRANCO P/ESGOTO D=50MM (2")-JUNTAS SOLD.	UN	5,00	18,68	R\$ 93,40		
C2356	TÊ PVC BRANCO P/ESGOTO D=100MM (4")-JUNTAS SOLD.	UN	5,00	37,19	R\$ 185,95		
C2158	REGISTRO DE GAVETA BRUTO D= 25MM (1")	UN	2,00	56,38	R\$ 112,76		
C2159	REGISTRO DE GAVETA BRUTO D= 32MM (1 1/4")	UN	3,00	81,30	R\$ 243,90		
C2161	REGISTRO DE GAVETA BRUTO D= 50MM (2")	UN	3,00	117,41	R\$ 352,23		
C2167	REGISTRO DE GAVETA C/CANOPLA CROMADA D= 25MM (1")	UN	6,00	90,12	R\$ 540,72		
C0348	BACIA DE LOUÇA BRANCA C/CAIXA ACOPLADA	UN	5,00	716,20	R\$ 3.581,00		
C0357	BANCADA DE GRANITO (OUTRAS CORES) E= 3CM (COLOCADO)	M2	4,44	465,19	R\$ 2.065,44		
C4821	CUBA DE LOUÇA DE EMBUTIR S/TORNEIRA C/ACESSÓRIOS	UN	5,00	303,37	R\$ 1.516,85		
C1151	DUCHA P/ WC CROMADO (INSTALADO)	UN	5,00	68,46	R\$ 342,30		
C1242	ENGATE PLÁSTICO (INSTALADO)	UN	10,00	8,73	R\$ 87,30		
C4835	ESPELHO CRISTAL, ESPESSURA 4MM, COM PARAFUSOS DE FIXAÇÃO, SEM MOLDURA	M2	4,50	435,41	R\$ 1.959,35		
C1898	PEÇAS DE APOIO DEFICIENTES C/TUBO INOX P/WC'S	M	16,00	218,81	R\$ 3.500,96		
C2272	SIFÃO DE PVC RÍGIDO D= 2" (INSTALADO)	UN	6,00	24,71	R\$ 148,26		
C2504	TORNEIRA DE PRESSÃO CROMADA LONGA P/PIA	UN	6,00	108,37	R\$ 650,22		
C1359	EXTINTOR DE GÁS CARBÔNICO OU PÓ QUÍMICO DE 4 OU 6KG	UN	6,00	629,96	R\$ 3.779,76		
C2498	TORNEIRA DE BÓIA D= 25MM (1")	UN	3,00	46,36	R\$ 139,08		
C3442	CAIXA D'ÁGUA EM FIBERGLASS - CAP. 1000L	UN	3,00	420,44	R\$ 1.261,32		
C2271	SIFÃO CROMADO 1" X 1 1/2" (INSTALADO)	UN	7,00	155,17	R\$ 1.086,19		
C4926	CAIXA SIFONADA PVC 150 X 150 X 50MM, ACABAMENTO BRANCO (GRELHA OU TAMPA CEGA)	UN	6,00	48,40	R\$ 290,40		
C0609	CAIXA EM ALVENARIA (60X60X60CM) DE 1/2 TIJOLO COMUM, LASTRO DE CONCRETO E TAMPA DE CONCRETO	UN	5,00	433,78	R\$ 2.168,90		
C0602	CAIXA EM ALVENARIA (80X80X60CM) DE 1/2 TIJOLO COMUM, LASTRO DE CONCRETO E TAMPA DE CONCRETO	UN	3,00	604,88	R\$ 1.814,64		
C1948	PONTO HIDRÁULICO, MATERIAL E EXECUÇÃO	PT	15,00	220,64	R\$ 3.309,60		
C1950	PONTO SANITÁRIO, MATERIAL E EXECUÇÃO	PT	6,00	200,52	R\$ 1.203,12		
9.00	INST. ELÉTRICAS, TELEFONIA, LÓGICA, SOM E SISTEMAS DE CONTROLE				R\$ 82.339,34		
C1184	ELETRODUTO FLEXÍVEL, TIPO GARGANTA	M	893,90	15,87	R\$ 14.186,19		
C0626	CAIXA DE PASSAGEM COM TAMPA PARAFUSADA 100X100X80MM	UN	6,00	25,72	R\$ 154,32		
C4762	CAIXA DE LIGAÇÃO PVC 4" X 2"	UN	115,00	7,66	R\$ 880,90		
C4761	CAIXA DE LIGAÇÃO PVC 4" X 4"	UN	26,00	9,30	R\$ 241,80		

CONTRATADA: MV&R LOCAÇÃO E CONSTRUÇÃO LTDA CNPJ: 19.732.774/0001-35 CÂMARA MUNICIPAL DE PARAIPABA	MEMORIA DE CALCULO
OBRA: CONSTRUÇÃO DA CÂMARA MUNICIPAL DE PARAIPABA LOCAL: PARAIPABA - CEARÁ	MEDIÇÃO Nº 2
	PERÍODO: 28/10/2023 A 28/11/2023

PLANILHA ORÇAMENTARIA							QNTD. REALIZADA
COD.	DISCRIMINAÇÃO	UND	QTD	ORÇAMENTO VENCEDOR		PERÍODO	
				P. UNIT SEM BDI	P. TOTAL SEM BDI		
C2069	QUADRO DE DISTRIBUIÇÃO DE LUZ EMBUTIR ATÉ 36 DIVISÕES 457X332X95MM, C/ BARRAMENTO	UN	4,00	378,02	R\$ 1.512,08		
C3781	MEDIÇÃO TRIFÁSICA INSTALADA EM MURO - SAÍDA SUBTERRÂNEA	UN	1,00	2.383,57	R\$ 2.383,57		
C0543	CABO LÓGICO 4 PARES, CATEGORIA 5 - UTP (100 MBPS)	M	680,00	11,79	R\$ 8.017,20		
C0540	CABO ISOLADO PVC 750V 2,5MM2	M	2.930,10	6,30	R\$ 18.459,63		
C0534	CABO ISOLADO PVC 750V 4MM2	M	437,10	7,59	R\$ 3.317,59		
C0537	CABO ISOLADO PVC 750V 6MM2	M	496,20	8,37	R\$ 4.153,19		
C0527	CABO ISOLADO PVC 750V 16MM2	M	60,40	15,07	R\$ 910,23		
C0530	CABO ISOLADO PVC 750V 25 MM2	M	160,60	20,06	R\$ 3.221,64		
C4562	DISPOSITIVO DE PROTEÇÃO CONTRA SURTOS DE TENSÃO - DPS'S - 40 KA/440V	UN	4,00	113,74	R\$ 454,96		
C1093	DISJUNTOR MONOPOLAR EM QUADRO DE DISTRIBUIÇÃO 16A	UN	36,00	21,05	R\$ 757,80		
C1095	DISJUNTOR MONOPOLAR EM QUADRO DE DISTRIBUIÇÃO 20A	UN	3,00	21,05	R\$ 63,15		
C1096	DISJUNTOR MONOPOLAR EM QUADRO DE DISTRIBUIÇÃO 25A	UN	1,00	21,05	R\$ 21,05		
C4530	DISJUNTOR DIFERENCIAL DR-16A - 40A, 30MA	UN	4,00	133,73	R\$ 534,92		
C1124	DISJUNTOR TRIPOLAR EM QUADRO DE DISTRIBUIÇÃO 32A	UN	2,00	85,12	R\$ 170,24		
C1494	INTERRUPTOR UMA TECLA SIMPLES 10A 250V	UN	20,00	15,64	R\$ 312,80		
C1155	DUTO PERFORADO - ELETROCALHA CHAPA DE AÇO (100X100)MM	M	61,80	75,01	R\$ 4.635,62		
C1197	ELETRODUTO PVC ROSC.INCL.CONEXÕES D= 32MM (1")	M	107,90	23,70	R\$ 2.557,23		
C1481	INTERRUPTOR DUAS TECLAS PARALELO 10A 250V	UN	7,00	39,38	R\$ 275,66		
C1479	INTERRUPTOR DUAS TECLAS SIMPLES 10A 250V	UN	1,00	27,59	R\$ 27,59		
C1488	INTERRUPTOR TRES TECLAS PARALELO 10A 250V	UN	5,00	56,91	R\$ 284,55		
C4792	TOMADA DUPLA DE EMBUTIR 2P+T 10A-250V	UN	80,00	23,91	R\$ 1.912,80		
C4174	TOMADA PARA LÓGICA, COM 1 CONECTOR RJ45, 8 FIOS, CAT-5E, COMPLETA PARA CAIXA 4"X4" (NÃO INCLUSA)	UN	15,00	51,55	R\$ 773,25		
C4105	ARANDELA PARA FLUORESCENTE COMPACTA 18W EM ALUMÍNIO ANODIZADO E PINTADO POR PROCESSO ELETROSTÁTICO COM UM VISOR EM VIDRO FOSCO	UN	16,00	179,39	R\$ 2.870,24		
C1662	LUMINÁRIA FLUORESCENTE COMPLETA (1 X 16)W	UN	5,00	82,34	R\$ 411,70		
C1637	LUMINÁRIA FLUORESCENTE COMPLETA (1 X 32)W	UN	77,00	83,27	R\$ 6.411,79		
C0327	ATERRAMENTO COMPLETO C/ 3 HASTES COPPERWELD P/PÁRA-RAIOS	CJ	3,00	808,55	R\$ 2.425,65		
10.00	PINTURA				R\$ 79.949,96		
C1208	EMASSAMENTO DE PAREDES INTERNAS 2 DEMÃOS C/MASSA DE PVA	M2	1.322,32	12,36	R\$ 16.343,88		
C4167	LATEX ACRÍLICO TRÊS DEMÃOS EM PAREDES INTERNAS S/ MASSA	M2	1.322,32	25,34	R\$ 33.507,59		
C1616	LATEX TRÊS DEMÃOS EM PAREDES EXTERNAS S/MASSA	M2	1.023,01	26,13	R\$ 26.731,25		
C1206	EMASSAMENTO DE ESQUADRIAS DE MADEIRA P/TINTA ÓLEO OU ESMALTE 2 DEMÃOS	M2	84,00	17,26	R\$ 1.449,84		
C1280	ESMALTE DUAS DEMÃOS EM ESQUADRIAS DE MADEIRA	M2	84,00	21,33	R\$ 1.791,72		
C4025	DESENHOS INSERIDOS NO PASSEIO DE CONCRETO	M2	2,00	62,84	R\$ 125,68		
11.00	LIMPEZA FINAL				R\$ 5.944,65		
C1628	LIMPEZA GERAL	M2	518,73	11,46	R\$ 5.944,65		

 Silvanildo Fragoso Vieira
 ENG: CIVIL
 CREA Nº: E 12957/D
 CPF: 309.709.723-87

 Julio Cesar Silveira Pinheiro
 Engenheiro Civil
 RNP: 080742573-8

CONTRATADA: MV&R LOCAÇÃO E CONSTRUÇÃO LTDA CNPJ: 19.732.774/0001-35 CÂMARA MUNICIPAL DE PARAIPABA	DIÁRIO DE OBRAS
OBRA: CONSTRUÇÃO DA CÂMARA MUNICIPAL DE PARAIPABA LOCAL: PARAIPABA - CEARÁ	MEDIÇÃO N° 2
	PERÍODO: 28/10/2023 A 28/11/2023

DIÁRIO DE OBRAS

OUTUBRO

28/out

29/out **DOMINGO**

30/out PREPARAÇÃO DAS FERRAGENS DE PILARES, VIGAS, CONCRETAGEM DAS CINTAS

31/out PREPARAÇÃO DAS FERRAGENS DE PILARES, VIGAS, CONCRETAGEM DAS CINTAS

NOVEMBRO

01/nov PREPARAÇÃO DAS FERRAGENS DE PILARES, VIGAS, CONCRETAGEM DAS CINTAS

02/nov PREPARAÇÃO DAS FERRAGENS DE PILARES, VIGAS, CONCRETAGEM DAS CINTAS

03/nov PREPARAÇÃO DAS FERRAGENS DE PILARES, VIGAS, CONCRETAGEM DAS CINTAS

04/nov EXECUÇÃO DO ATERRO

05/nov **DOMINGO**

06/nov EXECUÇÃO DO ATERRO, PREPARAÇÃO DAS FERRAGENS DE PILARES, VIGAS, CONCRETAGEM DAS CINTAS

07/nov EXECUÇÃO DO ATERRO, PREPARAÇÃO DAS FERRAGENS DE PILARES, VIGAS, CONCRETAGEM DAS CINTAS

08/nov EXECUÇÃO DO ATERRO, PREPARAÇÃO DAS FERRAGENS DE PILARES, VIGAS, CONCRETAGEM DAS CINTAS

09/nov PREPARAÇÃO DAS FERRAGENS DE PILARES, VIGAS, CONCRETAGEM DAS CINTAS

10/nov PREPARAÇÃO DAS FERRAGENS DE PILARES, VIGAS, CONCRETAGEM DAS CINTAS

11/nov

12/nov **DOMINGO**

13/nov ALVENARIA DE ELEVAÇÃO, PREPARAÇÃO DAS FERRAGENS DE PILARES, VIGAS,

14/nov ALVENARIA DE ELEVAÇÃO, PREPARAÇÃO DAS FERRAGENS DE PILARES, VIGAS,

15/nov ALVENARIA DE ELEVAÇÃO, PREPARAÇÃO DAS FERRAGENS DE PILARES, VIGAS,

16/nov ALVENARIA DE ELEVAÇÃO, PREPARAÇÃO DAS FERRAGENS DE PILARES, VIGAS,

17/nov ALVENARIA DE ELEVAÇÃO, PREPARAÇÃO DAS FERRAGENS DE PILARES, VIGAS,

18/nov

19/nov **DOMINGO**

20/nov ALVENARIA DE ELEVAÇÃO, PREPARAÇÃO DAS FERRAGENS DE PILARES, VIGAS,

21/nov ALVENARIA DE ELEVAÇÃO, PREPARAÇÃO DAS FERRAGENS DE PILARES, VIGAS,

22/nov ALVENARIA DE ELEVAÇÃO, PREPARAÇÃO DAS FERRAGENS DE PILARES, VIGAS,

23/nov ALVENARIA DE ELEVAÇÃO, PREPARAÇÃO DAS FERRAGENS DE PILARES, VIGAS,

24/nov ALVENARIA DE ELEVAÇÃO, PREPARAÇÃO DAS FERRAGENS DE PILARES, VIGAS,

25/nov

26/nov **DOMINGO**

27/nov ALVENARIA DE ELEVAÇÃO, PREPARAÇÃO DAS FERRAGENS DE PILARES, VIGAS,

28/nov ALVENARIA DE ELEVAÇÃO, PREPARAÇÃO DAS FERRAGENS DE PILARES, VIGAS,

EQUIPE

3,00	PEDREIROS		
1,00	FERREIRO		
7,00	AJUDANTES		



Silvanildo Fragoso Vieira
ENG: CIVIL
CREA Nº: E 12957/D
CPF: 309.709.723-87

ENGENHEIRO DA EMPRESA

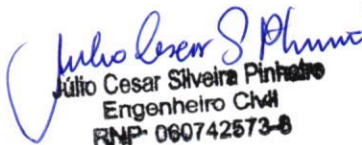

Júlio Cesar Silveira Pinheiro
Engenheiro Civil
RNP: 060742573-8

ENGENHEIRO FISCAL

CONTRATADA: MV&R LOCAÇÃO E CONSTRUÇÃO LTDA
CNPJ: 19.732.774/0001-35
CÂMARA MUNICIPAL DE PARAIPABA
OBRA: CONSTRUÇÃO DA CÂMARA MUNICIPAL DE PARAIPABA
LOCAL: PARAIPABA - CEARÁ

RELATÓRIO FOTOGRÁFICO

MEDIÇÃO Nº 2

PERÍODO: 28/10/2023 A 28/11/2023

RELATÓRIO FOTOGRÁFICO

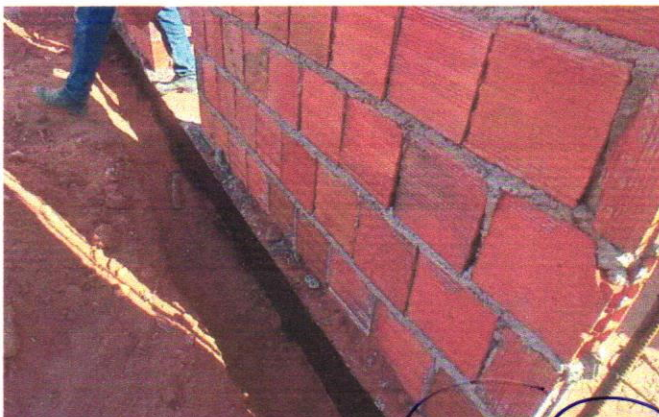
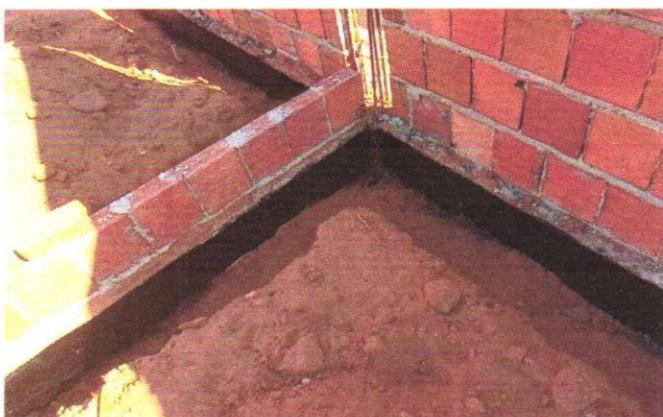
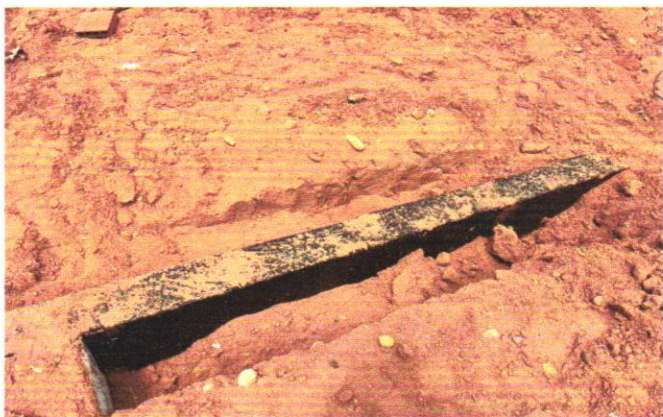

Júlio Cesar Silveira Pinheiro
Engenheiro Civil
RNP: 060742673-8

Silvanildo Fragoso Vieira
ENG: CIVIL
CREAM Nº: E 12957/D
CPF: 309.709.723-87

CONTRATADA: MV&R LOCAÇÃO E CONSTRUÇÃO LTDA
CNPJ: 19.732.774/0001-35
CÂMARA MUNICIPAL DE PARAIPABA
OBRA: CONSTRUÇÃO DA CÂMARA MUNICIPAL DE PARAIPABA
LOCAL: PARAIPABA - CEARÁ

RELATÓRIO FOTOGRAFICO

MEDIÇÃO Nº 2

PERÍODO: 28/10/2023 A 28/11/2023

RELATÓRIO FOTOGRAFICO

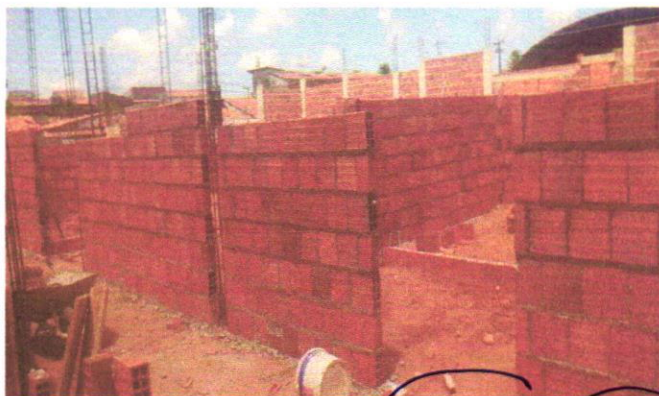
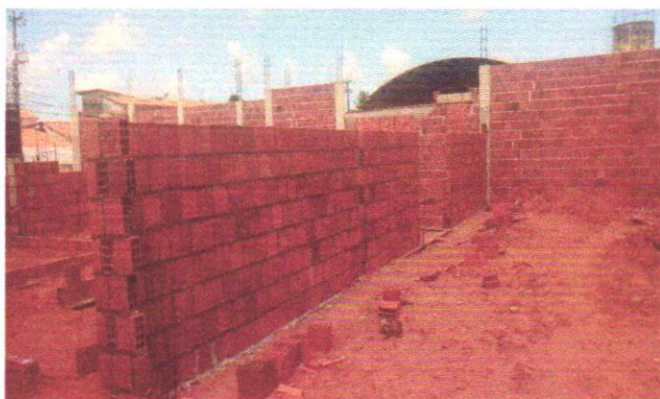

Júlio Cesar
Júlio Cesar Silveira Pinheiro
Engenheiro Civil
RNP: 080742573-8

Silveirildo
Silveirildo Fragoso Vieira
ENG: CIVIL
CREA Nº: E 12957/D
CPF: 309.709.723-87

CONTRATADA: MV&R LOCAÇÃO E CONSTRUÇÃO LTDA
CNPJ: 19.732.774/0001-35
CÂMARA MUNICIPAL DE PARAIPABA
OBRA: CONSTRUÇÃO DA CÂMARA MUNICIPAL DE PARAIPABA
LOCAL: PARAIPABA - CEARÁ

RELATÓRIO FOTOGRAFICO

MEDIÇÃO Nº 2

PERÍODO: 28/10/2023 A 28/11/2023

RELATÓRIO FOTOGRAFICO

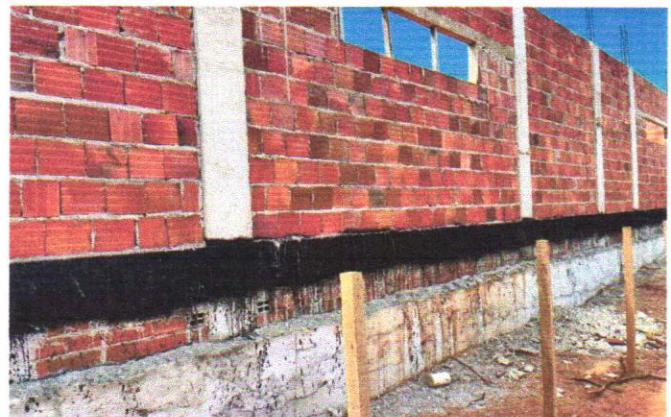
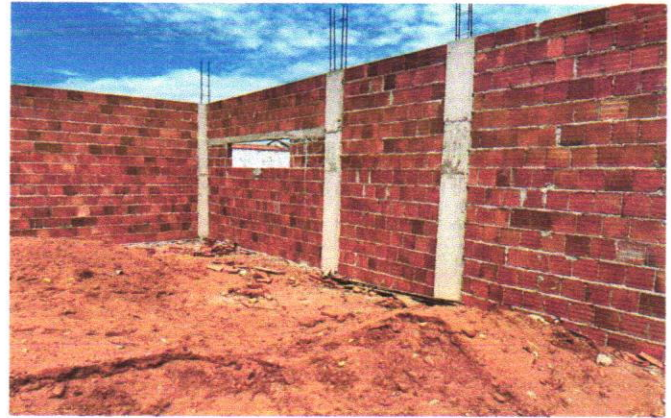
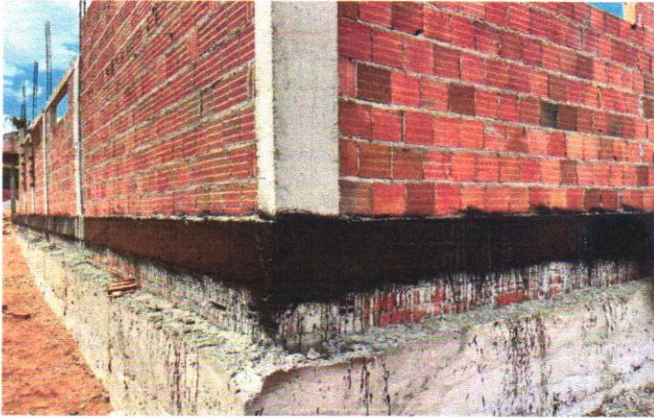

Silvanildo Fragoso Vieira
ENG: CIVIL
CREAMº: E 12957/D
CPF: 309.709.723-87

Julio Cesar Silveira Pinheiro
Engenheiro Civil
RNP: 060742573-8

REGISTRO DE EMPREGADO

Empregador

Número:

Razão Social: MV E R LOCACAO E CONSTRUCAO EIRELI CNPJ: 19.732.774/0001-35 Atividade Econômica: 4120
Endereço: RUA DO LIONS, 1330 Código Município: 00200
Bairro: MONGUBAS Cidade: Acaraú UF: CE
CEP: 62580-000

Autenticação



Dados Pessoais

Código: 000032 Matrícula e Social: 02007676311101051220230101
Nome: IZAIAS SANTOS DE SOUSA
Pai: ANTONIO JOSE DE SOUSA Mãe: ANA MARIA SANTOS SOUZA
Nascimento: 28/02/1986 Naturalidade: Paracuru UF: CE Nacionalidade: 10
Sexo: Masculino Estado Civil: Solteiro Raça ou Cor: Parda
Instrução: Do 6º ao 9º ano do Ensino Fundamental incompleto (antiga 5ª à 8ª série)
Endereço: RUA MARIA BARROSO MEIRELES, 095 Bairro: BOA ESPERANCA
Cidade: Paraipaba UF: CE CEP: 62685-000
Fone: Celular: Email:

Documentos

CTPS Número: 00010056373 Série: 00001 DV: 0 UF: CE Emissão: 06/03/2006 PIS/PASEP: 161.817.164.41
RG Número: 2004014020100 Emissão: 06/08/2014 Órgão Emissor: SSP UF: CE CPF: 020.076.763-11
Título: 058941980736 Zona: 109 Seção: 0116
Certif. Militar: Série: Tipo: Categoria:
CSM/OAM: RMDN/COMAR:
Órgão Classe: Expedidor: UF: Expedição: Habilitação:
Validade:

Imigração

Ano de Chegada: Tipo de Visto: Validade da RG: Validade da CTPS:

Dados Contratuais

Admissão: 05/12/2023 Forma de Pgto.: Mensal Setor: 008 - PARAIPABA - CNO 900164348770 CAMARA MU Desligamento:

Jornada de Trabalho

JORNADA: 000001 - Horário Comercial ESCALA:4 - JORNADA COM
HORÁRIO DIÁRIO FIXO E FOLGA FIXA (NO DOMINGO)
DIA E1 S1 E2 S2 E3 S3 E4 S4
SEG 08:00 12:00 14:00 18:00
TER 08:00 12:00 14:00 18:00
QUA 08:00 12:00 14:00 18:00
QUI 08:00 12:00 14:00 18:00
SEX 08:00 12:00 14:00 18:00
SÁB 08:00 12:00
DOM FOLGA

Outras Informações

Participa do CIPA: Não
Último Exame Médico: 05/12/2023

Histórico de Cargos

Mês/Ano: 12/2023 CBO/Cargo: 715210-PEDREIRO

Histórico de Salários

Mês/Ano: 12/2023 Valor: 1.320,00

Assinatura do Empregador

Assinatura do Empregado

REGISTRO DE EMPREGADO

Número:

Empregador

Razão Social: MV E R LOCACAO E CONSTRUCAO EIRELI CNPJ: 19.732.774/0001-35 Atividade Econômica: 4120
Endereço: RUA DO LIONS, 1330 Código Município: 00200
Bairro: MONGUBAS Cidade: Acaraú UF: CE
CEP: 62580-000

Autenticação

**Dados Pessoais**

Código: 000034 Matrícula eSocial: 61379463394101051220230101
Nome: GEAN CARNEIRO DA COSTA
Pai: JOSE DA COSTA PEREIRA Mãe: MARIA CARNEIRO RODRIGUES
Nascimento: 18/02/1999 Naturalidade: Paraipaba UF: CE Nacionalidade: 10
Sexo: Masculino Estado Civil: Solteiro Raça ou Cor: Parda
Instrução: Do 6º ao 9º ano do Ensino Fundamental incompleto (antiga 5ª à 8ª série)
Endereço: FRANCISCO CIPRIANO MOREIRA, 75 Bairro: CENTRO
Cidade: Paraipaba UF: CE CEP: 62685-000
Fone: Celular: Email:

Documentos

CTPS Número: 00002733118 Série: 00040 DV: UF: CE Emissão: 11/04/2013 PIS/PASEP: 162.193.236.54
RG Número: 20070030493 Emissão: 23/08/2007 Órgão Emissor: SSP UF: CE CPF: 613.794.633-94
Título: Zona: Seção:
Certif. Militar: Série: Tipo: Categoria:
CSM/OAM: RM/DN/COMAR: Habilitação: 2473925888
Órgão Classe: Expedidor: UF: Expedição: Validade:

Imigração

Ano de Chegada: Tipo de Visto: Validade da RG: Validade da CTPS:

Dados Contratuais

Admissão: 05/12/2023 Forma de Pgto.: Mensal Setor: 008 - PARAIPABA - CNO 900164348770 CAMARA MU Desligamento:

Jornada de Trabalho

JORNADA: 000001 - Horário Comercial ESCALA:4 - JORNADA COM
HORÁRIO DIÁRIO FIXO E FOLGA FIXA (NO DOMINGO)
DIA E1 S1 E2 S2 E3 S3 E4 S4
SEG 08:00 12:00 14:00 18:00
TER 08:00 12:00 14:00 18:00
QUA 08:00 12:00 14:00 18:00
QUI 08:00 12:00 14:00 18:00
SEX 08:00 12:00 14:00 18:00
SÁB 08:00 12:00
DOM FOLGA

Outras Informações

Participa do CIPA: Não
Último Exame Médico:

Histórico de Cargos

Mês/Ano: 12/2023 CBO/Cargo: 717020-SERVENTE DE OBRAS

Histórico de Salários

Mês/Ano: 12/2023 Valor: 1.320,00

Assinatura do Empregador

Assinatura do Empregado

REGISTRO DE EMPREGADO

Número:

Empregador

Razão Social: MV E R LOCAÇÃO E CONSTRUÇÃO EIRELI CNPJ: 19.732.774/0001-35 Atividade Econômica: 4120
Endereço: RUA DO LIONS, 1330 Código Município: 00200 UF: CE
Bairro: MONGUBAS Cidade: Acaraú UF: CE
CEP: 62580-000

Autenticação



Dados Pessoais

Código: 000035 Matrícula e Social: 76864154300101051220230101
Nome: OSIEL MORAES DE SOUSA
Pai: MANOEL PEDRO DE SOUSA Mãe: FRANCISCA MORAES DE SOUSA
Nascimento: 13/10/1979 Naturalidade: Irauçuba UF: CE Nacionalidade: 10
Sexo: Masculino Estado Civil: Solteiro Raça ou Cor: Parda
Instrução: Do 6º ao 9º ano do Ensino Fundamental incompleto (antiga 5ª à 8ª série)
Endereço: SETOR JULIO 1, 00 Bairro: DESERTO
Cidade: Itaipoca UF: CE CEP: 62500-000
Fone: Celular: Email:

Documentos

CTPS Número: 00000791198 Série: 00050 DV: UF: CE Emissão: 26/06/2015 PIS/PASEP: 166.916.639.78
RG Número: 2022189942-6 Emissão: 12/09/2022 Órgão Emissor: SSP UF: CE CPF: 768.641.543-00
Título: 045521760701 Zona: 017 Seção: 0243
Certif. Militar: Série: Tipo: Categoria:
CSM/OAM: RM/DN/COMAR: Habilitação:
Órgão Classe: Expedidor: UF: Expedição: Validade:

Imigração

Ano de Chegada: Tipo de Visto: Validade da RG: Validade da CTPS:

Dados Contratuais

Admissão: 05/12/2023 Forma de Pgto.: Mensal Setor: 008 - PARAIPABA - CNO 900164348770 CAMARA MU Desligamento:

Jornada de Trabalho

JORNADA: 000001 - Horário Comercial ESCALA:4 - JORNADA COM
HORÁRIO DIÁRIO FIXO E FOLGA FIXA (NO DOMINGO)
DIA E1 S1 E2 S2 E3 S3 E4 S4
SEG 08:00 12:00 14:00 18:00
TER 08:00 12:00 14:00 18:00
QUA 08:00 12:00 14:00 18:00
QUI 08:00 12:00 14:00 18:00
SEX 08:00 12:00 14:00 18:00
Sáb 08:00 12:00
DOM FOLGA

Outras Informações

Participa do CIPA: Não
Último Exame Médico: 05/12/2023

Dependentes

Nome: CARLIEL PIRES MORAES CPF: 101.928.823-09
Parentesco: Filho(a) ou enteado(a) Nascimento: 01/11/2007
Nome: CARLIANE PIRES MORAES CPF: 101.928.443-93
Parentesco: Filho(a) ou enteado(a) Nascimento: 06/12/2008

Histórico de Cargos

Mês/Ano: 12/2023 CBO/Cargo: 715210-PEDREIRO

Histórico de Salários

Mês/Ano: 12/2023 Valor: 1.320,00

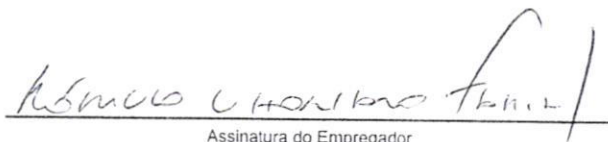
Assinatura do Empregador

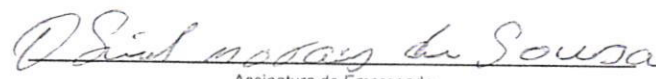
Assinatura do Empregado

REGISTRO DE EMPREGADO

Número:

Empregador

Razão Social: MV E R LOCAÇÃO E CONSTRUÇÃO EIRELI CNPJ: 19.732.774/0001-35 Atividade Econômica: 4120
Endereço: RUA DO LIONS, 1330 Código Município: 00200
Bairro: MONGUBAS Cidade: Acaraú UF: CE
CEP: 62580-000

Autenticação



Dados Pessoais

Código: 000036 Matrícula e Social: 60946809364101051220230101
Nome: WILLIAN MARREIRO DOS SANTOS
Pai: IVANILDO MARREIRO DOS SANTOS Mãe: MARIA IVANEIRE MARREIRO DE SOUSA
Nascimento: 30/03/1999 Naturalidade: São Luís do Curu UF: CE Nacionalidade: 10
Sexo: Masculino Estado Civil: Solteiro Raça ou Cor: Parda
Instrução: Ensino Fundamental completo
Endereço: RUA CENTRO, 51 Bairro: CENTRO
Cidade: Paraipaba UF: CE CEP: 62685-000
Fone: Celular: Email:

Documentos

CTPS Número: 00006094680 Série: 09364 DV: UF: CE Emissão: 05/12/2023 PIS/PASEP: 160.811.496.69
RG Número: 20080317167 Emissão: 10/11/2011 Órgão Emissor: SSP UF: CE CPF: 609.468.093-64
Título: Zona: Seção:
Certif. Militar: Série: Tipo: Categoria:
CSM/OAM: RMDN/COMAR: Habilitação:
Órgão Classe: Expedidor: UF: Expedição: Validade:

Imigração

Ano de Chegada: Tipo de Visto: Validade da RG: Validade da CTPS:

Dados Contratuais

Admissão: 05/12/2023 Forma de Pgto.: Mensal Setor: 008 - PARAIPABA - CNO 900164348770 CAMARA MU Desligamento:

Jornada de Trabalho

JORNADA: 000001 - Horário Comercial ESCALA:4 - JORNADA COM
HORÁRIO DIÁRIO FIXO E FOLGA FIXA (NO DOMINGO)
DIA E1 S1 E2 S2 E3 S3 E4 S4
SEG 08:00 12:00 14:00 18:00
TER 08:00 12:00 14:00 18:00
QUA 08:00 12:00 14:00 18:00
QUI 08:00 12:00 14:00 18:00
SEX 08:00 12:00 14:00 18:00
SÁB 08:00 12:00
DOM FOLGA

Outras Informações

Participa do CIPA: Não
Último Exame Médico: 05/12/2023

Histórico de Cargos

Mês/Ano: 12/2023 CBO/Cargo: 717020-SERVENTE DE OBRAS

Histórico de Salários

Mês/Ano: 12/2023 Valor: 1.320,00

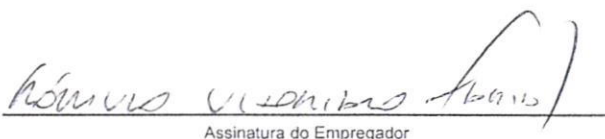
Assinatura do Empregador

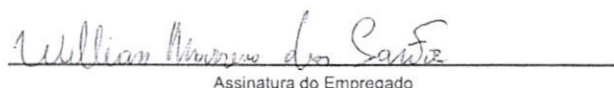
Assinatura do Empregado

REGISTRO DE EMPREGADO

Número:

Empregador

Razão Social: MV E R LOCACAO E CONSTRUCAO EIRELI CNPJ: 19.732.774/0001-35 Atividade Econômica: 4120
 Endereço: RUA DO LIONS, 1330 Código Município: 00200
 Bairro: MONGUBAS Cidade: Acaraú UF: CE
 CEP: 62580-000

Autenticação



Dados Pessoais

Código: 000033 Matrícula e Social: 07197120330101051220230101
 Nome: ANAYLSON SILVA DO NASCIMENTO
 Pai: RAFAEL NUNES DO NASCIMENTO Mãe: MARIA ANGELA DA SILVA
 Nascimento: 19/05/1996 Naturalidade: Paracuru UF: CE Nacionalidade: 10
 Sexo: Masculino Estado Civil: Solteiro Raça ou Cor: Parda
 Instrução: Do 6º ao 9º ano do Ensino Fundamental Incompleto (antiga 5ª à 8ª série)
 Endereço: RUA JOSE AMERICO, 37600 Bairro: POÇO DOCE
 Cidade: Paracuru UF: CE CEP: 62680-000
 Fone: Celular: Email:

Documentos

CTPS Número: 00000776024 Série: 00050 DV: UF: CE Emissão: 22/06/2015 PIS/PASEP: 160.445.534.19
 RG Número: 20081828653 Emissão: 10/02/2015 Órgão Emissor: SSP UF: CE CPF: 071.971.203-30
 Título: 084382550744 Zona: 109 Seção: 0081
 Certif. Militar: Série: Tipo: Categoria:
 CSM/OAM: RM/DN/COMAR: Habilitação:
 Órgão Classe: Expedidor: UF: Expedição: Validade:

Imigração

Ano de Chegada: Tipo de Visto: Validade da RG: Validade da CTPS:

Dados Contratuais

Admissão: 05/12/2023 Forma de Pgto.: Mensal Setor: 008 - PARAIPABA - CNO 900164348770 CAMARA MU Desligamento:

Jornada de Trabalho

JORNADA: 000001 - Horário Comercial ESCALA:4 - JORNADA COM
 HORÁRIO DIÁRIO FIXO E FOLGA FIXA (NO DOMINGO)
 DIA EL S1 E2 S2 E3 S3 E4 S4
 SEG 08:00 12:00 14:00 18:00
 TER 08:00 12:00 14:00 18:00
 QUA 08:00 12:00 14:00 18:00
 QUI 08:00 12:00 14:00 18:00
 SEX 08:00 12:00 14:00 18:00
 SÁB 08:00 12:00
 DOM FOLGA

Outras Informações

Participa do CIPA: Não
 Último Exame Médico: 05/12/2023

Histórico de Cargos

Mês/Ano: 12/2023 CBO/Cargo: 717020-SERVENTE DE OBRAS

Histórico de Salários

Mês/Ano: 12/2023 Valor: 1.320,00

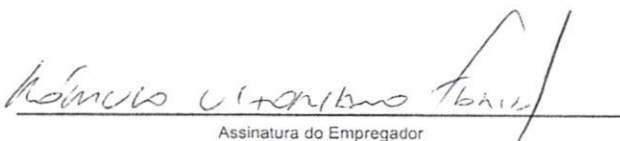
 Assinatura do Empregador

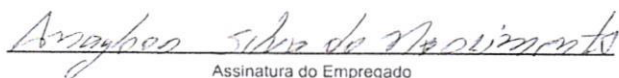
 Assinatura do Empregado

CONTRATO DE PRESTAÇÃO DE SERVIÇOS

IDENTIFICAÇÃO DAS PARTES CONTRATANTES

CONTRATANTE: MV&R LOCAÇÃO E CONSTRUÇÃO EIRELI, inscrita no CNPJ sob o nº 19.732.774/0001-35, com sede na Rua General Humberto Moura, nº 1330, Centro, Acaraú, Estado do Ceará, devidamente representada pelo Sr. **RÔMULO VITORIANO FARIAS**, brasileiro, portador do RG nº 2002021071729, SSPDC CE, e inscrito no CPF sob o nº 974.400.193-34, residente e domiciliado na Quadra 04, nº 122, Loteamento Morada dos Ventos, CEP 62.580-000, Acaraú, Estado do Ceará.

CONTRATADO: OCEAN PINTO FAUSTINO, brasileiro, Servente, nascido em 18/02/1967, inscrito no CPF sob o nº 059.091.363-80, residente e domiciliado na Rua Manoel Moreira Souza, 51, Centro, Paraipaba/Ce.

O presente contrato se regerá pelas cláusulas e condições seguintes:

CLÁUSULA PRIMEIRA: Do objeto

O objeto do contrato é a prestação de serviço profissional de um Servente de obras.

CLÁUSULA SEGUNDA: Da remuneração e carga horária

O contratado receberá o valor mensal de R\$ 1.320,00 (um mil, trezentos e vinte reais), jornada semanal de 40 (quarenta) horas.

CLÁUSULA TERCEIRA: Do prazo

O prazo de validade deste contrato é de 90 (noventa) dias, prorrogável por igual período e rescindido a qualquer tempo por uma das partes desde que comunicado com antecedência de 30(trinta) dias.

CLÁUSULA QUARTA: Do foro

Fica eleito o Foro da Comarca de Paraipaba/Ce para dirimir as questões decorrentes deste contrato.

E, por estarem justos e contratados, assinam o presente contrato, na presença de duas testemunhas.

Paraipaba/CE, 20 de novembro de 2023.

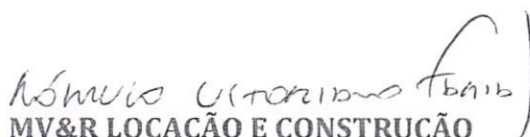
MV&R LOCAÇÃO E CONSTRUÇÃO
EIRELI
Contratante

OCEAN PINTO FAUSTINO
Contratado

TESTEMUNHAS:

CONTRATO DE PRESTAÇÃO DE SERVIÇOS

IDENTIFICAÇÃO DAS PARTES CONTRATANTES

CONTRATANTE: MV&R LOCAÇÃO E CONSTRUÇÃO EIRELI, inscrita no CNPJ sob o nº 19.732.774/0001-35, com sede na Rua General Humberto Moura, nº 1330, Centro, Acaraú, Estado do Ceará, devidamente representada pelo Sr. **RÔMULO VITORIANO FARIAS**, brasileiro, portador do RG nº 2002021071729, SSPDC CE, e inscrito no CPF sob o nº 974.400.193-34, residente e domiciliado na Quadra 04, nº 122, Loteamento Morada dos Ventos, CEP 62.580-000, Acaraú, Estado do Ceará.

CONTRATADO: WILLIAM DOS SANTOS BRAGA, brasileiro, Servente, nascido em 23/08/1990, inscrito no CPF sob o nº 050.235.953-66, residente e domiciliado na Rua Ruth Felix de Freitas, Poço Doce, Paracuru/Ce.

O presente contrato se regerá pelas cláusulas e condições seguintes:

CLÁUSULA PRIMEIRA: Do objeto

O objeto do contrato é a prestação de serviço profissional de um Servente de obras.

CLÁUSULA SEGUNDA: Da remuneração e carga horária

O contratado receberá o valor mensal de R\$ 1.320,00 (um mil, trezentos e vinte reais), jornada semanal de 40 (quarenta) horas.

CLÁUSULA TERCEIRA: Do prazo

O prazo de validade deste contrato é de 90 (noventa) dias, prorrogável por igual período e rescindido a qualquer tempo por uma das partes desde que comunicado com antecedência de 30(trinta) dias.

CLÁUSULA QUARTA: Do foro

Fica eleito o Foro da Comarca de Paraipaba/Ce para dirimir as questões decorrentes deste contrato.

E, por estarem justos e contratados, assinam o presente contrato, na presença de duas testemunhas.

Paraipaba/CE, 20 de novembro de 2023.

RÔMULO VITORIANO FARIAS
MV&R LOCAÇÃO E CONSTRUÇÃO
EIRELI
Contratante

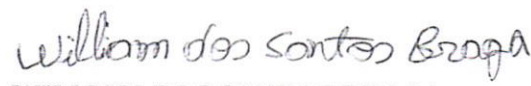
WILLIAM DOS SANTOS BRAGA
Contratado

TESTEMUNHAS:

CONTRATO DE PRESTAÇÃO DE SERVIÇOS

IDENTIFICAÇÃO DAS PARTES CONTRATANTES

CONTRATANTE: MV&R LOCAÇÃO E CONSTRUÇÃO EIRELI, inscrita no CNPJ sob o nº 19.732.774/0001-35, com sede na Rua General Humberto Moura, nº 1330, Centro, Acaraú, Estado do Ceará, devidamente representada pelo Sr. **RÔMULO VITORIANO FARIAS**, brasileiro, portador do RG nº 2002021071729, SSPDC CE, e inscrito no CPF sob o nº 974.400.193-34, residente e domiciliado na Quadra 04, nº 122, Loteamento Morada dos Ventos, CEP 62.580-000, Acaraú, Estado do Ceará.

CONTRATADO: ANTONIO CLAUDIO MEDEIROS DA SILVA, brasileiro, pedreiro, nascido em 16/07/1982, inscrito no CPF sob o nº 906.336.363-04, residente e domiciliado na Travessa da Independência, Boa Esperança, Paraipaba/Ce.

O presente contrato se regerá pelas cláusulas e condições seguintes:

CLÁUSULA PRIMEIRA: Do objeto

O objeto do contrato é a prestação de serviço profissional de um Pedreiro de obras.

CLÁUSULA SEGUNDA: Da remuneração e carga horária

O contratado receberá o valor mensal de R\$ 1.800,00 (um mil e oitocentos reais), jornada semanal de 40 (quarenta) horas.

CLÁUSULA TERCEIRA: Do prazo

O prazo de validade deste contrato é de 90 (noventa) dias, prorrogável por igual período e rescindido a qualquer tempo por uma das partes desde que comunicado com antecedência de 30(trinta) dias.

CLÁUSULA QUARTA: Do foro

Fica eleito o Foro da Comarca de Paraipaba/Ce para dirimir as questões decorrentes deste contrato.

E, por estarem justos e contratados, assinam o presente contrato, na presença de duas testemunhas.

Paraipaba/CE, 20 de novembro de 2023.

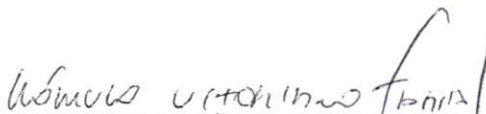
MV&R LOCAÇÃO E CONSTRUÇÃO
EIRELI
Contratante

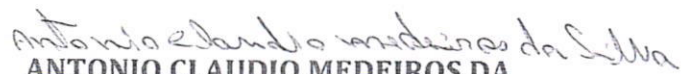
ANTONIO CLAUDIO MEDEIROS DA
SILVA
Contratado

TESTEMUNHAS:

CONTRATO DE PRESTAÇÃO DE SERVIÇOS

IDENTIFICAÇÃO DAS PARTES CONTRATANTES

CONTRATANTE: MV&R LOCAÇÃO E CONSTRUÇÃO EIRELI, inscrita no CNPJ sob o nº 19.732.774/0001-35, com sede na Rua General Humberto Moura, nº 1330, Centro, Acaraú, Estado do Ceará, devidamente representada pelo Sr. **RÔMULO VITORIANO FARIAS**, brasileiro, portador do RG nº 2002021071729, SSPDC CE, e inscrito no CPF sob o nº 974.400.193-34, residente e domiciliado na Quadra 04, nº 122, Loteamento Morada dos Ventos, CEP 62.580-000, Acaraú, Estado do Ceará.

CONTRATADO: RAIMUNDO ALEXANDRE DA SILVA, brasileiro, pedreiro, nascido em 20/11/1981, inscrito no CPF sob o nº 001.709.373-21, residente e domiciliado na Rua do Campo, Poço Doce, Paraipaba/Ce.

O presente contrato se regerá pelas cláusulas e condições seguintes:

CLÁUSULA PRIMEIRA: Do objeto

O objeto do contrato é a prestação de serviço profissional de um Pedreiro de obras.

CLÁUSULA SEGUNDA: Da remuneração e carga horária

O contratado receberá o valor mensal de R\$ 1.800,00 (um mil e oitocentos reais), jornada semanal de 40 (quarenta) horas.

CLÁUSULA TERCEIRA: Do prazo

O prazo de validade deste contrato é de 90 (noventa) dias, prorrogável por igual período e rescindido a qualquer tempo por uma das partes desde que comunicado com antecedência de 30(trinta) dias.

CLÁUSULA QUARTA: Do foro

Fica eleito o Foro da Comarca de Paraipaba/Ce para dirimir as questões decorrentes deste contrato.

E, por estarem justos e contratados, assinam o presente contrato, na presença de duas testemunhas.

Paraipaba/CE, 20 de novembro de 2023.

Rômulo Vitoriano Farias
MV&R LOCAÇÃO E CONSTRUÇÃO
EIRELI
Contratante

Raimundo Alexandre da Silva
RAIMUNDO ALEXANDRE DA SILVA
Contratado

TESTEMUNHAS:

CONTRATO DE PRESTAÇÃO DE SERVIÇOS

IDENTIFICAÇÃO DAS PARTES CONTRATANTES

CONTRATANTE: MV&R LOCAÇÃO E CONSTRUÇÃO EIRELI, inscrita no CNPJ sob o nº 19.732.774/0001-35, com sede na Rua General Humberto Moura, nº 1330, Centro, Acaraú, Estado do Ceará, devidamente representada pelo Sr. **RÔMULO VITORIANO FARIAS**, brasileiro, portador do RG nº 2002021071729, SSPDC CE, e inscrito no CPF sob o nº 974.400.193-34, residente e domiciliado na Quadra 04, nº 122, Loteamento Morada dos Ventos, CEP 62.580-000, Acaraú, Estado do Ceará.

CONTRATADO: TANCREDO WELLISON DA SILVA BRAGA, brasileiro, armador, nascido em 21/04/1985, inscrito no CPF sob o nº 043.314.013-59, residente e domiciliado na Rua Raimundo Acacio Damasceno, Poço Doce, Paraipaba/Ce.

O presente contrato se regerá pelas cláusulas e condições seguintes:

CLÁUSULA PRIMEIRA: Do objeto

O objeto do contrato é a prestação de serviço profissional de um armador de obras.

CLÁUSULA SEGUNDA: Da remuneração e carga horária

O contratado receberá o valor mensal de R\$ 1.800,00 (um mil e oitocentos reais), jornada semanal de 40 (quarenta) horas.

CLÁUSULA TERCEIRA: Do prazo

O prazo de validade deste contrato é de 90 (noventa) dias, prorrogável por igual período e rescindido a qualquer tempo por uma das partes desde que comunicado com antecedência de 30(trinta) dias.

CLÁUSULA QUARTA: Do foro

Fica eleito o Foro da Comarca de Paraipaba/Ce para dirimir as questões decorrentes deste contrato.

E, por estarem justos e contratados, assinam o presente contrato, na presença de duas testemunhas.

Paraipaba/CE, 20 de novembro de 2023.

RÔMULO VITORIANO FARIAS
MV&R LOCAÇÃO E CONSTRUÇÃO
EIRELI
Contratante

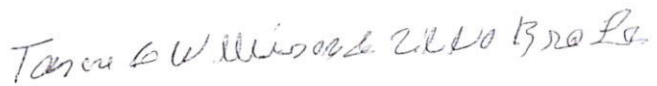
TANCREDO WELLISON DA SILVA
BRAGA
Contratado

TESTEMUNHAS:



Transferência entre contas diversas**Debitado**

Nome CAM MUN DE PARAIPABA
Agência 4160-2
Conta corrente 5394-5

Creditado

Nome MV R L CONSTRUCAO EIRELI
Agência 1010-3
Conta corrente 31586-9
Valor 212.921,91
Destinação 0
Data Nesta data

Assinada por	JG475450 GILMARA RODRIGUES DOS SANTOS	06/12/2023 14:28:55
	JG475451 RENAN BARROSO CAVALCANTE	06/12/2023 14:34:07

Transação efetuada com sucesso.

Transação efetuada com sucesso por: JG475451 RENAN BARROSO CAVALCANTE.