



ESTADO DO CEARÁ  
PREFEITURA MUNICIPAL DE ACARAU  
SECRETARIA DE ADMINISTRAÇÃO E FINANÇAS

Nota Nº  
0000001410  
SÉRIE  
ELETRÔNICA

NOTA FISCAL ELETRÔNICA DE PRESTAÇÃO DE SERVIÇOS

Data de Geração	30/01/2024	Competência	JAN/2024	Nº da NFS-e Substituída	0
Nº do RPS	0	Local da Prestação	PARAIPABA-CE	Optante do Simples	NÃO

DADOS DO PRESTADOR DO SERVIÇO

Razão Social	MV & R LOCAÇÃO E CONSTRUÇÃO LTDA				
Nome Fantasia	NORDESTE LOCAÇÃO E CONSTRUÇÃO				
Endereço	R DO LIONS, 1330 - MONGUBAS				
CPF/CNPJ	19.732.774/0001-35	Insc. Municipal	20787	UF	CE
		Insc. Estadual	0		
Cidade	ACARAU	C.E.P	62580000	Comp.	
		Telefone	88981886674		



DADOS DO TOMADOR DO SERVIÇO

Razão Social	Câmara Municipal de Paraipaba			E-mail	
Endereço	Av Flavio Granjeiro, 27A Centro 62685000 PARAIPABA-Ce				
CPF/CNPJ	35.076.017/0001-07	Insc. Municipal	0	Insc. Estadual	
		Telefone			

DESCRIÇÃO DOS SERVIÇOS

Referente a 4ª medição serviço execução de serviços de engenheiro para construção da nova sede da câmara municipal de Paraipaba Ceará, conforme o contrato n 2023.21.08.001.

30% Mão de Obra  
70% Material

Conta bancária  
Agência 1010-3  
Conta 31586-9  
Banco Brasil

*Julio Cesar S. Pinheiro*  
Julio Cesar Silveira Pinheiro  
Engenheiro Civil  
RNP: 060742573-8

*J. Guiofili*  
Fiscal de Contrato  
da Câmara Municipal  
portaria nº 02/2024

CÓDIGO DA ATIVIDADE/SERVIÇO

705 / 412040005 - Serviços de reparação, conservação e reforma de edificações de todos os tipos

INFORMAÇÕES PARA SERVIÇOS DE CONSTRUÇÃO CIVIL

CÓDIGO DA OBRA		ART DA OBRA	
----------------	--	-------------	--

TRIBUTOS FEDERAIS

PIS	0,00	COFINS	0,00	INSS	4.616,43	CSLL	0,00	IRRF	2.098,37
-----	------	--------	------	------	----------	------	------	------	----------

VALORES DO PRESTADOR

INFORMAÇÕES DA OPERAÇÃO

CÁLCULO DO ISS

Valor dos Serviços	139.891,86	Natureza da Operação	Valor dos Serviços	139.891,86
(-) Desconto Incondicionado	0,00	Tributada Fora do Municipio	(-) Dedução permitida em lei	97.924,31
(-) Desconto condicionado	0,00	Regime Especial de Tributação	(-) Desconto Incondicionado	0,00
(-) Retenções Federais	6.714,80	0-Nenhum	Base de Cálculo	41.967,55
Outras Retenções	0,00	Código de Validação/Link	(X) Aliquota do ISS	5,0000 %
(-) ISS Retido	2.098,38	j9afboekc52vqh6si7zgr4lmt3y	ISS a Reter	(X) Sim ( ) Não
(=) Valor Líquido	131.078,68	http://www.acarau.ce.gov.br/	(=) Valor do ISS	2.098,38

INFORMAÇÕES ADICIONAIS

OUTRAS INFORMAÇÕES

LIQUIDANTE

ATESTO o(s) Serviços(s) Constante  
nesta Nota Fiscal  
Data 30/01/2024

Impressa em: 30/01/24 09:14

*Cybele C. Rodrigues*  
Portaria Nº 02/2024 *CCP*

Hora da emissão: 09:14:26

**RECIBO**

**VALOR R\$ - 139.891,86**

**RECEBEMOS DA CÂMARA MUNICIPAL DE PARAIPABA-CE.**

AV FLAVIO GRANJEIRO, 27A, CENTRO, 62685000, PARAIPABA-CE

REFERENTE A 4ª MEDIÇÃO SERVIÇO EXECUÇÃO DE SERVIÇOS DE ENGENHEIRO PARA CONSTRUÇÃO DA NOVA SEDE DA CÂMARA MUNICIPAL DE PARAIPABA CEARÁ, CONFORME O CONTRATO N 2023.21.08.001.

**A IMPORTÂNCIA DE** (CENTO E TRINTA E NOVE MIL, OITOCENTOS E NOVENTA E UM REAIS E OITENTA E SEIS CENTAVOS).

**REFERENTE Á NOTA FISCAL DE Nº 0000001410**

ACARAÚ-CE, 30 DE JANEIRO DE 2024.

ROMULO  
VITORIANO  
FARIAS:974400193  
34

Assinado de forma digital  
por ROMULO VITORIANO  
FARIAS:97440019334  
Dados: 2024.01.30  
09:49:04 -03'00'

MV & R LOCAÇÃO E CONSTRUÇÃO-EIRELI  
CNPJ: 19.732.774/0001-35  
ROMULO VITORIANO FARIAS  
CPF - 974.400.193-34  
SOCIO-ADMINISTRADOR







Anotação de Responsabilidade Técnica - ART  
Lei nº 6.496, de 7 de dezembro de 1977

**CREA-CE**

ART OBRA / SERVIÇO  
Nº CE20231304537

Conselho Regional de Engenharia e Agronomia do Ceará

SUBSTITUIÇÃO à  
CE20231283321

1. Responsável Técnico

SIVANILDO FRAGOSO VIEIRA

Título profissional: ENGENHEIRO CIVIL

RNP: 0601423291

Registro: 12957D CE

Empresa contratada: MV & R LOCAÇÃO E CONSTRUÇÃO LTDA EPP

Registro : 0000440949-CE

2. Dados do Contrato

Contratante: CÂMARA MUNICIPAL DE PARAIPABA

AVENIDA FLÁVIO GRANJEIRO

Complemento:

Cidade: PARAIPABA

Bairro: CENTRO

UF: CE

CPF/CNPJ: 35.076.017/0001-07

Nº: 27A

CEP: 62685000

Contrato: 2023.21.08.001

Valor: R\$ 1.550.699,10

Ação Institucional: NENHUMA - NÃO OPTANTE

Celebrado em: 21/08/2023

Tipo de contratante: Pessoa Jurídica de Direito Público

3. Dados da Obra/Serviço

AVENIDA DOMINGOS BARROSO

Complemento:

Cidade: PARAIPABA

Data de Início: 21/08/2023

Finalidade:

Proprietário: CÂMARA MUNICIPAL DE PARAIPABA

Nº: S/N

Bairro: MONTE ALVERNE

UF: CE

CEP: 62685000

Previsão de término: 16/06/2024

Coordenadas Geográficas: -29.564303, -52.334562

Código: Não Especificado

CPF/CNPJ: 35.076.017/0001-07

4. Atividade Técnica

16 - Execução

49 - Execução de obra > CONSTRUÇÃO CIVIL > INSTALAÇÕES HIDROSSANITÁRIAS > #1.4.2 - DE SISTEMA DE REDES DE ÁGUAS PLUVIAIS

49 - Execução de obra > ESTRUTURAS > ESTRUTURAS DE CONCRETO E ARGAMASSA ARMADA > #2.1.1 - DE ESTRUTURA DE CONCRETO ARMADO

49 - Execução de obra > ELETROTÉCNICA > INSTALAÇÕES ELÉTRICAS > DE INSTALAÇÕES ELÉTRICAS EM BAIXA TENSÃO > #11.10.1.2 - PARA FINS COMERCIAIS

49 - Execução de obra > CONSTRUÇÃO CIVIL > EDIFICAÇÕES > DE EDIFICAÇÃO > #1.1.1.1 - DE ALVENARIA

49 - Execução de obra > CONSTRUÇÃO CIVIL > INSTALAÇÕES HIDROSSANITÁRIAS > #1.4.3 - DE INSTALAÇÃO DE SISTEMA DE ESGOTO SANITÁRIO

Quantidade

Unidade

1,00

un

1,00

un

1,00

un

1,00

un

1,00

un

Após a conclusão das atividades técnicas o profissional deve proceder a baixa desta ART

5. Observações

EXECUÇÃO DE SERVIÇOS DE ENGENHARIA PARA CONSTRUÇÃO DA NOVA SEDE DA CÂMARA MUNICIPAL DE PARAIPABA/CE.

6. Declarações

- Declaro que estou cumprindo as regras de acessibilidade previstas nas normas técnicas da ABNT, na legislação específica e no decreto n. 5296/2004.

7. Entidade de Classe

NENHUMA - NÃO OPTANTE

8. Assinaturas

Declaro serem verdadeiras as informações acima

SIVANILDO FRAGOSO VIEIRA - CPF: 309.790.723-87

Local

data

CÂMARA MUNICIPAL DE PARAIPABA - CNPJ: 35.076.017/0001-07

9. Informações

- \* A ART é válida somente quando quitada, mediante apresentação do comprovante do pagamento ou conferência no site do Crea.
- \* O comprovante de pagamento deverá ser apensado para comprovação de quitação

A autenticidade desta ART pode ser verificada em: <https://crea-ce.sitac.com.br/publico/>, com a chave: ZDD0D  
Impresso em: 30/10/2023 às 16:05:02 por: . ip: 170.82.31.87

www.crea.org.br  
Tel: (85) 3453-5800

faleconosco@crea.org.br  
Fax: (85) 3453-5804

**CREA-CE**  
Conselho Regional de Engenharia e Agronomia do Ceará







Anotação de Responsabilidade Técnica - ART  
Lei nº 6.496, de 7 de dezembro de 1977

**CREA-CE**

**ART OBRA / SERVIÇO**  
**Nº CE20231304537**

**Conselho Regional de Engenharia e Agronomia do Ceará**

SUBSTITUIÇÃO à  
CE20231283321

10. Valor

Valor da ART: R\$ 96,62

Registrada em: 30/10/2023

Valor pago: R\$ 96,62

Nosso Número: 8216519113

A autenticidade desta ART pode ser verificada em: <http://crea-ce.sitac.com.br/publico/>, com a chave: ZDDDD  
Impresso em: 30/10/2023 às 16:05:02 por . . ip: 170.82.31.87

[www.creace.org.br](http://www.creace.org.br)  
Tel: (85) 3453-5800

[faleconosco@creace.org.br](mailto:faleconosco@creace.org.br)  
Fax: (85) 3453-5804





# CADASTRO NACIONAL DE OBRAS - CNO

## COMPROVANTE DE INSCRIÇÃO DE OBRA



### Informações da obra

**Número de inscrição da obra**  
90.016.43487/70

**Nome da obra**  
C M PARAIPABA- EXECUÇÃO DE SERV. DE ENG. PARA CONSTRUÇÃO DA NOVA SEDE DA CMAMA MUNICIPAL DE PARAIBAP

**Data do cadastramento** 25/09/2023 15:28  
**Origem do cadastramento** e-CAC

<b>Tipo Zona</b>	<b>ART</b>	<b>RRT</b>	<b>CIB</b>	<b>Cadastro Imobiliário</b>
Zona Urbana				000000000

<b>Data do inicio da obra</b>	<b>CNAE</b>
21/08/2023	4120400 Construção de edifícios
	4391600 Obras de fundações
	4399103 Obras de alvenaria

### Situação da obra

<b>Situação</b>	<b>Data</b>
Ativa	21/08/2023

### Endereço

<b>País</b>	<b>Município</b>	<b>UF</b>	<b>CEP</b>
BRASIL	PARAIPABA	CE	62.685-000

<b>Bairro</b>	<b>Logradouro</b>	<b>Número</b>
CENTRO	AVENIDA FLAVIO GRANJEIRO	27A

### Observações

### Responsável

<b>Nome</b>	<b>CPF/CNPJ</b>	<b>Vínculo</b>
MV & R LOCACAO E CONSTRUCAO LTDA	19.732.774/0001-35	Construtora

<b>Data de início da responsabilidade</b>	<b>Data de término da responsabilidade</b>
21/08/2023	

### Contratantes

CPF/CNPJ	Nome
35.076.017/0001-07	MUNICIPIO DE PARAIPABA - CAMARA MUNICIPAL

### Obra por Contrato

<b>Unidade de Medida</b>	<b>Medida</b>	<b>Número do Contrato</b>	<b>Valor do Contrato</b>
Outra	1,00	2023.21.08.0001	R\$ 1.550.699,10





FUNDO DE GARANTIA DO TEMPO DE SERVIÇO

GFIP - SEFIP 8.40

GRF - GUIA DE RECOLHIMENTO DO FGTS  
GERADA EM 10/01/2024 - 14:48:40

01-RAZÃO SOCIAL/NOME MV E LOCAÇÃO E CONSTRUÇÃO EIRELI				02-DDD/TELEFONE (0085)87384887
03-FPAS 507	04-SIMPLES 1	05-REMUNERAÇÃO 21.891,43	06-QTDE TRABALHADORES 13	07-ALÍQUOTA FGTS 8
08-CÓD RECOLHIMENTO 155	09-ID RECOLHIMENTO 018084-5	10-INSCRIÇÃO/TIPO (8) 19.732.774/0001-35	11-COMPETÊNCIA 12/2023	12-DATA DE VALIDADE 10/01/2024

13-DEPÓSITO + CONTRIB SOCIAL 1.751,31	14-ENCARGOS 96,51	15-TOTAL A RECOLHER 1.847,82
--	----------------------	---------------------------------

\*\*VALOR FGTS A RECOLHER EM 10/01/2024\*\*

858700000189 478201802408 110684204812 973277400018

AUTENTICAÇÃO MECÂNICA



FUNDO DE GARANTIA DO TEMPO DE SERVIÇO

GFIP - SEFIP 8.40

GRF - GUIA DE RECOLHIMENTO DO FGTS  
GERADA EM 10/01/2024 - 14:48:40

01-RAZÃO SOCIAL/NOME MV E LOCAÇÃO E CONSTRUÇÃO EIRELI				02-DDD/TELEFONE (0085)87384887
03-FPAS 507	04-SIMPLES 1	05-REMUNERAÇÃO 21.891,43	06-QTDE TRABALHADORES 13	07-ALÍQUOTA FGTS 8
08-CÓD RECOLHIMENTO 155	09-ID RECOLHIMENTO 018084-5	10-INSCRIÇÃO/TIPO (8) 19.732.774/0001-35	11-COMPETÊNCIA 12/2023	12-DATA DE VALIDADE 10/01/2024

13-DEPÓSITO + CONTRIB SOCIAL 1.751,31	14-ENCARGOS 96,51	15-TOTAL A RECOLHER 1.847,82
--	----------------------	---------------------------------

\*\*VALOR FGTS A RECOLHER EM 10/01/2024\*\*

858700000189 478201802408 110684204812 973277400018

AUTENTICAÇÃO MECÂNICA



SISBB - SISTEMA DE INFORMACOES BANCO DO BRASIL  
10/01/2024 - AUTO-ATENDIMENTO - 16.13.46  
1010301010

COMPROVANTE DE PAGAMENTO

CLIENTE: NORDESTE LOCACAO E CONSTR  
AGENCIA: 1010-3 CONTA: 30.912-5  
EFETUADO POR: ROMULO V FARIAS

=====  
Convenio FGTS ARRECADACAO GRF  
Codigo de Barras 85870000018-9 47820180240-8  
11068420481-2 97327740001-8  
Data do pagamento 10/01/2024  
CNPJ/CEI/CPF 19732774/0001-35  
COMPETENCIA 12/2023  
CODIGO RECOLHIMENTO 155  
VENCIMENTO 10/01/2024  
VALOR DEPOSITO 1.847,82  
Valor Total 1.847,82  
=====

DOCUMENTO: 011007  
AUTENTICACAO SISBB:  
2.AA3.C08.F04.263.72B



[Voltar](#)[Imprimir](#)

### **Certificado de Regularidade do FGTS - CRF**

**Inscrição:** 19.732.774/0001-35  
**Razão Social:** MV R LOCACAO E CONSTRUCAO LTDA  
**Endereço:** RUA DO LIONS 1330 / MONGUBAS / ACARAU / CE / 62580-000

A Caixa Econômica Federal, no uso da atribuição que lhe confere o Art. 7, da Lei 8.036, de 11 de maio de 1990, certifica que, nesta data, a empresa acima identificada encontra-se em situação regular perante o Fundo de Garantia do Tempo de Serviço - FGTS.

O presente Certificado não servirá de prova contra cobrança de quaisquer débitos referentes a contribuições e/ou encargos devidos, decorrentes das obrigações com o FGTS.

**Validade:** 12/01/2024 a 10/02/2024

**Certificação Número:** 2024011219591168263515

Informação obtida em 15/01/2024 12:29:11

A utilização deste Certificado para os fins previstos em Lei esta condicionada a verificação de autenticidade no site da Caixa:  
**[www.caixa.gov.br](http://www.caixa.gov.br)**



**MINISTÉRIO DA FAZENDA**  
Secretaria da Receita Federal do Brasil  
Procuradoria-Geral da Fazenda Nacional

**CERTIDÃO POSITIVA COM EFEITOS DE NEGATIVA DE DÉBITOS RELATIVOS AOS TRIBUTOS  
FEDERAIS E À DÍVIDA ATIVA DA UNIÃO**

**Nome: MV & R LOCACAO E CONSTRUCAO LTDA**  
**CNPJ: 19.732.774/0001-35**

Ressalvado o direito de a Fazenda Nacional cobrar e inscrever quaisquer dívidas de responsabilidade do sujeito passivo acima identificado que vierem a ser apuradas, é certificado que:

1. não constam pendências relativas aos débitos administrados pela Secretaria da Receita Federal do Brasil (RFB); e
2. constam nos sistemas da Procuradoria-Geral da Fazenda Nacional (PGFN) débitos inscritos em Dívida Ativa da União (DAU) com exigibilidade suspensa nos termos do art. 151 da Lei nº 5.172, de 25 de outubro de 1966 - Código Tributário Nacional (CTN), ou garantidos mediante bens ou direitos, ou com embargos da Fazenda Pública em processos de execução fiscal, ou objeto de decisão judicial que determina sua desconsideração para fins de certificação da regularidade fiscal.

Conforme disposto nos arts. 205 e 206 do CTN, este documento tem os mesmos efeitos da certidão negativa.

Esta certidão é válida para o estabelecimento matriz e suas filiais e, no caso de ente federativo, para todos os órgãos e fundos públicos da administração direta a ele vinculados. Refere-se à situação do sujeito passivo no âmbito da RFB e da PGFN e abrange inclusive as contribuições sociais previstas nas alíneas 'a' a 'd' do parágrafo único do art. 11 da Lei nº 8.212, de 24 de julho de 1991.

A aceitação desta certidão está condicionada à verificação de sua autenticidade na Internet, nos endereços <<http://rfb.gov.br>> ou <<http://www.pgfn.gov.br>>.

Certidão emitida gratuitamente com base na Portaria Conjunta RFB/PGFN nº 1.751, de 2/10/2014.

Emitida às 16:02:13 do dia 17/12/2023 <hora e data de Brasília>.

Válida até 14/06/2024.

Código de controle da certidão: **B0CB.DC5E.5260.19C0**

Qualquer rasura ou emenda invalidará este documento.





**GOVERNO DO  
ESTADO DO CEARÁ  
Procuradoria Geral do Estado**

**Certidão Negativa de Débitos Estaduais**  
202331247263

**Emitida para os efeitos da Instrução Normativa Nº 13 de 02/03/2001**

<b>IDENTIFICAÇÃO DO(A) REQUERENTE</b>
<b>Inscrição Estadual:</b> 071498788
<b>CNPJ / CPF:</b> 19732774000135
<b>RAZÃO SOCIAL:</b> MV e R LOCACAO E CONSTRUCAO LTDA - EPP

**Ressalvado o direito da Fazenda Estadual de inscrever e cobrar as dívidas que venham a ser apuradas, certifico, para fins de direito, que revendo os registros do Cadastro de Inadimplentes da Fazenda Pública Estadual - CADINE, verificou-se nada existir em nome do(a) requerente acima identificado(a) até a presente data e horário, e, para constar, foi emitida esta certidão.**

**EMITIDA VIA INTERNET EM 14/12/2023 ÀS 14:08:56**  
**VÁLIDA ATÉ 12/02/2024**

**A autenticidade deste documento deverá ser comprovada via Internet, no endereço**  
**[www.sefaz.ce.gov.br](http://www.sefaz.ce.gov.br)**



PREFEITURA MUNICIPAL DE ACARAU  
SECRETARIA DE ADMINISTRAÇÃO E FINANÇAS  
CERTIDÃO NEGATIVA DE DÉBITOS MUNICIPAIS



Nº 0000000002

Razão Social

**MV & R LOCACAO E CONSTRUCAO LTDA**

INSCRIÇÃO ECONÔMICA Documento

00000020787

C.N.P.J.: 19732774000135

Bairro

MONGUBAS

CEP

62580000

Localizado R DO LIONS, 1330 - - ACARAU-CE

DADOS DO CONTRIBUINTE OU RESPONSÁVEL

Inscrição Contribuinte / Nome

**20787 - MV & R LOCACAO E CONSTRUCAO LTDA**

Endereço

R DO LIONS, 1330

MONGUBAS ACARAU-CE CEP: 62580000

Documento

C.N.P.J.: 19.732.774/0001-35

No. Requerimento

0000000002/2024

Natureza jurídica

Pessoa Jurídica

## CERTIDÃO

Certificamos, para os devidos fins, que foram revisados os registros constantes do Cadastro Econômico desta empresa Fiscal e Dívida Ativa do Município, até o presente exercício fiscal, relativo à Inscrição Mobiliária acima especificada, e constatou-se não haver pendência ou dívida vinculada a Empresa acima.

A Secretária de Finanças se reserva no direito de inscrever e cobrar as dívidas que posteriormente venham a ser apuradas.

A aceitação desta certidão está condicionada à verificação de sua autenticidade na internet, nos seguinte endereço:

<http://www.acarau.ce.gov.br/> Menu : Serviços - Governo Eletrônico

ACARAU-CE, 03 DE JANEIRO DE 2024

Esta certidão é válida por 090 dias contados da data de emissão

VALIDA ATÉ: 01/04/2024

COD. VALIDAÇÃO 0000000002





**PREFEITURA MUNICIPAL DE ACARAU**  
**SECRETARIA DE ADMINISTRAÇÃO E FINANÇAS**



**VALIDAÇÃO DE CERTIDÃO**

**Nº: 2024 / 0000000002**

**DOCUMENTO: C.N.P.J.: 19.732.774/0001-35**  
**DATA DE EMISSÃO: 03/01/2024**

Esta CERTIDÃO NEGATIVA DE DÉBITOS MUNICIPAIS foi emitida pelo Sistema SEFIN Online sendo válida até 01/04/24  
ACARAU-CE, 03 DE JANEIRO DE 2024

**CERTIDÃO VALIDADA VIA INTERNET**

**em 03/01/24 às 10:30:44**



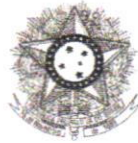

PODER JUDICIÁRIO  
JUSTIÇA DO TRABALHO

## **CERTIDÃO NEGATIVA DE DÉBITOS TRABALHISTAS**

Nome: MV & R LOCACAO E CONSTRUCAO LTDA (MATRIZ E FILIAIS)  
CNPJ: 19.732.774/0001-35  
Certidão nº: 46288367/2023  
Expedição: 05/09/2023, às 09:50:32  
Validade: 03/03/2024 - 180 (cento e oitenta) dias, contados da data de sua expedição.

Certifica-se que **MV & R LOCACAO E CONSTRUCAO LTDA (MATRIZ E FILIAIS)**, inscrito(a) no CNPJ sob o nº **19.732.774/0001-35**, **NÃO CONSTA** como inadimplente no Banco Nacional de Devedores Trabalhistas. Certidão emitida com base nos arts. 642-A e 883-A da Consolidação das Leis do Trabalho, acrescentados pelas Leis ns.º 12.440/2011 e 13.467/2017, e no Ato 01/2022 da CGJT, de 21 de janeiro de 2022. Os dados constantes desta Certidão são de responsabilidade dos Tribunais do Trabalho.

No caso de pessoa jurídica, a Certidão atesta a empresa em relação a todos os seus estabelecimentos, agências ou filiais.

A aceitação desta certidão condiciona-se à verificação de sua autenticidade no portal do Tribunal Superior do Trabalho na Internet (<http://www.tst.jus.br>).

Certidão emitida gratuitamente.

### **INFORMAÇÃO IMPORTANTE**

Do Banco Nacional de Devedores Trabalhistas constam os dados necessários à identificação das pessoas naturais e jurídicas inadimplentes perante a Justiça do Trabalho quanto às obrigações estabelecidas em sentença condenatória transitada em julgado ou em acordos judiciais trabalhistas, inclusive no concernente aos recolhimentos previdenciários, a honorários, a custas, a emolumentos ou a recolhimentos determinados em lei; ou decorrentes de execução de acordos firmados perante o Ministério Público do Trabalho, Comissão de Conciliação Prévia ou demais títulos que, por disposição legal, contiver força executiva.





CONTRATADA: MVAR LOCAÇÃO E CONSTRUÇÃO LTDA		CONTRATO Nº: _____		MEDICÃO Nº 4		RESUMO DOS VALORES R\$	
CNPJ: 18.732.774/0001-35		CAMARA MUNICIPAL DE PARAÍPABA		PERÍODO: 28/12/2023 A 26/01/2024		ORGANIZADOR: _____	
OBRA: CONSTRUÇÃO DA CAMARA MUNICIPAL DE PARAÍPABA		LOCAL: PARAÍPABA - CEARÁ		MEDICÃO ANTERIOR: _____		MEDICÃO ACUMULADA: _____	
				SALDO MEDICÃO: _____		SALDO MEDICÃO: _____	
				R\$		R\$	
				139.891,88		796.712,57	

COD.	DISCRIMINAÇÃO	UNID	QTD	ORGANIZADOR		PERÍODO	QUANTIDADE REALIZADA		%	VALOR EM REAIS		%	
				P. UNIT SEM BDI	P. TOTAL SEM BDI		ANTERIOR	TOTAL		ANTERIOR	TOTAL		SALDO
1.00	SERVIÇOS PRELIMINARES												
C4541	PLACA PADRÃO DE OBRA - TIPO BANNER	M2	7,50	R\$ 351,77	R\$ 2.638,28		7,50	7,50	0,0%	R\$ 4.299,74	R\$ 53.235,42	R\$ 57.535,17	R\$ 24.492,33
COMP 01	ADMINISTRAÇÃO DA OBRA	%	100,00	R\$ 476,69	R\$ 47.669,00	9,02	39,60	48,62	51,4%	R\$ 18.876,92	R\$ 23.176,67	R\$ 24.492,33	R\$ 48,62%
C1630	LOCAÇÃO DA OBRA - EXECUÇÃO DE GARARTO	M2	518,73	R\$ 6,30	R\$ 3.268,00		518,73	518,73	0,0%	-	-	-	-
C0399	BARRACÃO ABERTO	M2	18,00	R\$ 119,16	R\$ 2.144,88		18,00	18,00	0,0%	-	-	-	-
C0002	ARRIO PROVISÓRIO C/1 PAVIMENTO P/ALCANTARADO E DEPOSITO	M2	24,00	R\$ 851,98	R\$ 20.447,52		24,00	24,00	0,0%	-	-	-	-
C2850	INSTALAÇÕES PROVISÓRIAS DE LUZ, FORÇA, TELEFONE E LÓGICA	UN	1,00	R\$ 1.249,33	R\$ 1.249,33		1,00	1,00	0,0%	-	-	-	-
C1622	INSTALAÇÃO PROVISÓRIA DE ÁGUA E SANITÁRIO	UN	1,00	R\$ 2.735,48	R\$ 2.735,48		1,00	1,00	0,0%	-	-	-	-
C2946	SANITÁRIOS E CHUVEIROS	M2	8,80	R\$ 213,07	R\$ 1.875,02		8,80	8,80	0,0%	-	-	-	-
2.00	MOVIMENTO DE TERRA												
C1255	ESCAVAÇÃO MANUAL C/ APIL. FUNDO P/ CAIXA EM ALVENARIA	M3	191,59	R\$ 75,79	R\$ 14.520,61		191,59	191,59	0,0%	-	-	-	-
C0330	ATERRO C/COMPACTAÇÃO MANUAL S/CONTROL. MAT. C/ACUISAÇÃO	M3	414,98	R\$ 91,79	R\$ 38.091,01		414,98	414,98	0,0%	-	-	-	-
C2921	REATERRO C/COMPACTAÇÃO MANUAL S/CONTROL. E. MATERIAL DA VALA	M3	125,40	R\$ 27,83	R\$ 3.489,88		125,40	125,40	0,0%	-	-	-	-
C0707	CARGA MANUAL DE TERRA EM CAMINHÃO BASCULANTE	M3	66,19	R\$ 18,84	R\$ 1.247,02		66,19	66,19	0,0%	-	-	-	-
C2533	TRANSPORTE DE MATERIAL, EXCETO ROCHA EM CAMINHÃO ATÉ 5 KM	M3	66,19	R\$ 23,44	R\$ 1.551,49		66,19	66,19	0,0%	-	-	-	-
3.00	FUNDAÇÕES / ESTRUTURAS / PAREDES E PAINIS												
C1609	LASTRO DE CONCRETO INCLUIDO PREPARO E LANCAMENTO	M3	1,62	R\$ 532,69	R\$ 862,96		1,62	1,62	0,0%	R\$ 11.165,82	R\$ 371.799,51	R\$ 382.965,33	R\$ 313,86,41
C4192	ALVENARIA DE EMBASAMENTO EM TIPOLO CERÂMICO FURADO C/ ARGAMASSA CIMENTO E AREIA 1:4	M3	40,69	R\$ 622,47	R\$ 25.328,30		40,69	40,69	0,0%	-	-	-	-
C2843	IMPERMEABILIZAÇÃO C/ EMULSÃO ASFALTICA CONSUMO 2KG/M²	M2	241,59	R\$ 30,36	R\$ 7.334,67		241,59	241,59	0,0%	-	-	-	-
C1405	FORMA PLANA CHAPA COMPENSADA RESINADA, ESP = 12MM UTIL. 3 X	M2	330,98	R\$ 116,65	R\$ 38.608,82		330,98	330,98	0,0%	-	-	-	-
C3991	FORMA PLANA CHAPA COMPENSADA PLASTIFICADA, ESP = 18MM UTIL. 5X	M2	610,23	R\$ 100,41	R\$ 61.273,19		610,23	610,23	0,0%	-	-	-	-
C0215	ARMADURA CA-50A GROSSA D= 12,5 A 25,0MM	KG	2.981,00	R\$ 14,72	R\$ 39.649,32	30,00	574,60	604,60	0,9%	R\$ 3.012,30	R\$ 57.885,99	R\$ 60.707,89	R\$ 595,31
C0216	ARMADURA CA-50A MÉDIA D= 6,3 A 10,0MM	KG	2.185,10	R\$ 13,82	R\$ 30.198,08	25,00	2.590,30	2.670,30	0,4%	R\$ 1.177,60	R\$ 36.129,22	R\$ 38.306,82	R\$ 157,50
C0217	ARMADURA CA-80 FINA D=3,40 A 6,40MM	KG	927,60	R\$ 12,08	R\$ 11.205,41	20,00	902,00	922,00	0,8%	R\$ 241,60	R\$ 10.886,16	R\$ 11.137,76	R\$ 67,65
C4071	ARMADURA EM TELA SOLDADAVEL Q-92	M2	518,73	R\$ 9,48	R\$ 4.917,96		360,00	360,00	30,6%	R\$ 241,60	R\$ 10.886,16	R\$ 11.137,76	R\$ 67,65
C0844	CONCRETO P/IBR. FCK 30 MPA COM AGREGADO ADQUIRIDO	M3	61,96	R\$ 446,90	R\$ 27.688,92	2,00	59,46	61,46	0,8%	R\$ 893,80	R\$ 3.412,80	R\$ 3.412,80	R\$ 1.504,75
C1604	LANÇAMENTO E APLICAÇÃO DE CONCRETO SI ELEVAÇÃO	M3	25,52	R\$ 142,47	R\$ 3.635,83		25,52	25,52	0,0%	-	-	-	-
C1603	LANÇAMENTO E APLICAÇÃO DE CONCRETO C/ ELEVAÇÃO	M3	38,44	R\$ 241,59	R\$ 8.800,54	2,00	33,94	35,94	1,4%	R\$ 483,18	R\$ 8.199,56	R\$ 8.682,74	R\$ 120,80
C4458	LAJE PRÉ-FABRICADA TREFILADA P/ FORRO - VAO ACIMA DE 4,81 M	M2	518,73	R\$ 139,48	R\$ 72.352,46		360,00	360,00	30,6%	-	-	-	-
C0073	ALVENARIA DE TIPOLO CERÂMICO FURADO (9X19X19)CM C/ARGAMASSA MISTA DE CAL HIDRATADA ESP =10CM (1:2:8)	M2	1.230,40	R\$ 61,12	R\$ 75.202,05	82,00	1.105,00	1.187,00	3,5%	R\$ 5.011,84	R\$ 67.537,60	R\$ 72.549,44	R\$ 2.652,61
C0773	CHAPIM PRÉ-MOLDADO DE CONCRETO	M2	34,09	R\$ 112,27	R\$ 3.827,33		-	-	100,0%	-	-	-	-
C2866	VERGA RETA DE CONCRETO ARMADO	M3	2,16	R\$ 1.865,43	R\$ 3.997,33		2,16	2,16	0,0%	-	-	-	-
4.00	REVESTIMENTOS PAREDES E TETO												
C0776	CHAPISO C/ ARGAMASSA DE CIMENTO E AREIA S/PENENAR TRACO 1:3 ESP = 5MM P/ PAREDE	M2	2.660,80	R\$ 6,36	R\$ 16.869,69	410,00	1.840,00	2.250,00	8,6%	R\$ 83.269,60	R\$ 11.702,40	R\$ 94.972,00	R\$ 74.473,68
C3029	EMBOÇO C/ ARGAMASSA DE CIMENTO E AREIA PENEIRADA, TRACO 1:4	M2	115,47	R\$ 39,19	R\$ 4.552,27	35,00	-	35,00	69,7%	R\$ 1.371,65	-	R\$ 1.371,65	R\$ 3.153,62
C3037	REBOCO C/ ARGAMASSA DE CIMENTO E AREIA PENEIRADA, TRACO 1:4	M2	2.345,33	R\$ 43,21	R\$ 101.341,71	1.835,00	-	1.835,00	79,2%	R\$ 79.290,35	-	R\$ 79.290,35	R\$ 22.251,36
C4446	PORCELANATO RETIFICADO POLIDO C/ ARG. PRÉ-FABRICADA - P/ PAREDE	M2	115,47	R\$ 130,26	R\$ 15.041,12		-	-	100,0%	-	-	-	-
C1427	REJUNTAMENTO C/ ARG. PRÉ-FABRICADA, JUNTA ENTRE 2MM E 6MM EM CERÂMICA ACIMA DE 30X30 CM (900 CM²) E PORCELANATOS (PAREDE/PRISO)	M2	115,47	R\$ 9,15	R\$ 1.056,55		-	-	100,0%	-	-	-	-
C0778	CHAPISO C/ ARGAMASSA DE CIMENTO E AREIA S/ PENENAR TRACO 1:3 ESP=5MM P/ TETO	M2	518,73	R\$ 12,63	R\$ 6.551,56		-	-	100,0%	-	-	-	-

RUÁDO LIONS, Nº 1350, MONGUBRAS, ACRARAU - CEARÁ, CEP: 62.580-000  
 CNPJ: 18.732.774/0001-35 - FONE: (89) 9.8146-3163  
 E-MAIL: mvarlocacoes@hotmail.com



CONTRATADA: INVAR LOCAÇÃO E CONSTRUÇÃO LTDA		BOLETIM DE MEDIÇÃO	
CNPJ: 19.732.774/0001-35	CAMARA MUNICIPAL DE PARAPABA	MEDIÇÃO Nº 4	
OBRA: CONSTRUÇÃO DA CAMARA MUNICIPAL DE PARAPABA		PERÍODO: 28/12/2023 A 26/01/2024	
LOCAL: PARAPABA - CEARA		RESUMO DOS VALORES R\$	
		ORGANIZADO:	R\$ 1.550.699,10
		MEDIÇÃO ANTERIOR:	R\$ 614.094,66
		MEDIÇÃO ACUMULADA:	R\$ 753.986,55
		SALDO MEDIÇÃO:	R\$ 786.712,57
		MEDIÇÃO ATUAL:	R\$ 139.891,86

COD.	DISCRIMINAÇÃO	UNID	ORGANIZADO VENCEDOR			QUANTIDADE REALIZADA			VALOR EM REAIS			
			QTD	P. UNIT SEM BDI	P. TOTAL SEM BDI	PERÍODO ANTERIOR	TOTAL	SALDO	PERÍODO ANTERIOR	TOTAL	SALDO	
C3035	REBOCO C/ ARGAMASSA DE CIMENTO E AREIA SI PENERAR TRAÇO 1:6 ESP=20 MM P/ TEITO	M2	518,73	34,39	R\$ 17.839,12	-	-	518,73	-	-	17.839,12	0,00%
C3970	FORRO DE GESSO CONVENCIONAL (60X60)CM COM TIRO E ARAME GALVANIZADO ENCAPADO - FORNECIMENTO E MONTAGEM	M2	213,86	29,03	R\$ 6.208,36	-	-	213,86	-	-	6.208,36	0,00%
C4294	SANCA DE GESSO P/ FORRO CONVENCIONAL - FORNECIMENTO E MONTAGEM	M	84,80	14,52	R\$ 1.231,30	-	-	84,80	-	-	1.231,30	0,00%
<b>5,00</b>	<b>ESQUADRIAS E VIDROS</b>				<b>R\$ 57.383,82</b>						<b>R\$ 57.383,82</b>	
C4425	PORTA TIPO PARANA (0,70 X 2,10 M), C/ FERRAGENS	UN	4,00	318,23	R\$ 1.272,92	-	-	4,00	-	-	1.272,92	0,00%
C4428	PORTA TIPO PARANA (0,80 X 2,10 M), COMPLETA	UN	16,00	765,58	R\$ 12.249,28	-	-	16,00	-	-	12.249,28	0,00%
C1994	PORTA TIPO PARANA (S/ACCESSÓRIOS)	M2	3,78	121,46	R\$ 459,12	-	-	3,78	-	-	459,12	0,00%
C4513	JANELA EM ALUMINIO ANODIZADO NATURAL/FOSCO, DE CORRER, SEM BANDEIROLA E/OU PETTORIL, SEM VIDRO - FORNECIMENTO E MONTAGEM	M2	16,00	233,51	R\$ 3.736,16	-	-	16,00	-	-	3.736,16	0,00%
C4514	PORTA EM ALUMINIO ANODIZADO NATURAL/FOSCO, DE CORRER, SEM BANDEIROLA E/OU PETTORIL, SEM VIDRO - FORNECIMENTO E MONTAGEM	M2	3,68	302,71	R\$ 1.113,97	-	-	3,68	-	-	1.113,97	0,00%
C2674	VIDRO CONJUM FUME EM CAIXILHOS CAIXASSA E=5MM, COLOCADO	M2	19,68	210,75	R\$ 4.147,56	-	-	19,68	-	-	4.147,56	0,00%
C4851	VIDRO TEMPERADO INCOLOR CAIXASSA E=10MM, COLOCADO	M2	12,00	350,01	R\$ 4.200,12	-	-	12,00	-	-	4.200,12	0,00%
C1954	PORTA 2 FOLHAS C/ BANDEIRA E FLXO 2 FLS. DE VIDRO TEMPERADO E=10MM (3,80X2,90M)	CJ	1,00	6.700,96	R\$ 6.700,96	-	-	1,00	-	-	6.700,96	0,00%
C1956	PORTA C/ BANDEIRA DE VIDRO TEMPERADO E=10MM C/ ANO 4 (0,90X2,90M)	CJ	2,00	2.192,60	R\$ 4.385,20	-	-	2,00	-	-	4.385,20	0,00%
C1971	PORTA DE VIDRO TEMPERADO 2 FOLHAS (1,80X2,10M) E=10MM CERCA/GRADIL NYLOR H=2,03M, MALHA 5 X 20CM - FIO 5,00MM, COM FIXADORES DE POLIAMIDA EM POSTE 40 X 60 MM CHUMBADOS EM BASE DE CONCRETO (EXCLUSIVE ESTA), REVESTIDOS EM POLIESTER POR PROCESSO DE PINTURA ELETROSTÁTICA (GRADIL E POSTE), NAS CORES VERDE OU BRANCA - FORNECIMENTO E INSTALAÇÃO	M	26,00	282,64	R\$ 7.348,64	-	-	26,00	-	-	7.348,64	0,00%
C4557	PORTÃO DESLIZANTE NYLOR, COMPOSTO DE QUADRO, PAINÉIS E ACCESSÓRIOS COM PINTURA ELETROSTÁTICA COM TINTA POLIESTER, NAS CORES VERDE OU BRANCA, COM POSTE EM AÇO REVESTIDO, COR VERDE OU BRANCA - FORNECIMENTO E MONTAGEM	M2	7,29	472,27	R\$ 3.442,85	-	-	7,29	-	-	3.442,85	0,00%
C4422	ALZAS DE MADEIRA L=5 CM (1 FACE)	CJ	4,00	38,00	R\$ 152,00	-	-	4,00	-	-	152,00	0,00%
C1144	DOBRAJADA CROMADA 3" X 2" 1/2"	UN	6,00	29,62	R\$ 177,72	-	-	6,00	-	-	177,72	0,00%
C1361	FEBHADURA COMPLETA PARA PORTA INTERNA	UN	2,00	123,77	R\$ 247,54	-	-	2,00	-	-	247,54	0,00%
C4421	FORRAMENTO DE MADEIRA L=15 CM	CJ	2,00	357,03	R\$ 714,06	-	-	2,00	-	-	714,06	0,00%
<b>6,00</b>	<b>COBERTURA</b>				<b>R\$ 79.013,25</b>						<b>R\$ 79.013,25</b>	
C4511	ESTRUTURA DE MADEIRA P/ TELHAS ONDULADAS DE FIBROCIMENTO, ALUMINIO OU PLASTICAS, APOIADA SOBRE PAREDES E/OU LAJES DE CONCRETO	M2	413,08	61,88	R\$ 25.553,13	-	-	413,08	-	-	25.553,13	0,00%
C1000	JANELA NORMAL DE FIBROCIMENTO P/ TELHA ONDULADA	M	13,70	33,49	R\$ 459,81	-	-	13,70	-	-	459,81	0,00%
C2445	TELHA DE FIBROCIMENTO ONDULADA E=6MM, INCLINAÇÃO 27%	M2	413,08	41,51	R\$ 17.146,95	-	-	413,08	-	-	17.146,95	0,00%
C2253	RUFO DE FIBROCIMENTO P/ TELHA ONDULADA	M	94,20	48,09	R\$ 4.530,08	-	-	94,20	-	-	4.530,08	0,00%
C1353	ESTRUTURA METALICA TRELICADA EM AÇO, EM MARQUISES	M2	14,70	210,31	R\$ 3.091,56	-	-	14,70	-	-	3.091,56	0,00%
C2222	REVESTIMENTO METALICO, TIPO "REYNOLOND" DUAS CHAPAS	M2	29,40	542,61	R\$ 15.952,73	-	-	29,40	-	-	15.952,73	0,00%
C1463	IMPERMEABILIZAÇÃO DE CALHA, VIGA-CALHA, JARDINEIRA C/ MANINTE AS FALTA TICA AUTO-ADESIVA	M2	132,06	31,30	R\$ 4.133,48	-	-	132,06	-	-	4.133,48	0,00%
C2057	PROTEÇÃO DE SUPERFÍCIES IMPERMEABILIZADAS	M2	132,06	34,13	R\$ 4.507,21	-	-	132,06	-	-	4.507,21	0,00%
C1620	LETREIRO - LETRA EM CAIXA DE ZINCO, H= 20CM	UN	42,00	86,65	R\$ 3.639,30	-	-	42,00	-	-	3.639,30	0,00%

MM  
 4





CONTRATADA: MVAR LOCAÇÃO E CONSTRUÇÃO LTDA		CONTRATO Nº: _____		BOLETIM DE MEDIÇÃO		MEDIÇÃO Nº 4		RESUMO DOS VALORES R\$	
CNPJ: 19.732.774/0001-35		CAMARA MUNICIPAL DE PARAPABA		PERÍODO: 28/12/2023 A 26/01/2024		ORGANISMO: _____		R\$ 1.550.899,10	
OBRA: CONSTRUÇÃO DA CAMARA MUNICIPAL DE PARAPABA		LOCAL: PARAPABA - GOIÁS		PERÍODO ANTERIOR: _____		MEDIÇÃO ANTERIOR: _____		R\$ 614.094,66	
				PERÍODO TOTAL: _____		MEDIÇÃO ACUMULADA: _____		R\$ 753.986,55	
				PERÍODO SALDO: _____		MEDIÇÃO ATUAL: _____		R\$ 786.712,57	
				QUANTIDADE REALIZADA		VALOR EM REAIS		R\$ 139.891,86	

COD.	DISCRIMINAÇÃO	UNID	QTD	ORÇAMENTO VENCEDOR		PERÍODO ANTERIOR	PERÍODO TOTAL	SALDO	%	PERÍODO ANTERIOR	PERÍODO TOTAL	SALDO	%
				P. UNIT SEM BDI	P. TOTAL SEM BDI								
7.00	PISO	M	155,16	22,25	R\$ 177.260,08	-	-	155,16	100,0%	-	-	155,16	0,00%
C3449	MEIO FIO PRÉ MOLDADO (0,07X0,30X1,00M) C/REJUNTAMENTO	M2	577,05	68,46	R\$ 39.504,84	-	-	577,05	100,0%	-	-	39.504,84	0,00%
C1608	LASTRO DE CONCRETO IMPERMEABILIZADO E-8CM	M2	452,81	24,72	R\$ 11.193,46	-	-	452,81	100,0%	-	-	11.193,46	0,00%
C2184	REGULARIZAÇÃO DE BASE C/ ARGAMASSA CIMENTO E AREIA S/ PENETRAR, TRAÇO 1:5 - ESP= 3CM, C/IMPERMEABILIZANTE	M2	423,62	126,64	R\$ 53.223,62	-	-	423,62	100,0%	-	-	53.223,62	0,00%
C3002	PORCELANATO RETIFICADO POLIDO C/ ARG. PRÉ-FABRICADA - P/ PISO	M2	65,92	117,59	R\$ 7.751,53	-	-	65,92	100,0%	-	-	7.751,53	0,00%
C1920	PISO INDUSTRIAL NATURAL ESP = 12MM INCLUS. POLIMENTO (INTERNO)	M2	42,78	126,64	R\$ 5.374,88	-	-	42,78	100,0%	-	-	5.374,88	0,00%
C3002	PORCELANATO RETIFICADO POLIDO C/ ARG. PRÉ-FABRICADA - RODAPE	M	28,46	76,87	R\$ 2.033,98	-	-	28,46	100,0%	-	-	2.033,98	0,00%
C2284	SOLEIRA DE GRANITO L= 15CM	M	28,46	76,87	R\$ 2.033,98	-	-	28,46	100,0%	-	-	2.033,98	0,00%
C1427	REJUNTAMENTO C/ ARG. PRÉ-FABRICADA, JUNTA ENTRE 2MM E 6MM EM CERÂMICA, ACIMA DE 30X30 CM (900 CM²) E PORCELANATOS (PAREDE/PISO)	M2	452,81	9,15	R\$ 4.143,21	-	-	452,81	100,0%	-	-	4.143,21	0,00%
C4441	PORCELANATO RETIFICADO NATURAL (FOSCO) C/ ARG. CIMENTO E AREIA P/ PISO	M2	29,19	129,33	R\$ 3.775,14	-	-	29,19	100,0%	-	-	3.775,14	0,00%
C1865	PEDRA PORTUGUESA 2 CORES	M2	132,49	144,71	R\$ 19.172,63	-	-	132,49	100,0%	-	-	19.172,63	0,00%
C2864	LASTRO DE PÓ DE PEDRA	M3	25,74	87,68	R\$ 2.256,88	-	-	25,74	100,0%	-	-	2.256,88	0,00%
C3782	PISO PRÉ-MOLDADO ARTICULADO E INTERTRAVADO DE 16 FACES - E = 8,0 CM (35 MPA) P/ TRAFEGO PESADO	M2	257,40	84,99	R\$ 21.876,43	-	-	257,40	100,0%	-	-	21.876,43	0,00%
C4624	PISO FODOTÁIL, EXTERNO EM PNC ESP= 3CM, ASSENTADO COM ARGAMASSA (FORNECIMENTO E ASSENTAMENTO)	M2	30,88	113,38	R\$ 3.501,17	-	-	30,88	100,0%	-	-	3.501,17	0,00%
8.00	INSTALAÇÕES HIDRAULICAS	UN	10,00	4,43	R\$ 45.007,10	-	-	10,00	100,0%	-	-	45.007,10	0,00%
C3553	ADAPTADOR PVC P/ REGISTRO 25MM (3/4")	UN	3,00	13,67	R\$ 41,01	-	-	3,00	100,0%	-	-	41,01	0,00%
C0200	ADAPTADOR PVC SOLD. FLANGES LIVRES P/ CX. DIÁGUA 25MM (3/4")	UN	6,00	18,92	R\$ 113,52	-	-	6,00	100,0%	-	-	113,52	0,00%
C0203	ADAPTADOR PVC SOLD. FLANGES LIVRES P/ CX. DIÁGUA 50MM (1 1/2")	UN	3,00	34,19	R\$ 102,57	-	-	3,00	100,0%	-	-	102,57	0,00%
C0492	BUCHA REDUÇÃO PVC ROSC. D=1 1/2"X3/4" (60X25MM)	UN	5,00	11,58	R\$ 57,90	-	-	5,00	100,0%	-	-	57,90	0,00%
C2625	TUBO PVC SOLD. MARROM INCL. CONEXÕES D= 25MM (3/4")	M	101,78	20,41	R\$ 2.077,33	-	-	101,78	100,0%	-	-	2.077,33	0,00%
C2626	TUBO PVC SOLD. MARROM INCL. CONEXÕES D= 32MM (1")	M	9,90	27,45	R\$ 271,76	-	-	9,90	100,0%	-	-	271,76	0,00%
C2628	TUBO PVC SOLD. MARROM INCL. CONEXÕES D= 50MM (1 1/2")	M	55,15	38,75	R\$ 2.137,06	-	-	55,15	100,0%	-	-	2.137,06	0,00%
C2585	TUBO PVC BRANCO PREGOTO D=40MM (1 1/2")	M	19,66	13,74	R\$ 270,13	-	-	19,66	100,0%	-	-	270,13	0,00%
C2586	TUBO PVC BRANCO PREGOTO D=50MM (1 1/2")	M	15,85	18,99	R\$ 300,99	-	-	15,85	100,0%	-	-	300,99	0,00%
C2583	TUBO PVC BRANCO PREGOTO D=100MM (4")	M	112,00	33,57	R\$ 3.759,84	-	-	112,00	100,0%	-	-	3.759,84	0,00%
C2600	TUBO PVC BRANCO RIGIDO ESGOTO D=150MM (6")	M	58,63	50,44	R\$ 2.957,30	-	-	58,63	100,0%	-	-	2.957,30	0,00%
C4822	TERMINAL DE VENTILUÇÃO PVC 50MM	UN	5,00	11,55	R\$ 57,75	-	-	5,00	100,0%	-	-	57,75	0,00%
C2348	TÉ PVC BRANCO C/REDUÇÃO PREGOTO D=100X75MM (4"X3")	UN	6,00	36,31	R\$ 217,86	-	-	6,00	100,0%	-	-	217,86	0,00%
C1551	JOELHO PVC BRANCO PREGOTO D=40MM (1 1/2")	UN	15,00	13,38	R\$ 200,70	-	-	15,00	100,0%	-	-	200,70	0,00%
C1552	JOELHO PVC BRANCO PREGOTO D=50MM (1 1/2")	UN	12,00	14,31	R\$ 171,72	-	-	12,00	100,0%	-	-	171,72	0,00%
C1549	JOELHO PVC BRANCO PREGOTO D=100MM (4")	UN	10,00	28,80	R\$ 288,00	-	-	10,00	100,0%	-	-	288,00	0,00%
C1574	JUNÇÃO SIMPLES DE REDUÇÃO PVC PREGOTO 100X50MM (4"X2") C/ ANEIS	UN	9,00	39,36	R\$ 354,24	-	-	9,00	100,0%	-	-	354,24	0,00%
C1760	JUNÇÃO SIMPLES C/INSPEÇÃO PVC PREGOTO D=100MM (4") C/ ANEIS	UN	3,00	41,23	R\$ 123,69	-	-	3,00	100,0%	-	-	123,69	0,00%
C1761	LUVA SIMPLES PVC BRANCO PREGOTO 40MM (1 1/2")	UN	10,00	7,47	R\$ 74,70	-	-	10,00	100,0%	-	-	74,70	0,00%
C1758	LUVA SIMPLES PVC BRANCO PREGOTO 50MM (1 1/2")	UN	23,00	9,04	R\$ 207,92	-	-	23,00	100,0%	-	-	207,92	0,00%
C1686	LUVA DUPLA PVC PREGOTO D=100MM (4") C/ ANEIS	UN	7,00	28,57	R\$ 199,99	-	-	7,00	100,0%	-	-	199,99	0,00%
C2359	TÉ PVC BRANCO PREGOTO D=50MM (1 1/2") C/ ANEIS SOLD.	UN	5,00	18,68	R\$ 93,40	-	-	5,00	100,0%	-	-	93,40	0,00%
C2356	TÉ PVC BRANCO PREGOTO D=100MM (4") C/ ANEIS SOLD.	UN	5,00	37,19	R\$ 185,95	-	-	5,00	100,0%	-	-	185,95	0,00%

RUA DO LIONS, Nº 1330, MONGUBAS, ACARAÚ - CEARÁ, CEP: 62.580-000  
 CNPJ: 19.732.774/0001-35 - FONES: (86) 9 8146-3163  
 E-MAIL: mvarlocacoes@hotmail.com





CONTRATADA: MVAR LOCAÇÃO E CONSTRUÇÃO LTDA  
 CNPJ: 19.732.774/0001-35  
**CÂMARA MUNICIPAL DE PARAPABA**  
 OBRA: CONSTRUÇÃO DA CÂMARA MUNICIPAL DE PARAPABA  
 LOCAL: PARAPABA - CEARA

CONTRATO Nº: \_\_\_\_\_

BOLETIM DE MEDICAO

RESUMO DOS VALORES R\$

MEDICAO Nº 4	ORGANIZADO:	R\$	1.550.899,10
PERIODO: 28/12/2023 A 26/01/2024	MEDICAO ANTERIOR:	R\$	614.094,66
	MEDICAO ACUMULADA:	R\$	753.986,55
	SALDO MEDICAO:	R\$	796.712,57
	MEDICAO ATUAL:	R\$	139.891,86

COD.	DISCRIMINAÇÃO	UNID	ORGANIZADO		PERIODO	QUANTIDADE REALIZADA		%	PERIODO	VALOR EM REAIS		%	
			QTD	P. UNIT SEM BDI		P. TOTAL SEM BDI	ANTERIOR			TOTAL	ANTERIOR		TOTAL
C2158	REGISTRO DE GAVETA BRUTO D= 25MM (1")	UN	2,00	RS 56,38	RS 112,76	-	2,00	100,0%	-	-	-	112,76	0,00%
C2159	REGISTRO DE GAVETA BRUTO D= 32MM (1 1/4")	UN	3,00	RS 81,30	RS 243,90	-	3,00	100,0%	-	-	-	243,90	0,00%
C2161	REGISTRO DE GAVETA BRUTO D= 50MM (2")	UN	3,00	RS 117,41	RS 352,23	-	3,00	100,0%	-	-	-	352,23	0,00%
C2167	REGISTRO DE GAVETA C/CAVOPILA CROUADA D= 25MM (1")	UN	6,00	RS 90,12	RS 540,72	-	6,00	100,0%	-	-	-	540,72	0,00%
C0348	BACIA DE LOUÇA BRANCA C/CAIXA ACOPLADA D= 25MM (1")	UN	5,00	RS 716,20	RS 3.581,00	-	5,00	100,0%	-	-	-	3.581,00	0,00%
C0357	BANCADE DE GRANITO (OUTRAS CORES) E= 3CM (COLOCADO)	M2	4,44	RS 465,19	RS 2.065,44	-	4,44	100,0%	-	-	-	2.065,44	0,00%
C1621	CAIXA DE LOUÇA DE EMBUTIR STORNEIRA C/ACCESSORIOS	UN	5,00	RS 303,37	RS 1.516,85	-	5,00	100,0%	-	-	-	1.516,85	0,00%
C1151	DUCHA P/ WC CROMADO (INSTALADO)	UN	5,00	RS 68,46	RS 342,30	-	5,00	100,0%	-	-	-	342,30	0,00%
C1242	ENGATE PLASTICO (INSTALADO)	UN	10,00	RS 8,73	RS 87,30	-	10,00	100,0%	-	-	-	87,30	0,00%
C4835	ESPELHO CRISTAL, ESPESSURA 4MM, COM PARAFUSOS DE FIXAÇÃO, SEM MOLDURA	M2	4,50	RS 435,41	RS 1.959,35	-	4,50	100,0%	-	-	-	1.959,35	0,00%
C1898	PECAS DE APOIO DEFICIENTES C/BURO INOX P/MCS	M	16,00	RS 218,81	RS 3.500,96	-	16,00	100,0%	-	-	-	3.500,96	0,00%
C2272	SIFAO DE PVC RIGIDO D= 2" (INSTALADO)	UN	6,00	RS 24,71	RS 148,26	-	6,00	100,0%	-	-	-	148,26	0,00%
C2504	TORNEIRA DE PRESSAO CROMADA LONGA P/PIA	UN	6,00	RS 108,37	RS 650,22	-	6,00	100,0%	-	-	-	650,22	0,00%
C1359	EXTINTOR DE GAS CARBONICO OU PO QUIMICO DE 4 OU 6KG	UN	6,00	RS 629,96	RS 3.779,76	-	6,00	100,0%	-	-	-	3.779,76	0,00%
C2498	TORNEIRA DE BOIA D= 25MM (1")	UN	3,00	RS 46,36	RS 139,08	-	3,00	100,0%	-	-	-	139,08	0,00%
C3442	CAIXA DE AGUA EM FIBERGLASS - CAP= 1000L	UN	3,00	RS 420,44	RS 1.261,32	-	3,00	100,0%	-	-	-	1.261,32	0,00%
C2271	SIFAO CROMADO 1" X 1 1/2" (INSTALADO)	UN	7,00	RS 155,17	RS 1.086,19	-	7,00	100,0%	-	-	-	1.086,19	0,00%
C4926	CAIXA SIFONADA PVC 150 X 150 X 50MM, ACABAMENTO BRANCO (GRELHA OU TAMPA CEGA)	UN	6,00	RS 49,40	RS 290,40	-	6,00	100,0%	-	-	-	290,40	0,00%
C0609	CAIXA EM ALVENARIA (60X60X60CM) DE 1/2 TIPOLO COMUM, LASTRO DE CONCRETO E TAMPA DE CONCRETO	UN	5,00	RS 433,78	RS 2.168,90	-	5,00	100,0%	-	-	-	2.168,90	0,00%
C0602	CAIXA EM ALVENARIA (80X80X60CM) DE 1/2 TIPOLO COMUM, LASTRO DE CONCRETO E TAMPA DE CONCRETO	UN	3,00	RS 604,88	RS 1.814,64	-	3,00	100,0%	-	-	-	1.814,64	0,00%
C1948	PONTO HIDRÁULICO, MATERIAL E EXECUÇÃO	PT	15,00	RS 220,64	RS 3.309,60	-	15,00	100,0%	-	-	-	3.309,60	0,00%
C1950	PONTO SANITÁRIO, MATERIAL E EXECUÇÃO	PT	6,00	RS 200,52	RS 1.203,12	-	6,00	100,0%	-	-	-	1.203,12	0,00%
9.00	INST. ELÉTRICAS, TELEFONIA, LÓGICA, SOM E SISTEMAS DE CONTROLE	M	893,90	RS 15,87	RS 14.171,91	893,00	0,90	0,1%	RS 14.171,91	RS 14.171,91	RS 14.171,91	68.167,43	98,90%
C1184	ELETRODUTO FLEXIVEL, TIPO GARGANTA	UN	6,00	RS 25,72	RS 154,32	-	6,00	100,0%	-	-	-	154,32	0,00%
C0626	CAIXA DE PASSAGEM COM TAMPA PARAUSADA 100X100X80MM	UN	115,00	RS 7,66	RS 880,90	-	115,00	100,0%	-	-	-	880,90	0,00%
C4761	CAIXA DE LIGAÇÃO PVC 4" X 4"	UN	26,00	RS 9,30	RS 241,80	-	26,00	100,0%	-	-	-	241,80	0,00%
C3069	QUADRO DE DISTRIBUIÇÃO DE LUZ EMBUTIR ATÉ 36 DIVISÕES 457X332X95MM, C/ BARRAMENTO	UN	4,00	RS 378,02	RS 1.512,08	-	4,00	100,0%	-	-	-	1.512,08	0,00%
C3781	MEDICAO TRIFASICA INSTALADA EM MURO - SAIDA SUBTRRANEA	UN	1,00	RS 2.383,57	RS 2.383,57	-	1,00	100,0%	-	-	-	2.383,57	0,00%
C0543	CABO LÓGICO 4 PARES, CATEGORIA 5 - UTP (100 MBPS)	M	680,00	RS 11,79	RS 8.017,20	-	680,00	100,0%	-	-	-	8.017,20	0,00%
C0540	CABO ISOLADO PVC 750V 2,5MM2	M	2.930,10	RS 6,30	RS 18.459,63	-	2.930,10	100,0%	-	-	-	18.459,63	0,00%
C0534	CABO ISOLADO PVC 750V 4MM2	M	437,10	RS 7,59	RS 3.317,59	-	437,10	100,0%	-	-	-	3.317,59	0,00%
C0537	CABO ISOLADO PVC 750V 6MM2	M	496,20	RS 8,37	RS 4.153,19	-	496,20	100,0%	-	-	-	4.153,19	0,00%
C0527	CABO ISOLADO PVC 750V 16MM2	M	60,40	RS 15,07	RS 910,23	-	60,40	100,0%	-	-	-	910,23	0,00%
C0530	DISPOSITIVO DE PROTEÇÃO CONTRA SURTOS DE TENSAO - DPSS - 40 KA/40V	UN	4,00	RS 113,74	RS 454,96	-	4,00	100,0%	-	-	-	454,96	0,00%
C4962	DISJUNTOR MONOPOLAR EM QUADRO DE DISTRIBUIÇÃO 16A	UN	36,00	RS 21,05	RS 757,80	-	36,00	100,0%	-	-	-	757,80	0,00%
C1093	DISJUNTOR MONOPOLAR EM QUADRO DE DISTRIBUIÇÃO 20A	UN	3,00	RS 21,05	RS 63,15	-	3,00	100,0%	-	-	-	63,15	0,00%
C1096	DISJUNTOR MONOPOLAR EM QUADRO DE DISTRIBUIÇÃO 25A	UN	1,00	RS 21,05	RS 21,05	-	1,00	100,0%	-	-	-	21,05	0,00%

RUA DO LIONS, Nº 1330, MONGUBRAS, ACARAÚ - CEARA CEP: 62.580-000

CNPJ: 19.732.774/0001-35 - FONE: (89) 9.8146-3163  
 E-MAIL: mveblocacoes@hotmail.com

Handwritten marks: 'M' and '8' in blue ink.



CONTRATADA: MWB LOCAÇÃO E CONSTRUÇÃO LTDA  
 CNPJ: 19.732.774/0001-35  
 CAMARA MUNICIPAL DE PARAPABA  
 OBRA: CONSTRUÇÃO DA CAMARA MUNICIPAL DE PARAPABA  
 LOCAL: PARAPABA - CEARÁ

PLANILHA ORÇAMENTARIA

COD.	DISCRIMINAÇÃO	UNID	ORÇAMENTO VENCEDOR		PERIODO ANTERIOR	PERIODO TOTAL	SALDO	%	PERIODO ANTERIOR	PERIODO TOTAL	SALDO	%
			P. UNIT SEM BDI	P. TOTAL SEM BDI								
C4530	DISJUNTOR DIFERENCIAL DR-10A - 40A - 30MA	UN	4,00	R\$ 133,73	R\$ 534,92	-	4,00	100,0%	-	-	R\$ 534,92	0,00%
C1124	DISJUNTOR TRIPOLAR EM QUADRO DE DISTRIBUIÇÃO 32A	UN	2,00	R\$ 85,12	R\$ 170,24	-	2,00	100,0%	-	-	R\$ 170,24	0,00%
C1494	INTERRUPTOR UMA TECLA SIMPLES 10A 250V	UN	20,00	R\$ 15,64	R\$ 312,80	-	20,00	100,0%	-	-	R\$ 312,80	0,00%
C1155	DUTO PERFORADO - ELETROCALHA CHAPA DE AÇO (100X100MM)	M	61,80	R\$ 75,01	R\$ 4.635,62	-	61,80	100,0%	-	-	R\$ 4.635,62	0,00%
C1197	ELETRODUTO PVC ROSC./INCL. CONEXÕES D= 32MM (1')	M	107,90	R\$ 23,70	R\$ 2.557,23	-	107,90	100,0%	-	-	R\$ 2.557,23	0,00%
C1481	INTERRUPTOR DUAS TECLAS SIMPLES 10A 250V	UN	7,00	R\$ 39,38	R\$ 275,66	-	7,00	100,0%	-	-	R\$ 275,66	0,00%
C1479	INTERRUPTOR DUAS TECLAS SIMPLES 10A 250V	UN	1,00	R\$ 27,59	R\$ 27,59	-	1,00	100,0%	-	-	R\$ 27,59	0,00%
C1488	INTERRUPTOR TRES TECLAS PARALELO 10A 250V	UN	5,00	R\$ 56,91	R\$ 284,55	-	5,00	100,0%	-	-	R\$ 284,55	0,00%
C4792	TOMADA DUPLA DE EMBUTIR 2P+T 10A-250V	UN	80,00	R\$ 23,91	R\$ 1.912,80	-	80,00	100,0%	-	-	R\$ 1.912,80	0,00%
C4174	TOMADA PARA LOGICA, COM 1 CONECTOR RJ45, 8 FIOS, CAT-5E, COMPLETA PARA CAIXA 47x4" (NAO INCLUSA)	UN	15,00	R\$ 51,55	R\$ 773,25	-	15,00	100,0%	-	-	R\$ 773,25	0,00%
C4105	ARANDELA PARA FLUORESCENTE COMPACTA 18W EM ALUMINIO ANODIZADO E PINTADO POR PROCESSO ELETROSTATICO COM UM VISOR EM VIDRO ROSCO	UN	16,00	R\$ 179,39	R\$ 2.870,24	-	16,00	100,0%	-	-	R\$ 2.870,24	0,00%
C1662	LUMINARIA FLUORESCENTE COMPLETA (1 X 16W)	UN	5,00	R\$ 82,34	R\$ 411,70	-	5,00	100,0%	-	-	R\$ 411,70	0,00%
C1637	LUMINARIA FLUORESCENTE COMPLETA (1 X 32W)	UN	77,00	R\$ 83,27	R\$ 6.411,79	-	77,00	100,0%	-	-	R\$ 6.411,79	0,00%
C0327	ATERRAMENTO COMPLETO C/ 3 HASTES COPERWELD P/ PARAFUSOS	CJ	3,00	R\$ 908,55	R\$ 2.425,65	-	3,00	100,0%	-	-	R\$ 2.425,65	0,00%
10,00	PINTURA			R\$ 79.949,96							R\$ 79.949,96	
C1208	EMASSAMENTO DE PAREDES INTERNAS 2 DEMAOS CAMASSA DE PVA	M2	1.322,32	R\$ 12,36	R\$ 16.343,88	-	1.322,32	100,0%	-	-	R\$ 16.343,88	0,00%
C4167	LATEX ACRILICO TRES DEMAOS EM PAREDES INTERNAS S/ MASSA	M2	1.322,32	R\$ 25,34	R\$ 33.507,59	-	1.322,32	100,0%	-	-	R\$ 33.507,59	0,00%
C1616	LATEX TRES DEMAOS EM PAREDES EXTERNAS SIMASSA	M2	1.023,01	R\$ 26,13	R\$ 26.731,25	-	1.023,01	100,0%	-	-	R\$ 26.731,25	0,00%
C1206	EMASSAMENTO DE ESQUADRIAS DE MADEIRA P/ TINTA ÓLEO OU ESMALTE 2 DEMAOS	M2	84,00	R\$ 17,26	R\$ 1.449,84	-	84,00	100,0%	-	-	R\$ 1.449,84	0,00%
C1280	ESMALTE DUAS DEMAOS EM ESQUADRIAS DE MADEIRA	M2	84,00	R\$ 21,33	R\$ 1.791,72	-	84,00	100,0%	-	-	R\$ 1.791,72	0,00%
C4025	DESENHOS INSERIDOS NO PASSADO DE CONCRETO	M2	2,00	R\$ 62,84	R\$ 125,68	-	2,00	100,0%	-	-	R\$ 125,68	0,00%
11,00	LIMPEZA FINAL			R\$ 5.944,65							R\$ 5.944,65	
C1628	LIMPEZA GERAL	M2	518,73	R\$ 11,46	R\$ 5.944,65	-	518,73	100,0%	-	-	R\$ 5.944,65	0,00%
TOTAL SIMPLES					R\$ 129.157,12						R\$ 129.157,12	
BDI = 23,90%					R\$ 299.125,98						R\$ 299.125,98	
TOTAL GERAL					R\$ 1.550.699,10						R\$ 1.550.699,10	

*Julio Cesar Silveira Pinheiro*  
 ENGR. CIVIL - RESCISA DA OBRA  
 RNP - 080742873-8

*Stevanildo Fagoso Vieira*  
 ENGR. CIVIL  
 CREA Nº: E 12957/D  
 CPF: 309.709.723-87  
 ENGR. CIVIL - RESPONSÁVEL TÉCNICO EMPRESARIAL



CONTRATADA: MV&R LOCAÇÃO E CONSTRUÇÃO LTDA CNPJ: 19.732.774/0001-35 CÂMARA MUNICIPAL DE PARAIPABA OBRA: CONSTRUÇÃO DA CÂMARA MUNICIPAL DE PARAIPABA LOCAL: PARAIPABA - CEARÁ		MEMORIA DE CALCULO			
		MEDIÇÃO N° 4			
		PERÍODO: 28/12/2023 A 26/01/2024			
PLANILHA ORÇAMENTÁRIA					QNTD. REALIZADA
COD.	DISCRIMINAÇÃO	UND	ORÇAMENTO VENCEDOR		PERÍODO
			QTD	P. UNIT SEM BDI	
<b>1.00</b>	<b>SERVIÇOS PRELIMINARES</b>				<b>R\$ 82.027,51</b>
C4541	PLACA PADRÃO DE OBRA, TIPO BANNER	M2	7,50	351,77	R\$ 2.638,28
COMP. 01	ADMINISTRAÇÃO DA OBRA	%	100,00	476,69	R\$ 47.669,00
C1630	LOCAÇÃO DA OBRA - EXECUÇÃO DE GABARITO	M2	518,73	6,30	R\$ 3.268,00
C0369	BARRACÃO ABERTO	M2	18,00	119,16	R\$ 2.144,88
C0002	ABRIGO PROVISÓRIO C/1 PAVIMENTO P/ALOJAMENTO E DEPÓSITO	M2	24,00	851,98	R\$ 20.447,52
C2850	INSTALAÇÕES PROVISÓRIAS DE LUZ, FORÇA, TELEFONE E LÓGICA	UN	1,00	1.249,33	R\$ 1.249,33
C1622	LIGAÇÃO PROVISÓRIA DE ÁGUA E SANITÁRIO	UN	1,00	2.735,48	R\$ 2.735,48
C2946	SANITÁRIOS E CHUVEIROS	M2	8,80	213,07	R\$ 1.875,02
<b>2.00</b>	<b>MOVIMENTO DE TERRA</b>				<b>R\$ 58.900,01</b>
C1255	ESCAVAÇÃO MANUAL C/ APIL. FUNDO P/ CAIXA EM ALVENARIA	M3	191,59	75,79	R\$ 14.520,61
C0330	ATERRO C/COMPACTAÇÃO MANUAL S/CONTROLE, MAT. C/AQUISIÇÃO	M3	414,98	91,79	R\$ 38.091,01
C2921	REATERRO C/COMPACTAÇÃO MANUAL S/CONTROLE, MATERIAL DA VALA	M3	125,40	27,83	R\$ 3.489,88
C0707	CARGA MANUAL DE TERRA EM CAMINHÃO BASCULANTE	M3	66,19	18,84	R\$ 1.247,02
C2533	TRANSPORTE DE MATERIAL, EXCETO ROCHA EM CAMINHÃO ATÉ 5 KM	M3	66,19	23,44	R\$ 1.551,49
<b>3.00</b>	<b>FUNDAÇÕES / ESTRUTURAS / PAREDES E PAINÉIS</b>				<b>R\$ 414.301,72</b>
C1609	LASTRO DE CONCRETO INCLUINDO PREPARO E LANÇAMENTO	M3	1,62	532,69	R\$ 862,96
C4592	ALVENARIA DE EMBASAMENTO EM TIJOLO CERÂMICO FURADO C/ ARGAMASSA CIMENTO E AREIA 1:4	M3	40,69	622,47	R\$ 25.328,30
C2843	IMPERMEABILIZAÇÃO C/ EMULSÃO ASFÁLTICA CONSUMO 2KG/M²	M2	241,59	30,36	R\$ 7.334,67
C1405	FORMA PLANA CHAPA COMPENSADA RESINADA, ESP.= 12MM UTIL. 3 X	M2	330,98	116,65	R\$ 38.608,82
C3991	FORMA PLANA CHAPA COMPENSADA PLASTIFICADA, ESP.= 18MM UTIL. 5X	M2	610,23	100,41	R\$ 61.273,19
C0215	ARMADURA CA-50A GROSSA D= 12,5 A 25,0MM	KG	2.681,00	14,72	R\$ 39.464,32
C0216	ARMADURA CA-50A MÉDIA D= 6,3 A 10,0MM	KG	2.185,10	13,82	R\$ 30.198,08
C0217	ARMADURA CA-60 FINA D=3,40 A 6,40MM	KG	927,60	12,08	R\$ 11.205,41
C4071	ARMADURA EM TELA SOLDÁVEL Q-92	M2	518,73	9,48	R\$ 4.917,56
C0844	CONCRETO P/VIBR., FCK 30 MPA COM AGREGADO ADQUIRIDO	M3	61,96	446,90	R\$ 27.689,92
C1604	LANÇAMENTO E APLICAÇÃO DE CONCRETO S/ ELEVAÇÃO	M3	25,52	142,47	R\$ 3.635,83
C1603	LANÇAMENTO E APLICAÇÃO DE CONCRETO C/ ELEVAÇÃO	M3	36,44	241,59	R\$ 8.803,54
C4458	LAJE PRÉ-FABRICADA TRELIÇADA P/ FÔRRO - VÃO ACIMA DE 4,81 M	M2	518,73	139,48	R\$ 72.352,46
C0073	ALVENARIA DE TIJOLO CERÂMICO FURADO (9X19X19)CM C/ARGAMASSA MISTA DE CAL HIDRATADA ESP.=10CM (1:2:8)	M2	1.230,40	61,12	R\$ 75.202,05
C0773	CHAPIM PRÉ-MOLDADO DE CONCRETO	M2	34,09	112,27	R\$ 3.827,28
C2666	VERGA RETA DE CONCRETO ARMADO	M3	2,16	1.665,43	R\$ 3.597,33
<b>4.00</b>	<b>REVESTIMENTOS PAREDES E TETO</b>				<b>R\$ 169.445,68</b>
C0776	CHAPISCO C/ ARGAMASSA DE CIMENTO E AREIA S/PENEIRAR TRAÇO 1:3 ESP.= 5MM P/ PAREDE	M2	2.460,80	6,36	R\$ 15.650,69
C3029	EMBOÇO C/ ARGAMASSA DE CIMENTO E AREIA PENEIRADA, TRAÇO 1:4	M2	115,47	39,19	R\$ 4.525,27
C3037	REBOCO C/ ARGAMASSA DE CIMENTO E AREIA PENEIRADA, TRAÇO 1:4	M2	2.345,33	43,21	R\$ 101.341,71
C4446	PORCELANATO RETIFICADO POLIDO C/ ARG. PRÉ-FABRICADA - P/ PAREDE	M2	115,47	130,26	R\$ 15.041,12
C1427	REJUNTAMENTO C/ ARG. PRÉ-FABRICADA, JUNTA ENTRE 2MM E 6MM EM CERÂMICA, ACIMA DE 30X30 CM (900 CM²) E PORCELANATOS (PAREDE/PISO)	M2	115,47	9,15	R\$ 1.056,55
C0778	CHAPISCO C/ ARGAMASSA DE CIMENTO E AREIA S/ PENEIRAR TRAÇO 1:3 ESP=5 MM P/ TETO	M2	518,73	12,63	R\$ 6.551,56
C3035	REBOCO C/ ARGAMASSA DE CIMENTO E AREIA S/ PENEIRAR TRAÇO 1:6, ESP=20 MM P/ TETO	M2	518,73	34,39	R\$ 17.839,12
C3970	FORRO DE GESSO CONVENCIONAL (60X60)CM COM TIRO E ARAME GALVANIZADO ENCAPADO - FORNECIMENTO E MONTAGEM	M2	213,86	29,03	R\$ 6.208,36
C4284	SANCA DE GESSO P/ FORRO CONVENCIONAL - FORNECIMENTO E MONTAGEM	M	84,80	14,52	R\$ 1.231,30
<b>5.00</b>	<b>ESQUADRIAS E VIDROS</b>				<b>R\$ 57.383,82</b>
C4425	PORTA TIPO PARANÁ (0,70 X 2,10 M), C/ FERRAGENS	UN	4,00	318,23	R\$ 1.272,92
C4428	PORTA TIPO PARANÁ (0,80 X 2,10 M), COMPLETA	UN	16,00	765,58	R\$ 12.249,28
C1994	PORTA TIPO PARANÁ (S/ACESSÓRIOS)	M2	3,78	121,46	R\$ 459,12
C4513	JANELA EM ALUMÍNIO ANODIZADO NATURAL/FOSCO, DE CORRER, SEM BANDEIROLA E/OU PEITORIL, SEM VIDRO - FORNECIMENTO E MONTAGEM	M2	16,00	233,51	R\$ 3.736,16



CONTRATADA: MV&R LOCAÇÃO E CONSTRUÇÃO LTDA CNPJ: 19.732.774/0001-35		MEMORIA DE CALCULO				
CÂMARA MUNICIPAL DE PARAIPABA		MEDIÇÃO Nº 4				
OBRA: CONSTRUÇÃO DA CÂMARA MUNICIPAL DE PARAIPABA LOCAL: PARAIPABA - CEARÁ		PERÍODO: 28/12/2023 A 26/01/2024				
PLANILHA ORÇAMENTARIA						QNTD. REALIZADA
COD.	DISCRIMINAÇÃO	UND	ORÇAMENTO VENCEDOR			PERÍODO
			QTD	P. UNIT SEM BDI	P. TOTAL SEM BDI	
C4514	PORTA EM ALUMÍNIO ANODIZADO NATURAL/FOSCO, DE CORRER, SEM BANDEIROLA E/OU PEITORIL, SEM VIDRO - FORNECIMENTO E MONTAGEM	M2	3,68	302,71	R\$ 1.113,97	
C2674	VIDRO COMUM FUMÊ EM CAIXILHOS C/MASSA E= 5MM, COLOCADO	M2	19,68	210,75	R\$ 4.147,56	
C4951	VIDRO TEMPERADO INCOLOR C/MASSA E=10MM, COLOCADO	M2	12,00	350,01	R\$ 4.200,12	
C1954	PORTA 2 FOLHAS C/BANDEIRA E FIXO 2 FLS. DE VIDRO TEMPERADO E=10MM (3.60X2.90)M	CJ	1,00	6.700,96	R\$ 6.700,96	
C1956	PORTA C/BANDEIRA DE VIDRO TEMPERADO E=10MM C/MOLA (0.90X2.90)M	CJ	2,00	2.192,60	R\$ 4.385,20	
C1971	PORTA DE VIDRO TEMPERADO 2 FOLHAS (1.80X2.10)M E=10MM	CJ	2,00	3.517,86	R\$ 7.035,72	
C4726	CERCA/GRADIL NYLOFOR H=2,03M, MALHA 5 X 20CM - FIO 5,00MM, COM FIXADORES DE POLIAMIDA EM POSTE 40 X 60 MM CHUMBADOS EM BASE DE CONCRETO (EXCLUSIVE ESTA), REVESTIDOS EM POLIESTER POR PROCESSO DE PINTURA ELETROSTÁTICA (GRADIL E POSTE), NAS CORES VERDE OU BRANCA - FORNECIMENTO E INSTALAÇÃO	M	26,00	282,64	R\$ 7.348,64	
C4557	PORTÃO DESLIZANTE NYLOFOR, COMPOSTO DE QUADRO, PAINÉIS E ACESSÓRIOS COM PINTURA ELETROSTÁTICA COM TINTA POLIESTER, NAS CORES VERDE OU BRANCA, COM POSTE EM AÇO REVESTIDO, COR VERDE OU BRANCA - FORNECIMENTO E MONTAGEM	M2	7,29	472,27	R\$ 3.442,85	
C4422	ALIZAR DE MADEIRA L= 5 CM (1 FACE)	CJ	4,00	38,00	R\$ 152,00	
C1144	DOBRADIÇA CROMADA 3" X 2 1/2"	UN	6,00	29,62	R\$ 177,72	
C1361	FECHADURA COMPLETA PARA PORTA INTERNA	UN	2,00	123,77	R\$ 247,54	
C4421	FORRAMENTO DE MADEIRA L = 15 CM	CJ	2,00	357,03	R\$ 714,06	
<b>6.00</b>	<b>COBERTURA</b>				<b>R\$ 79.013,25</b>	
C4511	ESTRUTURA DE MADEIRA P/ TELHAS ONDULADAS DE FIBROCIMENTO, ALUMÍNIO OU PLÁSTICAS, APOIADA SOBRE PAREDES E/OU LAJES DE FORRO	M2	413,08	61,86	R\$ 25.553,13	
C1000	CUMEEIRA NORMAL DE FIBROCIMENTO P/TELHA ONDULADA	M	13,70	33,49	R\$ 458,81	
C2445	TELHA DE FIBROCIMENTO ONDULADA E=6MM, INCLINAÇÃO 27%	M2	413,08	41,51	R\$ 17.146,95	
C2253	RUFO DE FIBROCIMENTO P/TELHA ONDULADA	M	94,20	48,09	R\$ 4.530,08	
C1353	ESTRUTURA METÁLICA TRELIÇADA EM AÇO, EM MARQUISES	M2	14,70	210,31	R\$ 3.091,56	
C2222	REVESTIMENTO METÁLICO, TIPO "REYNOBOND" DUAS CHAPAS	M2	29,40	542,61	R\$ 15.952,73	
C1463	IMPERMEABILIZAÇÃO DE CALHA, VIGA-CALHA, JARDINEIRA C/MANTA ASFÁLTICA .AUTO-ADESIVA	M2	132,06	31,30	R\$ 4.133,48	
C2057	PROTEÇÃO DE SUPERFÍCIES IMPERMEABILIZADAS	M2	132,06	34,13	R\$ 4.507,21	
C1620	LETREIRO - LETRA EM CAIXA DE ZINCO, H= 20CM	UN	42,00	86,65	R\$ 3.639,30	
<b>7.00</b>	<b>PISO</b>				<b>R\$ 177.260,08</b>	
C3449	MEIO FIO PRÉ MOLDADO (0,07X0,30X1,00)M C/REJUNTAMENTO	M	155,16	22,25	R\$ 3.452,31	
C1608	LASTRO DE CONCRETO IMPERMEABILIZADO E=8CM	M2	577,05	68,46	R\$ 39.504,84	
C2184	REGULARIZAÇÃO DE BASE C/ ARGAMASSA CIMENTO E AREIA S/ PENEIRAR, TRAÇO 1:5 - ESP= 3CM, C/IMPERMEABILIZANTE	M2	452,81	24,72	R\$ 11.193,46	
C3002	PORCELANATO RETIFICADO POLIDO C/ ARG. PRÉ-FABRICADA - P/ PISO	M2	423,62	125,64	R\$ 53.223,62	
C1920	PISO INDUSTRIAL NATURAL ESP.= 12MM, INCLUS. POLIMENTO (INTERNO)	M2	65,92	117,59	R\$ 7.751,53	
C3002	PORCELANATO RETIFICADO POLIDO C/ ARG. PRÉ-FABRICADA - RODAPÉ	M2	42,78	125,64	R\$ 5.374,88	
C2284	SOLEIRA DE GRANITO L= 15CM	M	26,46	76,87	R\$ 2.033,98	
C1427	REJUNTAMENTO C/ ARG. PRÉ-FABRICADA, JUNTA ENTRE 2MM E 6MM EM CERÂMICA, ACIMA DE 30X30 CM (900 CM²) E PORCELANATOS (PAREDE/PISO)	M2	452,81	9,15	R\$ 4.143,21	
C4441	PORCELANATO RETIFICADO NATURAL (FOSCO) C/ ARG. CIMENTO E AREIA P/ PISO	M2	29,19	129,33	R\$ 3.775,14	
C1865	PEDRA PORTUGUESA 2 CORES	M2	132,49	144,71	R\$ 19.172,63	
C2864	LASTRO DE PÓ DE PEDRA	M3	25,74	87,68	R\$ 2.256,88	
C3782	PISO PRÉ-MOLDADO ARTICULADO E INTERTRAVADO DE 16 FACES - E = 8,0 CM (35 MPA) P/ TRÁFEGO PESADO	M2	257,40	84,99	R\$ 21.876,43	
C4624	PISO PODOTÁTIL EXTERNO EM PMC ESP. 3CM, ASSENTADO COM ARGAMASSA (FORNECIMENTO E ASSENTAMENTO)	M2	30,88	113,38	R\$ 3.501,17	
<b>8.00</b>	<b>INSTALAÇÕES HIDRÁULICAS</b>				<b>R\$ 45.007,10</b>	
C3653	ADAPTADOR PVC P/ REGISTRO 25MM (3/4")	UN	10,00	4,43	R\$ 44,30	
C0020	ADAPTADOR PVC SOLD. FLANGES LIVRES P/CX. D'ÁGUA 25MM (3/4")	UN	3,00	13,67	R\$ 41,01	



CONTRATADA: MV&R LOCAÇÃO E CONSTRUÇÃO LTDA CNPJ: 19.732.774/0001-35 CÂMARA MUNICIPAL DE PARAIPABA OBRA: CONSTRUÇÃO DA CÂMARA MUNICIPAL DE PARAIPABA LOCAL: PARAIPABA - CEARÁ			MEMORIA DE CALCULO			
			MEDIÇÃO Nº 4			
			PERIODO: 28/12/2023 A 26/01/2024			
PLANILHA ORÇAMENTARIA						QNTD.
COD.	DISCRIMINAÇÃO	UND	ORÇAMENTO VENCEDOR			REALIZADA
			QTD	P. UNIT SEM BDI	P. TOTAL SEM BDI	PERÍODO
C0021	ADAPTADOR PVC SOLD. FLANGES LIVRES P/CX. D'ÁGUA 32MM (1")	UN	6,00	18,92	R\$ 113,52	
C0023	ADAPTADOR PVC SOLD. FLANGES LIVRES P/CX. D'ÁGUA 50MM (1 1/2")	UN	3,00	34,19	R\$ 102,57	
C0492	BUCHA REDUÇÃO PVC ROSC. D=1 1/2"X3/4" (50X25MM)	UN	5,00	11,58	R\$ 57,90	
C2625	TUBO PVC SOLD. MARROM INCL.CONEXÕES D= 25MM(3/4")	M	101,78	20,41	R\$ 2.077,33	
C2626	TUBO PVC SOLD. MARROM INCL.CONEXÕES D= 32MM(1")	M	9,90	27,45	R\$ 271,76	
C2628	TUBO PVC SOLD. MARROM INCL.CONEXÕES D= 50MM (1 1/2")	M	55,15	38,75	R\$ 2.137,06	
C2595	TUBO PVC BRANCO P/ESGOTO D=40MM (1 1/2")	M	19,66	13,74	R\$ 270,13	
C2596	TUBO PVC BRANCO P/ESGOTO D=50MM (2")	M	15,85	18,99	R\$ 300,99	
C2593	TUBO PVC BRANCO P/ESGOTO D=100MM (4")	M	112,00	33,57	R\$ 3.759,84	
C2600	TUBO PVC BRANCO RÍGIDO ESGOTO D=150MM (6")	M	58,63	50,44	R\$ 2.957,30	
C4822	TERMINAL DE VENTILAÇÃO PVC 50MM	UN	5,00	11,55	R\$ 57,75	
C2348	TÊ PVC BRANCO C/REDUÇÃO P/ESGOTO D=100X75MM (4"X3")	UN	6,00	36,31	R\$ 217,86	
C1551	JOELHO PVC BRANCO P/ESGOTO D=40MM (1 1/2")	UN	15,00	13,38	R\$ 200,70	
C1552	JOELHO PVC BRANCO P/ESGOTO D=50MM (2")	UN	12,00	14,31	R\$ 171,72	
C1549	JOELHO PVC BRANCO P/ESGOTO D=100MM (4")	UN	10,00	28,80	R\$ 288,00	
C1576	JUNÇÃO SIMPLES DE REDUÇÃO PVC P/ESGOTO 100X50MM (4"X2")-C/ANÉIS	UN	9,00	39,36	R\$ 354,24	
C1574	JUNÇÃO SIMPLES C/INSPEÇÃO PVC P/ESGOTO D=100MM (4")-C/ANÉIS	UN	3,00	41,23	R\$ 123,69	
C1760	LUVA SIMPLES PVC BRANCO P/ESGOTO 40MM (1 1/2")	UN	10,00	7,47	R\$ 74,70	
C1761	LUVA SIMPLES PVC BRANCO P/ESGOTO 50MM (2")	UN	23,00	9,04	R\$ 207,92	
C1758	LUVA SIMPLES PVC BRANCO P/ESGOTO 100MM (4")	UN	29,00	18,73	R\$ 543,17	
C1698	LUVA DUPLA PVC P/ESGOTO D=100MM (4")-C/ANÉIS	UN	7,00	28,57	R\$ 199,99	
C2359	TÊ PVC BRANCO P/ESGOTO D=50MM (2")-JUNTAS SOLD.	UN	5,00	18,68	R\$ 93,40	
C2356	TÊ PVC BRANCO P/ESGOTO D=100MM (4")-JUNTAS SOLD.	UN	5,00	37,19	R\$ 185,95	
C2158	REGISTRO DE GAVETA BRUTO D= 25MM (1")	UN	2,00	56,38	R\$ 112,76	
C2159	REGISTRO DE GAVETA BRUTO D= 32MM (1 1/4")	UN	3,00	81,30	R\$ 243,90	
C2161	REGISTRO DE GAVETA BRUTO D= 50MM (2")	UN	3,00	117,41	R\$ 352,23	
C2167	REGISTRO DE GAVETA C/CANOPLA CROMADA D= 25MM (1")	UN	6,00	90,12	R\$ 540,72	
C0348	BACIA DE LOUÇA BRANCA C/CAIXA ACOPLADA	UN	5,00	716,20	R\$ 3.581,00	
C0357	BANCADA DE GRANITO (OUTRAS CORES) E= 3CM (COLOCADO)	M2	4,44	465,19	R\$ 2.065,44	
C4821	CUBA DE LOUÇA DE EMBUTIR S/TORNEIRA C/ACESSÓRIOS	UN	5,00	303,37	R\$ 1.516,85	
C1151	DUCHA P/ WC CROMADO (INSTALADO)	UN	5,00	68,46	R\$ 342,30	
C1242	ENGATE PLÁSTICO (INSTALADO)	UN	10,00	8,73	R\$ 87,30	
C4835	ESPELHO CRISTAL, ESPESSURA 4MM, COM PARAFUSOS DE FIXAÇÃO, SEM MOLDURA	M2	4,50	435,41	R\$ 1.959,35	
C1898	PEÇAS DE APOIO DEFICIENTES C/TUBO INOX P/WC'S	M	16,00	218,81	R\$ 3.500,96	
C2272	SIFÃO DE PVC RÍGIDO D= 2" (INSTALADO)	UN	6,00	24,71	R\$ 148,26	
C2504	TORNEIRA DE PRESSÃO CROMADA LONGA P/PIA	UN	6,00	108,37	R\$ 650,22	
C1359	EXTINTOR DE GÁS CARBÔNICO OU PÓ QUÍMICO DE 4 OU 6KG	UN	6,00	629,96	R\$ 3.779,76	
C2498	TORNEIRA DE BÓIA D= 25MM (1")	UN	3,00	46,36	R\$ 139,08	
C3442	CAIXA D'ÁGUA EM FIBERGLASS - CAP. 1000L	UN	3,00	420,44	R\$ 1.261,32	
C2271	SIFÃO CROMADO 1" X 1 1/2" (INSTALADO)	UN	7,00	155,17	R\$ 1.086,19	
C4926	CAIXA SIFONADA PVC 150 X 150 X 50MM, ACABAMENTO BRANCO (GRELHA OU TAMPA CEGA)	UN	6,00	48,40	R\$ 290,40	
C0609	CAIXA EM ALVENARIA (60X60X60CM) DE 1/2 TIJOLO COMUM, LASTRO DE CONCRETO E TAMPA DE CONCRETO	UN	5,00	433,78	R\$ 2.168,90	
C0602	CAIXA EM ALVENARIA (80X80X60CM) DE 1/2 TIJOLO COMUM, LASTRO DE CONCRETO E TAMPA DE CONCRETO	UN	3,00	604,88	R\$ 1.814,64	
C1948	PONTO HIDRÁULICO, MATERIAL E EXECUÇÃO	PT	15,00	220,64	R\$ 3.309,60	
C1950	PONTO SANITÁRIO, MATERIAL E EXECUÇÃO	PT	6,00	200,52	R\$ 1.203,12	
<b>9.00</b>	<b>INST. ELÉTRICAS, TELEFONIA, LÓGICA, SOM E SISTEMAS DE CONTROLE</b>				<b>R\$ 82.339,34</b>	
C1184	ELETRODUTO FLEXÍVEL, TIPO GARGANTA	M	893,90	15,87	R\$ 14.186,19	893,00
C0626	CAIXA DE PASSAGEM COM TAMPA PARAFUSADA 100X100X80MM	UN	6,00	25,72	R\$ 154,32	
C4762	CAIXA DE LIGAÇÃO PVC 4" X 2"	UN	115,00	7,66	R\$ 880,90	
C4761	CAIXA DE LIGAÇÃO PVC 4" X 4"	UN	26,00	9,30	R\$ 241,80	

om 8



CONTRATADA: MV&R LOCAÇÃO E CONSTRUÇÃO LTDA CNPJ: 19.732.774/0001-35 CÂMARA MUNICIPAL DE PARAIPABA OBRA: CONSTRUÇÃO DA CÂMARA MUNICIPAL DE PARAIPABA LOCAL: PARAIPABA - CEARÁ		MEMORIA DE CALCULO				
		MEDIÇÃO N° 4				
		PERIODO: 28/12/2023 A 26/01/2024				
PLANILHA ORÇAMENTÁRIA						QNTD.
COD.	DISCRIMINAÇÃO	UND	ORÇAMENTO VENCEDOR			REALIZADA
			QTD	P. UNIT SEM BDI	P. TOTAL SEM BDI	
C2069	QUADRO DE DISTRIBUIÇÃO DE LUZ EMBUTIR ATÉ 36 DIVISÕES 457X332X95MM, C/ BARRAMENTO	UN	4,00	378,02	R\$ 1.512,08	
C3781	MEDIÇÃO TRIFÁSICA INSTALADA EM MURO - SAÍDA SUBTRRÂNEA	UN	1,00	2.383,57	R\$ 2.383,57	
C0543	CABO LÓGICO 4 PARES, CATEGORIA 5 - UTP (100 MBPS)	M	680,00	11,79	R\$ 8.017,20	
C0540	CABO ISOLADO PVC 750V 2,5MM2	M	2.930,10	6,30	R\$ 18.459,63	
C0534	CABO ISOLADO PVC 750V 4MM2	M	437,10	7,59	R\$ 3.317,59	
C0537	CABO ISOLADO PVC 750V 6MM2	M	496,20	8,37	R\$ 4.153,19	
C0527	CABO ISOLADO PVC 750V 16MM2	M	60,40	15,07	R\$ 910,23	
C0530	CABO ISOLADO PVC 750V 25 MM2	M	160,60	20,06	R\$ 3.221,64	
C4562	DISPOSITIVO DE PROTEÇÃO CONTRA SURTOS DE TENSÃO - DPS'S - 40 KA/440V	UN	4,00	113,74	R\$ 454,96	
C1093	DISJUNTOR MONOPOLAR EM QUADRO DE DISTRIBUIÇÃO 16A	UN	36,00	21,05	R\$ 757,80	
C1095	DISJUNTOR MONOPOLAR EM QUADRO DE DISTRIBUIÇÃO 20A	UN	3,00	21,05	R\$ 63,15	
C1096	DISJUNTOR MONOPOLAR EM QUADRO DE DISTRIBUIÇÃO 25A	UN	1,00	21,05	R\$ 21,05	
C4530	DISJUNTOR DIFERENCIAL DR-16A - 40A, 30MA	UN	4,00	133,73	R\$ 534,92	
C1124	DISJUNTOR TRIPOLAR EM QUADRO DE DISTRIBUIÇÃO 32A	UN	2,00	85,12	R\$ 170,24	
C1494	INTERRUPTOR UMA TECLA SIMPLES 10A 250V	UN	20,00	15,64	R\$ 312,80	
C1155	DUTO PERFURADO - ELETROCALHA CHAPA DE AÇO (100X100)MM	M	61,80	75,01	R\$ 4.635,62	
C1197	ELETRODUTO PVC ROSC.INCL.CONEXÕES D= 32MM (1")	M	107,90	23,70	R\$ 2.557,23	
C1481	INTERRUPTOR DUAS TECLAS PARALELO 10A 250V	UN	7,00	39,38	R\$ 275,66	
C1479	INTERRUPTOR DUAS TECLAS SIMPLES 10A 250V	UN	1,00	27,59	R\$ 27,59	
C1488	INTERRUPTOR TRES TECLAS PARALELO 10A 250V	UN	5,00	56,91	R\$ 284,55	
C4792	TOMADA DUPLA DE EMBUTIR 2P+T 10A-250V	UN	80,00	23,91	R\$ 1.912,80	
C4174	TOMADA PARA LÓGICA, COM 1 CONECTOR RJ45, 8 FIOS, CAT-5E, COMPLETA PARA CAIXA 4"x4" (NÃO INCLUSA)	UN	15,00	51,55	R\$ 773,25	
C4105	ARANDELA PARA FLUORESCENTE COMPACTA 18W EM ALUMÍNIO ANODIZADO E PINTADO POR PROCESSO ELETROSTÁTICO COM UM VISOR EM VIDRO FOSCO	UN	16,00	179,39	R\$ 2.870,24	
C1662	LUMINÁRIA FLUORESCENTE COMPLETA (1 X 16)W	UN	5,00	82,34	R\$ 411,70	
C1637	LUMINÁRIA FLUORESCENTE COMPLETA (1 X 32)W	UN	77,00	83,27	R\$ 6.411,79	
C0327	ATERRAMENTO COMPLETO C/ 3 HASTES COPPERWELD P/PÁRA-RAIOS	CJ	3,00	808,55	R\$ 2.425,65	
<b>10.00</b>	<b>PINTURA</b>				<b>R\$ 79.949,96</b>	
C1208	EMASSAMENTO DE PAREDES INTERNAS 2 DEMÃOS C/MASSA DE PVA	M2	1.322,32	12,36	R\$ 16.343,88	
C4167	LATEX ACRÍLICO TRÊS DEMÃOS EM PAREDES INTERNAS S/ MASSA	M2	1.322,32	25,34	R\$ 33.507,59	
C1616	LATEX TRÊS DEMÃOS EM PAREDES EXTERNAS S/MASSA	M2	1.023,01	26,13	R\$ 26.731,25	
C1206	EMASSAMENTO DE ESQUADRIAS DE MADEIRA P/TINTA ÓLEO OU ESMALTE 2 DEMÃOS	M2	84,00	17,26	R\$ 1.449,84	
C1280	ESMALTE DUAS DEMÃOS EM ESQUADRIAS DE MADEIRA	M2	84,00	21,33	R\$ 1.791,72	
C4025	DESENHOS INSERIDOS NO PASSEIO DE CONCRETO	M2	2,00	62,84	R\$ 125,68	
<b>11.00</b>	<b>LIMPEZA FINAL</b>				<b>R\$ 5.944,65</b>	
C1628	LIMPEZA GERAL	M2	518,73	11,46	R\$ 5.944,65	

  
 Julio Cesar Silveira Pinheiro  
 Engenheiro Civil  
 RNP: 060742573-8

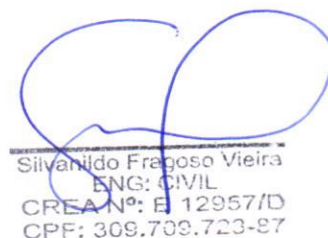
  
 Silvanildo Fragozo Vieira  
 ENG: CIVIL  
 CREA: E 12957/D  
 CPF: 309.709.723-87



CONTRATADA: MV&R LOCAÇÃO E CONSTRUÇÃO LTDA CNPJ: 19.732.774/0001-35	DIÁRIO DE OBRAS
CÂMARA MUNICIPAL DE PARAIPABA	MEDIÇÃO Nº 4
OBRA: CONSTRUÇÃO DA CÂMARA MUNICIPAL DE PARAIPABA LOCAL: PARAIPABA - CEARÁ	PERÍODO: 28/12/2023 A 26/01/2024

## DIÁRIO DE OBRAS

### DEZEMBRO

28/dez PREPARAÇÃO DE VIGAS SUPERIORES  
29/dez PREPARAÇÃO DE VIGAS SUPERIORES  
30/dez  
31/dez **DOMINGO**

### JANEIRO

01/jan FERIADO REVEILLON  
02/jan PREPARAÇÃO DAS VIGAS SUPERIORES, FERRAGENS E FORMAS  
03/jan PREPARAÇÃO DAS VIGAS SUPERIORES, FERRAGENS E FORMAS  
04/jan PREPARAÇÃO DAS VIGAS SUPERIORES, FERRAGENS E FORMAS  
05/jan PREPARAÇÃO DAS VIGAS SUPERIORES, FERRAGENS E FORMAS  
06/jan  
07/jan **DOMINGO**  
08/jan CHAPISCO E REBOCO, PASSAGEM DE ELETRODUTOS  
09/jan CHAPISCO E REBOCO, PASSAGEM DE ELETRODUTOS  
10/jan CHAPISCO E REBOCO, PASSAGEM DE ELETRODUTOS  
11/jan CHAPISCO E REBOCO, PASSAGEM DE ELETRODUTOS  
12/jan CHAPISCO E REBOCO, PASSAGEM DE ELETRODUTOS  
13/jan  
14/jan **DOMINGO**  
15/jan REBOCO INTERNO E EXTERNO  
16/jan REBOCO INTERNO E EXTERNO  
17/jan REBOCO INTERNO E EXTERNO  
18/jan REBOCO INTERNO E EXTERNO  
19/jan REBOCO INTERNO E EXTERNO  
20/jan  
21/jan **DOMINGO**  
22/jan REBOCO INTERNO E EXTERNO  
23/jan REBOCO INTERNO E EXTERNO  
24/jan REBOCO INTERNO E EXTERNO  
25/jan REBOCO INTERNO E EXTERNO  
26/jan REBOCO INTERNO E EXTERNO

### EQUIPE

5,00	PEDREIROS		
1,00	FERREIRO		
7,00	AJUDANTES		

Silvanildo Frágoso Vieira  
ING: CIVIL  
CREA Nº: E 12957/D  
CPF: 309.709.723-87

ENGENHEIRO DA EMPRESA

Julio Cesar S. Pinheiro  
Julio Cesar Silveira Pinheiro  
Engenheiro Civil  
RNP: 060742573-8  
ENGENHEIRO FISCAL



CONTRATADA: MV&R LOCAÇÃO E CONSTRUÇÃO LTDA  
CNPJ: 19.732.774/0001-35  
CÂMARA MUNICIPAL DE PARAIPABA  
OBRA: CONSTRUÇÃO DA CÂMARA MUNICIPAL DE PARAIPABA  
LOCAL: PARAIPABA - CEARÁ

RELATÓRIO FOTOGRAFICO

MEDIÇÃO Nº 4

PERÍODO: 28/12/2023 A 26/01/2024

## RELATÓRIO FOTOGRAFICO

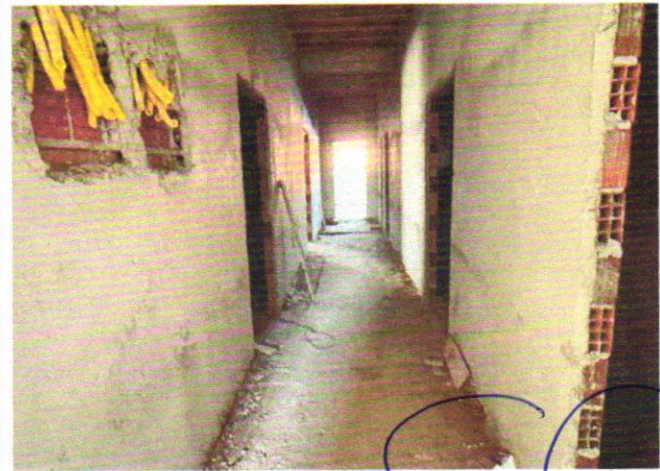
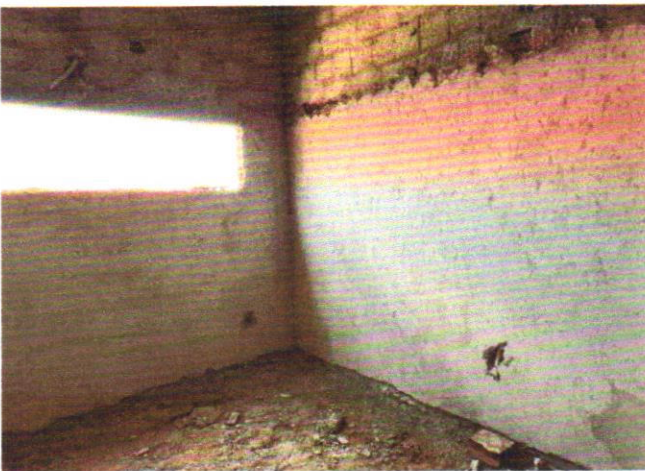

M

Silvenildo Fragoso Vieira  
ENG: CIVIL  
CREA Nº: E 12957/D  
CPE: 309.709.723-87



CONTRATADA: MV&R LOCAÇÃO E CONSTRUÇÃO LTDA  
CNPJ: 19.732.774/0001-35

CÂMARA MUNICIPAL DE PARAIPABA  
OBRA: CONSTRUÇÃO DA CÂMARA MUNICIPAL DE PARAIPABA  
LOCAL: PARAIPABA - CEARÁ

RELATÓRIO FOTOGRAFICO

MEDIÇÃO Nº 4

PERÍODO: 28/12/2023 A 26/01/2024

## RELATÓRIO FOTOGRAFICO

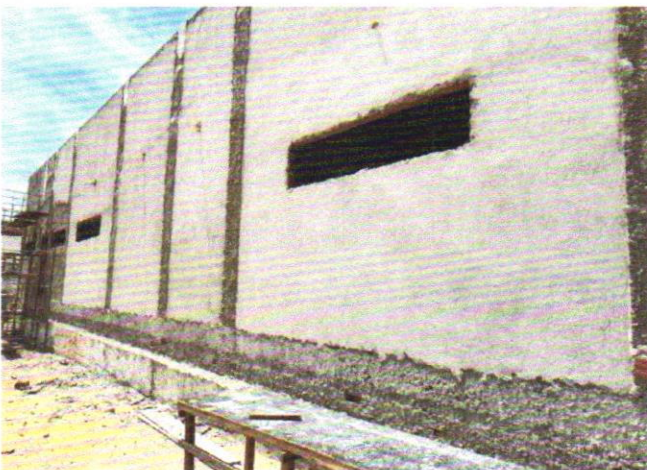
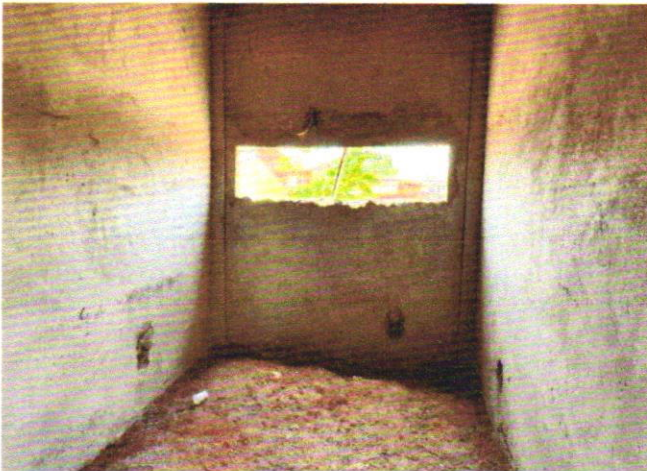
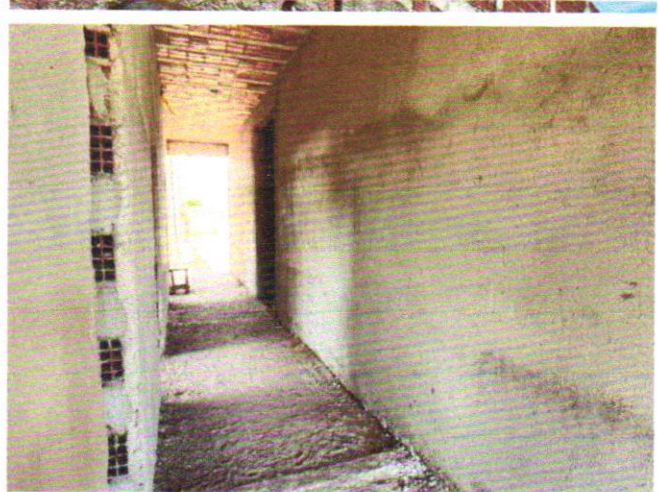
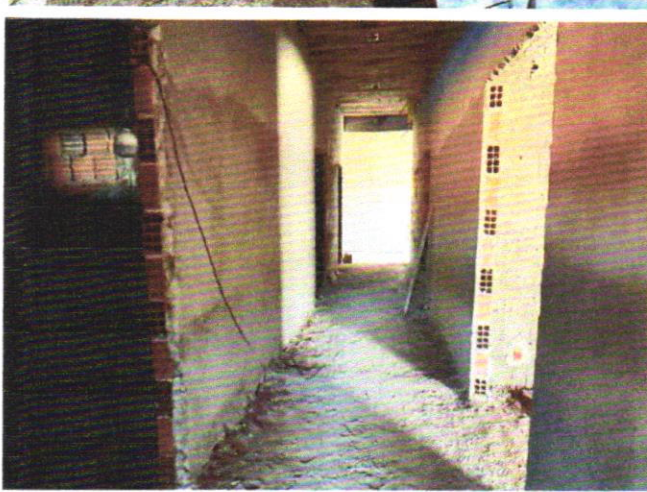

Julio Cesar  Silveira Pinheiro  
Engenheiro Civil  
RNP: 060742873-8

  
Silvanildo Frágoso Vieira  
ENG: CIVIL  
CREA Nº: E 12957/D  
CPF: 309.703.723-87



**CONTRATO DE PRESTAÇÃO DE SERVIÇOS**

**IDENTIFICAÇÃO DAS PARTES CONTRATANTES**

**CONTRATANTE:** MV&R LOCAÇÃO E CONSTRUÇÃO EIRELI, inscrita no CNPJ sob o nº 19.732.774/0001-35, com sede na Rua General Humberto Moura, nº 1330, Centro, Acaraú, Estado do Ceará, devidamente representada pelo Sr. **RÔMULO VITORIANO FARIAS**, brasileiro, portador do RG nº 2002021071729, SSPDC CE, e inscrito no CPF sob o nº 974.400.193-34, residente e domiciliado na Quadra 04, nº 122, Loteamento Morada dos Ventos, CEP 62.580-000, Acaraú, Estado do Ceará.

**CONTRATADO:** OCEAN PINTO FAUSTINO, brasileiro, Servente, nascido em 18/02/1967, inscrito no CPF sob o nº 059.091.363-80, residente e domiciliado na Rua Manoel Moreira Souza, 51, Centro, Paraipaba/Ce.

O presente contrato se regerá pelas cláusulas e condições seguintes:

**CLÁUSULA PRIMEIRA:** Do objeto

O objeto do contrato é a prestação de serviço profissional de um Servente de obras.

**CLÁUSULA SEGUNDA:** Da remuneração e carga horária

O contratado receberá o valor mensal de R\$ 1.320,00 (um mil, trezentos e vinte reais), jornada semanal de 40 (quarenta) horas.

**CLÁUSULA TERCEIRA:** Do prazo

O prazo de validade deste contrato é de 90 (noventa) dias, prorrogável por igual período e rescindido a qualquer tempo por uma das partes desde que comunicado com antecedência de 30(trinta) dias.

**CLÁUSULA QUARTA:** Do foro

Fica eleito o Foro da Comarca de Paraipaba/Ce para dirimir as questões decorrentes deste contrato.

E, por estarem justos e contratados, assinam o presente contrato, na presença de duas testemunhas.

Paraipaba/CE, 20 de novembro de 2023.

*Rômulo Vitoriano Farias*  
MV&R LOCAÇÃO E CONSTRUÇÃO  
EIRELI  
Contratante

*Ocean Pinto Faustino*  
OCEAN PINTO FAUSTINO  
Contratado

TESTEMUNHAS:

\_\_\_\_\_  
\_\_\_\_\_  
\_\_\_\_\_

**CONTRATO DE PRESTAÇÃO DE SERVIÇOS**

**IDENTIFICAÇÃO DAS PARTES CONTRATANTES**

**CONTRATANTE:** MV&R LOCAÇÃO E CONSTRUÇÃO EIRELI, inscrita no CNPJ sob o nº 19.732.774/0001-35, com sede na Rua General Humberto Moura, nº 1330, Centro, Acaraú, Estado do Ceará, devidamente representada pelo Sr. **RÔMULO VITORIANO FARIAS**, brasileiro, portador do RG nº 2002021071729, SSPDC CE, e inscrito no CPF sob o nº 974.400.193-34, residente e domiciliado na Quadra 04, nº 122, Loteamento Morada dos Ventos, CEP 62.580-000, Acaraú, Estado do Ceará.

**CONTRATADO:** WILLIAM DOS SANTOS BRAGA, brasileiro, Servente, nascido em 23/08/1990, inscrito no CPF sob o nº 050.235.953-66, residente e domiciliado na Rua Ruth Felix de Freitas, Poço Doce, Paracuru/Ce.

O presente contrato se regerá pelas cláusulas e condições seguintes:

**CLÁUSULA PRIMEIRA:** Do objeto

O objeto do contrato é a prestação de serviço profissional de um Servente de obras.

**CLÁUSULA SEGUNDA:** Da remuneração e carga horária

O contratado receberá o valor mensal de R\$ 1.320,00 (um mil, trezentos e vinte reais), jornada semanal de 40 (quarenta) horas.

**CLÁUSULA TERCEIRA:** Do prazo

O prazo de validade deste contrato é de 90 (noventa) dias, prorrogável por igual período e rescindido a qualquer tempo por uma das partes desde que comunicado com antecedência de 30(trinta) dias.

**CLÁUSULA QUARTA:** Do foro

Fica eleito o Foro da Comarca de Paraipaba/Ce para dirimir as questões decorrentes deste contrato.

E, por estarem justos e contratados, assinam o presente contrato, na presença de duas testemunhas.

**Paraipaba/CE, 20 de novembro de 2023.**

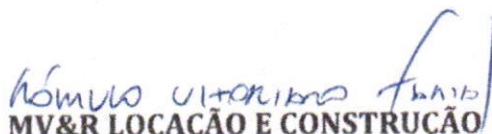
  
**MV&R LOCAÇÃO E CONSTRUÇÃO**  
**EIRELI**  
**Contratante**

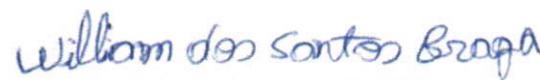
  
**WILLIAM DOS SANTOS BRAGA**  
**Contratado**

**TESTEMUNHAS:**

\_\_\_\_\_  
\_\_\_\_\_



**CONTRATO DE PRESTAÇÃO DE SERVIÇOS**

**IDENTIFICAÇÃO DAS PARTES CONTRATANTES**

**CONTRATANTE:** MV&R LOCAÇÃO E CONSTRUÇÃO EIRELI, inscrita no CNPJ sob o nº 19.732.774/0001-35, com sede na Rua General Humberto Moura, nº 1330, Centro, Acaraú, Estado do Ceará, devidamente representada pelo Sr. **RÔMULO VITORIANO FARIAS**, brasileiro, portador do RG nº 2002021071729, SSPDC CE, e inscrito no CPF sob o nº 974.400.193-34, residente e domiciliado na Quadra 04, nº 122, Loteamento Morada dos Ventos, CEP 62.580-000, Acaraú, Estado do Ceará.

**CONTRATADO:** ANTONIO CLAUDIO MEDEIROS DA SILVA, brasileiro, pedreiro, nascido em 16/07/1982, inscrito no CPF sob o nº 906.336.363-04, residente e domiciliado na Travessa da Independência, Boa Esperança, Paraipaba/Ce.

O presente contrato se regerá pelas cláusulas e condições seguintes:

**CLÁUSULA PRIMEIRA:** Do objeto

O objeto do contrato é a prestação de serviço profissional de um Pedreiro de obras.

**CLÁUSULA SEGUNDA:** Da remuneração e carga horária

O contratado receberá o valor mensal de R\$ 1.800,00 (um mil e oitocentos reais), jornada semanal de 40 (quarenta) horas.

**CLÁUSULA TERCEIRA:** Do prazo

O prazo de validade deste contrato é de 90 (noventa) dias, prorrogável por igual período e rescindido a qualquer tempo por uma das partes desde que comunicado com antecedência de 30(trinta) dias.

**CLÁUSULA QUARTA:** Do foro

Fica eleito o Foro da Comarca de Paraipaba/Ce para dirimir as questões decorrentes deste contrato.

E, por estarem justos e contratados, assinam o presente contrato, na presença de duas testemunhas.

**Paraipaba/CE, 20 de novembro de 2023.**

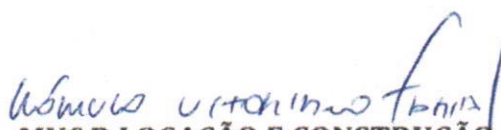
  
**MV&R LOCAÇÃO E CONSTRUÇÃO**  
**EIRELI**  
**Contratante**

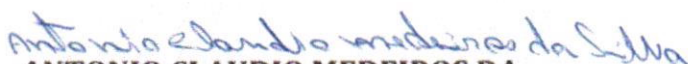
  
**ANTONIO CLAUDIO MEDEIROS DA**  
**SILVA**  
**Contratado**

**TESTEMUNHAS:**

\_\_\_\_\_  
\_\_\_\_\_  
\_\_\_\_\_

**CONTRATO DE PRESTAÇÃO DE SERVIÇOS**

**IDENTIFICAÇÃO DAS PARTES CONTRATANTES**

**CONTRATANTE:** MV&R LOCAÇÃO E CONSTRUÇÃO EIRELI, inscrita no CNPJ sob o nº 19.732.774/0001-35, com sede na Rua General Humberto Moura, nº 1330, Centro, Acaraú, Estado do Ceará, devidamente representada pelo Sr. **RÔMULO VITORIANO FARIAS**, brasileiro, portador do RG nº 2002021071729, SSPDC CE, e inscrito no CPF sob o nº 974.400.193-34, residente e domiciliado na Quadra 04, nº 122, Loteamento Morada dos Ventos, CEP 62.580-000, Acaraú, Estado do Ceará.

**CONTRATADO:** RAIMUNDO ALEXANDRE DA SILVA, brasileiro, pedreiro, nascido em 20/11/1981, inscrito no CPF sob o nº 001.709.373-21, residente e domiciliado na Rua do Campo, Poço Doce, Paraipaba/Ce.

O presente contrato se regerá pelas cláusulas e condições seguintes:

**CLÁUSULA PRIMEIRA:** Do objeto

O objeto do contrato é a prestação de serviço profissional de um Pedreiro de obras.

**CLÁUSULA SEGUNDA:** Da remuneração e carga horária

O contratado receberá o valor mensal de R\$ 1.800,00 (um mil e oitocentos reais), jornada semanal de 40 (quarenta) horas.

**CLÁUSULA TERCEIRA:** Do prazo

O prazo de validade deste contrato é de 90 (noventa) dias, prorrogável por igual período e rescindido a qualquer tempo por uma das partes desde que comunicado com antecedência de 30(trinta) dias.

**CLÁUSULA QUARTA:** Do foro

Fica eleito o Foro da Comarca de Paraipaba/Ce para dirimir as questões decorrentes deste contrato.

E, por estarem justos e contratados, assinam o presente contrato, na presença de duas testemunhas.

**Paraipaba/CE, 20 de novembro de 2023.**

*Rômulo Vitoriano Farias*  
**MV&R LOCAÇÃO E CONSTRUÇÃO**  
**EIRELI**  
**Contratante**

*Raimundo Alexandre da Silva*  
**RAIMUNDO ALEXANDRE DA SILVA**  
**Contratado**

**TESTEMUNHAS:**

\_\_\_\_\_  
\_\_\_\_\_  
\_\_\_\_\_



**CONTRATO DE PRESTAÇÃO DE SERVIÇOS**

**IDENTIFICAÇÃO DAS PARTES CONTRATANTES**

**CONTRATANTE:** MV&R LOCAÇÃO E CONSTRUÇÃO EIRELI, inscrita no CNPJ sob o nº 19.732.774/0001-35, com sede na Rua General Humberto Moura, nº 1330, Centro, Acaraú, Estado do Ceará, devidamente representada pelo Sr. **RÔMULO VITORIANO FARIAS**, brasileiro, portador do RG nº 2002021071729, SSPDC CE, e inscrito no CPF sob o nº 974.400.193-34, residente e domiciliado na Quadra 04, nº 122, Loteamento Morada dos Ventos, CEP 62.580-000, Acaraú, Estado do Ceará.

**CONTRATADO:** ROBERTO BATISTA DE OLIVEIRA, brasileiro, pedreiro, nascido em 07/12/1964, inscrito no CPF sob o nº 907.528.053-04, residente e domiciliado na Rua Domingos Rodrigues Viana, 58, Centro, Paraipaba/Ce.

O presente contrato se regerá pelas cláusulas e condições seguintes:

**CLÁUSULA PRIMEIRA:** Do objeto

O objeto do contrato é a prestação de serviço profissional de um Pedreiro de obras.

**CLÁUSULA SEGUNDA:** Da remuneração e carga horária

O contratado receberá o valor mensal de R\$ 1.800,00 (um mil e oitocentos reais), jornada semanal de 40 (quarenta) horas.

**CLÁUSULA TERCEIRA:** Do prazo

O prazo de validade deste contrato é de 90 (noventa) dias, prorrogável por igual período e rescindido a qualquer tempo por uma das partes desde que comunicado com antecedência de 30(trinta) dias.

**CLÁUSULA QUARTA:** Do foro

Fica eleito o Foro da Comarca de Paraipaba/Ce para dirimir as questões decorrentes deste contrato.

E, por estarem justos e contratados, assinam o presente contrato, na presença de duas testemunhas.

**Paraipaba/CE, 20 de novembro de 2023.**

  
**MV&R LOCAÇÃO E CONSTRUÇÃO  
EIRELI  
Contratante**

  
**ROBERTO BATISTA DE OLIVEIRA  
Contratado**

**TESTEMUNHAS:**

\_\_\_\_\_  
\_\_\_\_\_  
\_\_\_\_\_

# REGISTRO DE EMPREGADO

Número:

**Empregador**

Razão Social: MV E R LOCAÇÃO E CONSTRUÇÃO EIRELI CNPJ: 19.732.774/0001-35 Atividade Econômica: 4120  
Endereço: RUA DO LIONS, 1330 Código Município: 00200  
Bairro: MONGUBAS Cidade: Acaraú UF: CE  
CEP: 62580-000

Autenticação

**Dados Pessoais**

Código: 000032 Matrícula eSocial: 02007676311101051220230101  
Nome: IZAIAS SANTOS DE SOUSA  
Pai: ANTONIO JOSE DE SOUSA Mãe: ANA MARIA SANTOS SOUZA  
Nascimento: 28/02/1986 Naturalidade: Paracuru UF: CE Nacionalidade: 10  
Sexo: Masculino Estado Civil: Solteiro Raça ou Cor: Parda  
Instrução: Do 6º ao 9º ano do Ensino Fundamental incompleto (antiga 5ª à 8ª série)  
Endereço: RUA MARIA BARROSO MEIRELES, 095 Bairro: BOA ESPERANCA  
Cidade: Paraipaba UF: CE CEP: 62685-000  
Fone: Celular: Email:

**Documentos**

CTPS Número: 00010056373 Série: 00001 DV: 0 UF: CE Emissão: 06/03/2006 PIS/PASEP: 161.817.164.41  
RG Número: 2004014020100 Emissão: 06/08/2014 Órgão Emissor: SSP UF: CE CPF: 020.076.763-11  
Título: 058941980736 Zona: 109 Seção: 0116  
Certif. Militar: Série: Tipo: Categoria:  
CSM/OAM: RM/DN/COMAR: Habilitação:  
Órgão Classe: Expedidor: UF: Expedição: Validade:

**Imigração**

Ano de Chegada: Tipo de Visto: Validade da RG: Validade da CTPS:

**Dados Contratuais**

Admissão: 05/12/2023 Forma de Pcto.: Mensal Setor: 008 - PARAIPABA - CNO 900164348770 CAMARA MU Desligamento:

**Jornada de Trabalho**

JORNADA: 000001 - Horário Comercial ESCALA:4 - JORNADA COM  
HORÁRIO DIÁRIO FIXO E FOLGA FIXA (NO DOMINGO)  
DIA E1 S1 E2 S2 E3 S3 E4 S4  
SEG 08:00 12:00 14:00 18:00  
TER 08:00 12:00 14:00 18:00  
QUA 08:00 12:00 14:00 18:00  
QUI 08:00 12:00 14:00 18:00  
SEX 08:00 12:00 14:00 18:00  
SÁB 08:00 12:00  
DOM FOLGA

**Outras Informações**

Participa do CIPA: Não  
Último Exame Médico: 05/12/2023

**Histórico de Cargos**

Mês/Ano: 12/2023 CBO/Cargo: 715210-PEDREIRO

**Histórico de Salários**

Mês/Ano: 12/2023 Valor: 1.320,00

Assinatura do Empregador

Assinatura do Empregado



# REGISTRO DE EMPREGADO

Número:

**Empregador**

Razão Social: MV E R LOCAÇÃO E CONSTRUÇÃO EIRELI CNPJ: 19.732.774/0001-35 Atividade Econômica: 4120  
Endereço: RUA DO LIONS, 1330 Código Município: 00200  
Bairro: MONGUBAS Cidade: Acaraú UF: CE  
CEP: 62580-000

Autenticação

**Dados Pessoais**

Código: 000033 Matrícula eSocial: 07197120330101051220230101  
Nome: ANAYLSON SILVA DO NASCIMENTO  
Pai: RAFAEL NUNES DO NASCIMENTO Mãe: MARIA ANGELA DA SILVA  
Nascimento: 19/05/1996 Naturalidade: Paracuru UF: CE Nacionalidade: 10  
Sexo: Masculino Estado Civil: Solteiro Raça ou Cor: Parda  
Instrução: Do 6º ao 9º ano do Ensino Fundamental incompleto (antiga 5ª à 8ª série)  
Endereço: RUA JOSE AMÉRICO, 37600 Bairro: POÇO DOCE  
Cidade: Paracuru UF: CE CEP: 62680-000  
Fone: Celular: Email:

**Documentos**

CTPS Número: 00000776024 Série: 00050 DV: UF: CE Emissão: 22/06/2015 PIS/PASEP: 160.445.534.19  
RG Número: 20081828653 Emissão: 10/02/2015 Órgão Emissor: SSP UF: CE CPF: 071.971.203-30  
Título: 084382550744 Zona: 109 Seção: 0081  
Certif. Militar: Série: Tipo: Categoria:  
CSM/OAM: RM/DN/COMAR: Habilitação:  
Órgão Classe: Expedidor: UF: Expedição: Validade:

**Imigração**

Ano de Chegada: Tipo de Visto: Validade da RG: Validade da CTPS:

**Dados Contratuais**

Admissão: 05/12/2023 Forma de Pcto.: Mensal Setor: 008 - PARAIPABA - CNO 900164348770 CAMARA MU Desligamento:

**Jornada de Trabalho**

**JORNADA: 000001 - Horário Comercial ESCALA:4 - JORNADA COM**  
**HORÁRIO DIÁRIO FIXO E FOLGA FIXA (NO DOMINGO)**  
DIA E1 S1 E2 S2 E3 S3 E4 S4  
SEG 08:00 12:00 14:00 18:00  
TER 08:00 12:00 14:00 18:00  
QUA 08:00 12:00 14:00 18:00  
QUI 08:00 12:00 14:00 18:00  
SEX 08:00 12:00 14:00 18:00  
SÁB 08:00 12:00  
DOM FOLGA

**Outras Informações**

Participa do CIPA: Não  
Último Exame Médico: 05/12/2023

**Histórico de Cargos**

Mês/Ano: 12/2023 CBO/Cargo: 717020-SERVENTE DE OBRAS

**Histórico de Salários**

Mês/Ano: 12/2023 Valor: 1.320,00

Assinatura do Empregador

Assinatura do Empregado



# REGISTRO DE EMPREGADO

Número:

**Empregador**

Razão Social: MV E R LOCAÇÃO E CONSTRUÇÃO EIRELI CNPJ: 19.732.774/0001-35 Atividade Econômica: 4120  
Endereço: RUA DO LIONS, 1330 Código Município: 00200  
Bairro: MONGUBAS Cidade: Acaraú UF: CE  
CEP: 62580-000

Autenticação

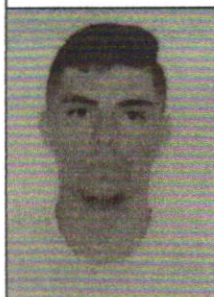
**Dados Pessoais**

Código: 000034 Matrícula eSocial: 61379463394101051220230101  
Nome: GEAN CARNEIRO DA COSTA  
Pai: JOSE DA COSTA PEREIRA Mãe: MARIA CARNEIRO RODRIGUES  
Nascimento: 18/02/1999 Naturalidade: Paraipaba UF: CE Nacionalidade: 10  
Sexo: Masculino Estado Civil: Solteiro Raça ou Cor: Parda  
Instrução: Do 6º ao 9º ano do Ensino Fundamental Incompleto (antiga 5ª à 8ª série)  
Endereço: FRANCISCO CIPRIANO MOREIRA, 75 Bairro: CENTRO  
Cidade: Paraipaba UF: CE CEP: 62685-000  
Fone: Celular: Email:

**Documentos**

CTPS Número: 00002733118 Série: 00040 DV: UF: CE Emissão: 11/04/2013 PIS/PASEP: 162.193.236.54  
RG Número: 20070030493 Emissão: 23/08/2007 Órgão Emissor: SSP UF: CE CPF: 613.794.633-94  
Título: Zona: Seção:  
Certif. Militar: Série: Tipo: Categoria:  
CSM/OAM: RM/DN/COMAR: Habilitação: 2473925888  
Órgão Classe: Expedidor: UF: Expedição: Validade:

**Imigração**

Ano de Chegada: Tipo de Visto: Validade da RG: Validade da CTPS:

**Dados Contratuais**

Admissão: 05/12/2023 Forma de Pgt.: Mensal Setor: 008 - PARAIPABA - CNO 900164348770 CAMARA MU Desligamento:

**Jornada de Trabalho**

JORNADA: 000001 - Horário Comercial ESCALA:4 - JORNADA COM  
HORÁRIO DIÁRIO FIXO E FOLGA FIXA (NO DOMINGO)  
DIA E1 S1 E2 S2 E3 S3 E4 S4  
SEG 08:00 12:00 14:00 18:00  
TER 08:00 12:00 14:00 18:00  
QUA 08:00 12:00 14:00 18:00  
QUI 08:00 12:00 14:00 18:00  
SEX 08:00 12:00 14:00 18:00  
SÁB 08:00 12:00  
DOM FOLGA

**Outras Informações**

Participa do CIPA: Não  
Último Exame Médico:

**Histórico de Cargos**

Mês/Ano: 12/2023 CBO/Cargo: 717020-SERVENTE DE OBRAS

**Histórico de Salários**

Mês/Ano: 12/2023 Valor: 1.320,00

Assinatura do Empregador

Assinatura do Empregado



# REGISTRO DE EMPREGADO

Número:

**Empregador**

Razão Social: MV E R LOCAÇÃO E CONSTRUÇÃO EIRELI CNPJ: 19.732.774/0001-35 Atividade Econômica: 4120  
Endereço: RUA DO LIONS, 1330 Código Município: 00200  
Bairro: MONGUBAS Cidade: Acaraú UF: CE  
CEP: 62580-000

Autenticação

**Dados Pessoais**

Código: 000036 Matrícula e Social: 60946809364101051220230101  
Nome: WILLIAN MARREIRO DOS SANTOS  
Pai: IVANILDO MARREIRO DOS SANTOS Mãe: MARIA IVANEIRE MARREIRO DE SOUSA  
Nascimento: 30/03/1999 Naturalidade: São Luís do Curu UF: CE Nacionalidade: 10  
Sexo: Masculino Estado Civil: Solteiro Raça ou Cor: Parda  
Instrução: Ensino Fundamental completo  
Endereço: RUA CENTRO, 51 Bairro: CENTRO  
Cidade: Paraipaba UF: CE CEP: 62685-000  
Fone: Celular: Email:

**Documentos**

CTPS Número: 00006094680 Série: 09364 DV: UF: CE Emissão: 05/12/2023 PIS/PASEP: 160.811.496.89  
RG Número: 20080317167 Emissão: 10/11/2011 Órgão Emissor: SSP UF: CE CPF: 609.468.093-64  
Título: Zona: Seção: Categoria:  
Certif. Militar: Série: Tipo: Habilitação:  
CSM/OAM: RM/DN/COMAR: Expedição: Validade:  
Órgão Classe: Expedidor: UF: Expedição: Validade:

**Imigração**

Ano de Chegada: Tipo de Visto: Validade da RG: Validade da CTPS:

**Dados Contratuais**

Admissão: 05/12/2023 Forma de Pcto.: Mensal Setor: 008 - PARAIPABA - CNO 900164348770 CAMARA MU Desligamento:

**Jornada de Trabalho**

JORNADA: 000001 - Horário Comercial ESCALA:4 - JORNADA COM  
HORÁRIO DIÁRIO FIXO E FOLGA FIXA (NO DOMINGO)  
DIA E1 S1 E2 S2 E3 S3 E4 S4  
SEG 08:00 12:00 14:00 18:00  
TER 08:00 12:00 14:00 18:00  
QUA 08:00 12:00 14:00 18:00  
QUI 08:00 12:00 14:00 18:00  
SEX 08:00 12:00 14:00 18:00  
SÁB 08:00 12:00  
DOM FOLGA

**Outras Informações**

Participa do CIPA: Não  
Último Exame Médico: 05/12/2023

**Histórico de Cargos**

Mês/Ano: 12/2023 CBO/Cargo: 717020-SERVENTE DE OBRAS

**Histórico de Salários**

Mês/Ano: 12/2023 Valor: 1.320,00

Assinatura do Empregador

Assinatura do Empregado



# REGISTRO DE EMPREGADO

Número:

## Empregador

Razão Social: MV E R LOCAÇÃO E CONSTRUÇÃO EIRELI CNPJ: 19.732.774/0001-35 Atividade Econômica: 4120  
Endereço: RUA DO LIONS, 1330 Código Município: 00200  
Bairro: MONGUBAS Cidade: Acaraú UF: CE  
CEP: 62580-000

Autenticação



## Dados Pessoais

Código: 000035 Matrícula e Social: 76864154300101051220230101  
Nome: OSIEL MORAES DE SOUSA  
Pai: MANOEL PEDRO DE SOUSA Mãe: FRANCISCA MORAES DE SOUSA  
Nascimento: 13/10/1979 Naturalidade: Irauçuba UF: CE Nacionalidade: 10  
Sexo: Masculino Estado Civil: Solteiro Raça ou Cor: Parda  
Instrução: Do 6º ao 9º ano do Ensino Fundamental Incompleto (antiga 5ª à 8ª série)  
Endereço: SETOR JULIO 1, 00 Bairro: DESERTO  
Cidade: Itaipoca UF: CE CEP: 62500-000  
Fone: Celular: Email:

## Documentos

CTPS Número: 00000791198 Série: 00050 DV: UF: CE Emissão: 26/06/2015 PIS/PASEP: 166.916.639.78  
RG Número: 2022189942-6 Emissão: 12/09/2022 Órgão Emissor: SSP UF: CE CPF: 768.641.543-00  
Título: 045521760701 Zona: 017 Seção: 0243  
Certif. Militar: Série: Tipo: Categoria:  
CSM/OAM: RM/DN/COMAR: Habilitação:  
Órgão Classe: Expedidor: UF: Expedição: Validade:

## Imigração

Ano de Chegada: Tipo de Visto: Validade da RG: Validade da CTPS:

## Dados Contratuais

Admissão: 05/12/2023 Forma de Pcto.: Mensal Setor: 008 - PARAIPABA - CNO 900164348770 CAMARA MU Desligamento:

## Jornada de Trabalho

JORNADA: 000001 - Horário Comercial ESCALA: 4 - JORNADA COM  
HORÁRIO DIÁRIO FIXO E FOLGA FIXA (NO DOMINGO)  
DIA E1 S1 E2 S2 E3 S3 E4 S4  
SEG 08:00 12:00 14:00 18:00  
TER 08:00 12:00 14:00 18:00  
QUA 08:00 12:00 14:00 18:00  
QUI 08:00 12:00 14:00 18:00  
SEX 08:00 12:00 14:00 18:00  
SÁB 08:00 12:00  
DOM FOLGA

## Outras Informações

Participa do CIPA: Não  
Último Exame Médico: 05/12/2023

## Dependentes

Nome: CARLIEL PIRES MORAES CPF: 101.928.823-09  
Parentesco: Filho(a) ou enteado(a) Nascimento: 01/11/2007  
Nome: CARLIANE PIRES MORAES CPF: 101.928.443-93  
Parentesco: Filho(a) ou enteado(a) Nascimento: 06/12/2008

## Histórico de Cargos

Mês/Ano: 12/2023 CBO/Cargo: 715210-PEDREIRO

## Histórico de Salários

Mês/Ano: 12/2023 Valor: 1.320,00

Assinatura do Empregador

Assinatura do Empregado



# Folha de Pagamento

Folha: 1 de 1

Licenciado para: ANTONIO RODRIGUES BARBOSA - ME  
 Empresa: MV E R LOCACAO E CONSTRUCAO EIRELI - CNPJ: 19.732.774/0001-35  
 Mês/Ano: 12/2023  
 Emissão: 31/12/2023  
 Estabelecimento: MV E R LOCACAO E CONSTRUCAO EI - 19.732.774/0001-35  
 Tomador: MV & E LOCACAO E CONSTRUCAO EIRELI - CNPJ: 19.732.774/0001-35

ANTONIO  
 Fortes Pessoal 7.207.0

Código	Empregado	Evento	Referência	Provento	Desconto	
Férias (20/12/2023 a 18/01/2024)						
000030	BRENA KERCIA DE FREITAS					
Cargo: ASSISTENTE ADMINISTRATIVO						
		010 Salário-Família	1 cota(s)	59,82		
		011 Salário-Base	19 dia(s)	809,03		
		310 INSS	9%		63,57	
				868,85	63,57	
			FGTS:	Líquido a receber:	805,28	
			<i>Brena Kercia de Freitas</i>			
		Data: / /	Assinatura:			
Admissão	Dep.	Filhos	Hr/mês	Sal. Cont.	BC-INSS	BC-FGTS
21/09/2022	1	1	220:00	1.320,00	809,03	809,03

000031	LUANA ERICA BRANDAO LIMA					
Cargo: ASSISTENTE ADMINISTRATIVO						
		011 Salário-Base	31 dia(s)	1.320,00		
		310 INSS	7,5%			99,00
				1.320,00		99,00
			FGTS: 105,60	Líquido a receber:	1.221,00	
			<i>Luana Erica Brandão Lima</i>			
		Data: / /	Assinatura:			
Admissão	Dep.	Filhos	Hr/mês	Sal. Cont.	BC-INSS	BC-FGTS
05/09/2023	0	0	220:00	1.320,00	1.320,00	1.320,00

Total Geral (2 empregados)						
		010 Salário-Família		59,82		
		011 Salário-Base		2.129,03		
		310 INSS				162,57
				2.188,85		162,57
			FGTS: 105,60	Líquido a receber:	2.026,28	
			BC-INSS: 2.129,03	BC-FGTS: 2.129,03		



# Folha de Pagamento

Folha: 1 de 2

Licenciado para: ANTONIO RODRIGUES BARBOSA - ME  
 Empresa: MV E R LOCACAO E CONSTRUCAO EIRELI - CNPJ: 19.732.774/0001-35  
 Mês/Ano: 12/2023  
 Emissão: 31/12/2023  
 Estabelecimento: MV E R LOCACAO E CONSTRUCAO EI - 19.732.774/0001-35  
 Tomador: PARAIPABA - CNO 900164348770 CAMARA MUNI - CEI: 900164348770

ANTONIO  
 Fortes Pessoal 7.207,0

Código	Empregado	Evento	Referência	Provento	Desconto
--------	-----------	--------	------------	----------	----------

000033 ANAYLSON SILVA DO NASCIMENTO  
 Cargo: SERVENTE DE OBRAS

011 Salário-Base	27 dia(s)	1.149,68	
310 INSS	7,5%		86,22
		1.149,68	86,22
FGTS: 91,97	Líquido a receber:		1.063,46

Data:   /  /   Assinatura: Araylson Silva do Nascimento

Admissão	Dep.	Filhos	Hr/mês	Sal. Cont.	BC-INSS	BC-FGTS
05/12/2023	0	0	220:00	1.320,00	1.149,68	1.149,68

000034 GEAN CARNEIRO DA COSTA  
 Cargo: SERVENTE DE OBRAS

011 Salário-Base	27 dia(s)	1.149,68	
310 INSS	7,5%		86,22
		1.149,68	86,22
FGTS: 91,97	Líquido a receber:		1.063,46

Data:   /  /   Assinatura: GEAN CARNEIRO DA COSTA

Admissão	Dep.	Filhos	Hr/mês	Sal. Cont.	BC-INSS	BC-FGTS
05/12/2023	0	0	220:00	1.320,00	1.149,68	1.149,68

000032 IZAIAS SANTOS DE SOUSA  
 Cargo: PEDREIRO

011 Salário-Base	27 dia(s)	1.149,68	
310 INSS	7,5%		86,22
		1.149,68	86,22
FGTS: 91,97	Líquido a receber:		1.063,46

Data:   /  /   Assinatura: IZAIAS SANTOS DE SOUSA

Admissão	Dep.	Filhos	Hr/mês	Sal. Cont.	BC-INSS	BC-FGTS
05/12/2023	0	0	220:00	1.320,00	1.149,68	1.149,68

000035 OSIEL MORAES DE SOUSA  
 Cargo: PEDREIRO

011 Salário-Base	27 dia(s)	1.149,68	
310 INSS	7,5%		86,22
		1.149,68	86,22
FGTS: 91,97	Líquido a receber:		1.063,46

Data:   /  /   Assinatura: Osiel Moraes de Sousa

Admissão	Dep.	Filhos	Hr/mês	Sal. Cont.	BC-INSS	BC-FGTS
05/12/2023	2	0	220:00	1.320,00	1.149,68	1.149,68

000036 WILLIAN MARREIRO DOS SANTOS  
 Cargo: SERVENTE DE OBRAS

011 Salário-Base	27 dia(s)	1.149,68	
310 INSS	7,5%		86,22
		1.149,68	86,22
FGTS: 91,97	Líquido a receber:		1.063,46

Data:   /  /   Assinatura: Willian Marreiro dos Santos

Admissão	Dep.	Filhos	Hr/mês	Sal. Cont.	BC-INSS	BC-FGTS
05/12/2023	0	0	220:00	1.320,00	1.149,68	1.149,68

Total Geral (5 empregados)

011 Salário-Base		5.748,40	
------------------	--	----------	--



# Folha de Pagamento

Folha: 2 de 2

Licenciado para: ANTONIO RODRIGUES BARBOSA - ME  
Empresa: MV E R LOCACAO E CONSTRUCAO EIRELI - CNPJ: 19.732.774/0001-35  
Mês/Ano: 12/2023  
Emissão: 31/12/2023  
Estabelecimento: MV E R LOCACAO E CONSTRUCAO EI - 19.732.774/0001-35  
Tomador: PARAIPABA - CNO 900164348770 CAMARA MUNI - CEI: 900164348770

ANTONIO  
Fortes Pessoal 7.207,0

Código	Empregado	Evento	Referência	Provento	Desconto
<b>Total Geral</b>	(5 empregados)				
		310 INSS			431,10
				5.748,40	431,10
			FGTS: 459,85	Líquido a receber:	5.317,30
			BC-INSS: 5.748,40	BC-FGTS: 5.748,40	



# Folha de Pagamento

Folha: 1 de 2

Licenciado para: ANTONIO RODRIGUES BARBOSA - ME  
 Empresa: MV E R LOCACAO E CONSTRUCAO EIRELI - CNPJ: 19.732.774/0001-35  
 Mês/Ano: 12/2023  
 Emissão: 31/12/2023  
 Estabelecimento: MV E R LOCACAO E CONSTRUCAO EI - 19.732.774/0001-35  
 Tomador: PM URUBURETAMA - COLETA DE RESIDUOS - CEI: 9000374586/78

ANTONIO  
 Fortes Pessoal 7.207,0

Código	Empregado	Evento	Referência	Provento	Desconto
--------	-----------	--------	------------	----------	----------

000012 EMANUEL OLIVEIRA DOS SANTOS

Cargo: GARI

011 Salário-Base	31 dia(s)	1.320,00		
310 INSS	7,5%		99,00	
		1.320,00	99,00	
				Líquido a receber: 1.221,00

FGTS: 105,60

Líquido a receber:

1.221,00

Data: / / Assinatura:

*Emanuel Oliveira dos Santos*

Admissão	Dep.	Filhos	Hr/mês	Sal. Cont.	BC-INSS	BC-FGTS
26/06/2020	0	0	220:00	1.320,00	1.320,00	1.320,00

000015 ERNANDES TEIXEIRA GOMES

Cargo: GARI

011 Salário-Base	31 dia(s)	1.320,00		
310 INSS	7,5%		99,00	
		1.320,00	99,00	
				Líquido a receber: 1.221,00

FGTS: 105,60

Líquido a receber:

1.221,00

Data: / / Assinatura:

*ERNANDES TEIXEIRA GOMES*

Admissão	Dep.	Filhos	Hr/mês	Sal. Cont.	BC-INSS	BC-FGTS
26/06/2020	0	0	220:00	1.320,00	1.320,00	1.320,00

000014 FRANCISCO FEITOSA FERREIRA

Cargo: GARI

011 Salário-Base	31 dia(s)	1.320,00		
310 INSS	7,5%		99,00	
		1.320,00	99,00	
				Líquido a receber: 1.221,00

FGTS: 105,60

Líquido a receber:

1.221,00

Data: / / Assinatura:

*Francisco Feitosa Ferreira*

Admissão	Dep.	Filhos	Hr/mês	Sal. Cont.	BC-INSS	BC-FGTS
26/06/2020	0	0	220:00	1.320,00	1.320,00	1.320,00

000016 JOSE DE RIBAMAR FERREIRA RODRIGUES

Cargo: GARI

011 Salário-Base	31 dia(s)	1.320,00		
310 INSS	7,5%		99,00	
		1.320,00	99,00	
				Líquido a receber: 1.221,00

FGTS: 105,60

Líquido a receber:

1.221,00

Data: / / Assinatura:

*Jose de Ribamar Ferreira*

Admissão	Dep.	Filhos	Hr/mês	Sal. Cont.	BC-INSS	BC-FGTS
29/09/2020	0	0	220:00	1.320,00	1.320,00	1.320,00

000017 JOSE EVANDRO TEIXEIRA GOMES

Cargo: GARI

011 Salário-Base	31 dia(s)	1.320,00		
310 INSS	7,5%		99,00	
		1.320,00	99,00	
				Líquido a receber: 1.221,00

FGTS: 105,60

Líquido a receber:

1.221,00

Data: / / Assinatura:

*Jose Evandro Teixeira*

Admissão	Dep.	Filhos	Hr/mês	Sal. Cont.	BC-INSS	BC-FGTS
29/09/2020	0	0	220:00	1.320,00	1.320,00	1.320,00



# Folha de Pagamento

Folha: 2 de 2

Licenciado para: ANTONIO RODRIGUES BARBOSA - ME  
 Empresa: MV E R LOCACAO E CONSTRUCAO EIRELI - CNPJ: 19.732.774/0001-35  
 Mês/Ano: 12/2023  
 Emissão: 31/12/2023  
 Estabelecimento: MV E R LOCACAO E CONSTRUCAO EI - 19.732.774/0001-35  
 Tomador: PM URUBURETAMA - COLETA DE RESIDUOS - CEI: 9000374586/78

ANTONIO  
 Fortes Pessoal 7.207,0

Código	Empregado	Evento	Referência	Provento	Desconto
--------	-----------	--------	------------	----------	----------

000013 PAULO VINICIUS SOUSA VASCONCELOS

Cargo: GARI

011 Salário-Base	31 dia(s)	1.320,00	
310 INSS	7,5%		99,00
		1.320,00	99,00
FGTS: 105,60	Líquido a receber:		1.221,00

Data: / / Assinatura:

Admissão	Dep.	Filhos	Hr/mês	Sal. Cont.	BC-INSS	BC-FGTS
26/06/2020	0	0	220:00	1.320,00	1.320,00	1.320,00

*Paulo Vinicius Sousa*  
*Vasconcelos*

Total Geral (6 empregados)

011 Salário-Base	7.920,00
310 INSS	594,00
	7.920,00
FGTS: 633,60	Líquido a receber: 7.326,00
BC-INSS: 7.920,00	BC-FGTS: 7.920,00



Recibo de Pagamento ( Folha de Pagamento )			Data e Assinatura / / <i>IZAÍAS SANTOS DE SOUSA</i>			
Empreendedor MV E R LOCAÇÃO E CONSTRUÇÃO EIRELI		Inscrição CNPJ: 19.732.774/0001-35		Admissão 05/12/2023	Competência Dezembro de 2023	
Empregado 000032 IZAÍAS SANTOS DE SOUSA		Cargo PEDREIRO			Lotação PARAÍPABA - CNO 900164348770 CAMA	
PIS 16181716441	Banco	Agência	Conta	Tipo de Conta		
Discriminação das Verbas						
Cod.	Descrição	Referência	Provento	Desconto		
011	Salário-Base	27 dia(s)	1.149,68			
310	INSS	7,5%		86,22		
			Total de Proventos 1.149,68	Total de Descontos 86,22		
			Líquido a Receber 1.063,46			
Salário Contratual 1.320,00	Base de Cálculo do INSS 1.149,68	Base de Cálculo do FGTS 1.149,68	FGTS 91,97	FGTS Contribuição Social	Base de Cálculo do IRRF(S)	

Recibo de Pagamento ( Folha de Pagamento )			Data e Assinatura / / <i>Anaylson Silva do Nascimento</i>			
Empreendedor MV E R LOCAÇÃO E CONSTRUÇÃO EIRELI		Inscrição CNPJ: 19.732.774/0001-35		Admissão 05/12/2023	Competência Dezembro de 2023	
Empregado 000033 ANAYLSON SILVA DO NASCIMENTO		Cargo SERVENTE DE OBRAS			Lotação PARAÍPABA - CNO 900164348770 CAMA	
PIS 16044553419	Banco	Agência	Conta	Tipo de Conta		
Discriminação das Verbas						
Cod.	Descrição	Referência	Provento	Desconto		
011	Salário-Base	27 dia(s)	1.149,68			
310	INSS	7,5%		86,22		
			Total de Proventos 1.149,68	Total de Descontos 86,22		
			Líquido a Receber 1.063,46			
Salário Contratual 1.320,00	Base de Cálculo do INSS 1.149,68	Base de Cálculo do FGTS 1.149,68	FGTS 91,97	FGTS Contribuição Social	Base de Cálculo do IRRF(S)	



Recibo de Pagamento ( Folha de Pagamento )			Data e Assinatura 1/1 Buena Kercia de Freitas		
Empresador MV E R LOCACAO E CONSTRUCAO EIRELI		Inscrição CNPJ: 19.732.774/0001-35		Admissão 21/09/2022	Competência Dezembro de 2023
Empregado 000036 BRENA KERCIA DE FREITAS		Cargo ASSISTENTE ADMINISTRATIVO		Lotação CNPJ - EMPRESA	
PIS 26734557799	Banco	Agência	Conta	Tipo de Conta	
Discriminação das Verbas					
Cod.	Descrição	Referência	Provento	Desconto	
010	Salário-Família	1 cota(s)	59,82		
011	Salário-Base	19 dia(s)	809,03		
310	INSS	9%		63,57	
			Total de Proventos 868,85	Total de Descontos 63,57	
			Líquido a Receber 805,28		
Salário Contratual 1.320,00	Base de Cálculo do INSS 809,03	Base de Cálculo do FGTS 809,03	FGTS	FGTS Contribuição Social	Base de Cálculo do IRRF(S)

Recibo de Pagamento ( Folha de Pagamento )			Data e Assinatura 1/1 Buena Erica Brandão Lima		
Empresador MV E R LOCACAO E CONSTRUCAO EIRELI		Inscrição CNPJ: 19.732.774/0001-35		Admissão 05/09/2023	Competência Dezembro de 2023
Empregado 000031 LUANA ERICA BRANDAO LIMA		Cargo ASSISTENTE ADMINISTRATIVO		Lotação CNPJ - EMPRESA	
PIS 20717069022	Banco	Agência	Conta	Tipo de Conta	
Discriminação das Verbas					
Cod.	Descrição	Referência	Provento	Desconto	
011	Salário-Base	31 dia(s)	1.320,00		
310	INSS	7,5%		99,00	
			Total de Proventos 1.320,00	Total de Descontos 99,00	
			Líquido a Receber 1.221,00		
Salário Contratual 1.320,00	Base de Cálculo do INSS 1.320,00	Base de Cálculo do FGTS 1.320,00	FGTS 105,60	FGTS Contribuição Social	Base de Cálculo do IRRF(S)



Recibo de Pagamento ( Folha de Pagamento )			Data e Assinatura / / <i>GEAN CARNEIRO DA COSTA</i>		
Empreendedor MV E R LOCACAO E CONSTRUCAO EIRELI		Inscrição CNPJ: 19.732.774/0001-35		Admissão 05/12/2023	Competência Dezembro de 2023
Empregado 000034 GEAN CARNEIRO DA COSTA		Cargo SERVENTE DE OBRAS		Lotação PARAIPABA - CNO 900164348770 CAMA	
PIS 16219323654	Banco	Agência	Conta	Tipo de Conta	
Discriminação das Verbas					
Cod.	Descrição	Referência	Provento	Desconto	
011	Salário-Base	27 dia(s)	1.149,68		
310	INSS	7,5%		86,22	
			Total de Proventos 1.149,68	Total de Descontos 86,22	
			Líquido a Receber 1.063,46		
Salário Contratual 1.320,00	Base de Cálculo do INSS 1.149,68	Base de Cálculo do FGTS 1.149,68	FGTS 91,97	FGTS Contribuição Social	Base de Cálculo do IRRF(S)

Recibo de Pagamento ( Folha de Pagamento )			Data e Assinatura / / <i>Osiel Moraes de Sousa</i>		
Empreendedor MV E R LOCACAO E CONSTRUCAO EIRELI		Inscrição CNPJ: 19.732.774/0001-35		Admissão 05/12/2023	Competência Dezembro de 2023
Empregado 000035 OSIEL MORAES DE SOUSA		Cargo PEDREIRO		Lotação PARAIPABA - CNO 900164348770 CAMA	
PIS 16691663978	Banco	Agência	Conta	Tipo de Conta	
Discriminação das Verbas					
Cod.	Descrição	Referência	Provento	Desconto	
011	Salário-Base	27 dia(s)	1.149,68		
310	INSS	7,5%		86,22	
			Total de Proventos 1.149,68	Total de Descontos 86,22	
			Líquido a Receber 1.063,46		
Salário Contratual 1.320,00	Base de Cálculo do INSS 1.149,68	Base de Cálculo do FGTS 1.149,68	FGTS 91,97	FGTS Contribuição Social	Base de Cálculo do IRRF(S)



Recibo de Pagamento (Folha de Pagamento)		Data e Assinatura 1/1/2023 <i>Willian Marreiro Dos Santos</i>			
Empregador MV E R LOCAÇÃO E CONSTRUÇÃO EIRELI		Inscrição CNPJ: 19.732.774/0001-35	Admissão 05/12/2023	Competência Dezembro de 2023	
Empregado 000036 WILLIAN MARREIRO DOS SANTOS		Cargo SERVENTE DE OBRAS		Lotação PARAIPABA - CNO 900164348770 CAMA	
PIIS 16081149669	Banco	Agência	Conta	Tipo de Conta	
Discriminação das Verbas					
Cod.	Descrição	Referência	Provento	Desconto	
011	Salário-Base	27 dia(s)	1.149,68		
310	INSS	7,5%		86,22	
			Total de Proventos 1.149,68	Total de Descontos 86,22	
			Líquido a Receber 1.063,46		
Salário Contratual 1.320,00	Base de Cálculo do INSS 1.149,68	Base de Cálculo do FGTS 1.149,68	FGTS 91,97	FGTS Contribuição Social	Base de Cálculo do IRRF(S)



Recibo de Pagamento ( Folha de Pagamento )		Data e Assinatura / / <i>Emanuel Oliveira dos Santos</i>			
Empresador MV E R LOCAÇÃO E CONSTRUÇÃO EIRELI		Inscrição CNPJ: 19.732.774/0001-35		Admissão 26/06/2020	Competência Dezembro de 2023
Empregado 000012 EMANUEL OLIVEIRA DOS SANTOS		Cargo GARI		Lotação CNO 900037458678 - PM URUBURETAM	
PIS 13109408194	Banco	Agência	Conta	Tipo de Conta	
Discriminação das Verbas					
Cod.	Descrição	Referência	Provento	Desconto	
011	Salário-Base	31 dia(s)	1.320,00		
310	INSS	7,5%		99,00	
			Total de Proventos 1.320,00	Total de Descontos 99,00	
			Líquido a Receber 1.221,00		
Salário Contratual 1.320,00	Base de Cálculo do INSS 1.320,00	Base de Cálculo do FGTS 1.320,00	FGTS 105,60	FGTS Contribuição Social	Base de Cálculo do IRRF(S)

Recibo de Pagamento ( Folha de Pagamento )		Data e Assinatura / / <i>Paulo Vinicius Sousa Vas.</i>			
Empresador MV E R LOCAÇÃO E CONSTRUÇÃO EIRELI		Inscrição CNPJ: 19.732.774/0001-35		Admissão 26/06/2020	Competência Dezembro de 2023
Empregado 000013 PAULO VINICIUS SOUSA VASCONCELOS		Cargo GARI		Lotação CNO 900037458678 - PM URUBURETAM	
PIS 23607378297	Banco	Agência	Conta	Tipo de Conta	
Discriminação das Verbas					
Cod.	Descrição	Referência	Provento	Desconto	
011	Salário-Base	31 dia(s)	1.320,00		
310	INSS	7,5%		99,00	
			Total de Proventos 1.320,00	Total de Descontos 99,00	
			Líquido a Receber 1.221,00		
Salário Contratual 1.320,00	Base de Cálculo do INSS 1.320,00	Base de Cálculo do FGTS 1.320,00	FGTS 105,60	FGTS Contribuição Social	Base de Cálculo do IRRF(S)



Recibo de Pagamento ( Folha de Pagamento )			Data e Assinatura 1/1 FRANCISCO FEITOSA FERREIRA			
Empreendedor MV E R LOCAÇAO E CONSTRUÇAO EIRELI		Inscrição CNPJ: 19.732.774/0001-35		Admissão 26/06/2020	Competência Dezembro de 2023	
Empregado 000014 FRANCISCO FEITOSA FERREIRA		Cargo GARI			Lotação CNO 900037458678 - PM URUBURETAM	
PIS 22018145729	Banco	Agência		Conta	Tipo de Conta	
Discriminação das Verbas						
Cod.	Descrição	Referência	Provento	Desconto		
011	Salário-Base	31 dia(s)	1.320,00			
310	INSS	7,5%		99,00		
			Total de Proventos 1.320,00	Total de Descontos 99,00		
			Líquido a Receber 1.221,00			
Salário Contratual 1.320,00	Base de Cálculo do INSS 1.320,00	Base de Cálculo do FGTS 1.320,00	FGTS 105,60	FGTS Contribuição Social	Base de Cálculo do IRRF(S)	

Recibo de Pagamento ( Folha de Pagamento )			Data e Assinatura 1/1 ERNANDES TEIXEIRA GOMES			
Empreendedor MV E R LOCAÇAO E CONSTRUÇAO EIRELI		Inscrição CNPJ: 19.732.774/0001-35		Admissão 26/06/2020	Competência Dezembro de 2023	
Empregado 000015 ERNANDES TEIXEIRA GOMES		Cargo GARI			Lotação CNO 900037458678 - PM URUBURETAM	
PIS 16079553008	Banco	Agência		Conta	Tipo de Conta	
Discriminação das Verbas						
Cod.	Descrição	Referência	Provento	Desconto		
011	Salário-Base	31 dia(s)	1.320,00			
310	INSS	7,5%		99,00		
			Total de Proventos 1.320,00	Total de Descontos 99,00		
			Líquido a Receber 1.221,00			
Salário Contratual 1.320,00	Base de Cálculo do INSS 1.320,00	Base de Cálculo do FGTS 1.320,00	FGTS 105,60	FGTS Contribuição Social	Base de Cálculo do IRRF(S)	



Recibo de Pagamento ( Folha de Pagamento )			Data e Assinatura _ / _ / _		<i>Jose de Ribamar Ferreira Rodrigues</i>	
Empreendedor MV E R LOCAÇAO E CONSTRUÇAO EIRELI		Inscrição CNPJ: 19.732.774/0001-35		Admissão 29/09/2020	Competência Dezembro de 2023	
Empregado 000018 JOSE DE RIBAMAR FERREIRA RODRIGUES		Cargo GARI		Lotação CNO 900037458678 - PM URUBURETAM		
PIS 12366025701	Banco	Agência	Conta	Tipo de Conta		
Discriminação das Verbas						
Cod.	Descrição	Referência	Provento	Desconto		
011	Salário-Base	31 dia(s)	1.320,00			
310	INSS	7,5%		99,00		
			Total de Proventos 1.320,00	Total de Descontos 99,00		
				Líquido a Receber 1.221,00		
Salário Contratual 1.320,00	Base de Cálculo do INSS 1.320,00	Base de Cálculo do FGTS 1.320,00	FGTS 105,60	FGTS Contribuição Social	Base de Cálculo do IRRF(S)	

Recibo de Pagamento ( Folha de Pagamento )			Data e Assinatura _ / _ / _		<i>Jose Evandro Teixeira Gomes</i>	
Empreendedor MV E R LOCAÇAO E CONSTRUÇAO EIRELI		Inscrição CNPJ: 19.732.774/0001-35		Admissão 29/09/2020	Competência Dezembro de 2023	
Empregado 000017 JOSE EVANDRO TEIXEIRA GOMES		Cargo GARI		Lotação CNO 900037458678 - PM URUBURETAM		
PIS 13566516340	Banco	Agência	Conta	Tipo de Conta		
Discriminação das Verbas						
Cod.	Descrição	Referência	Provento	Desconto		
011	Salário-Base	31 dia(s)	1.320,00			
310	INSS	7,5%		99,00		
			Total de Proventos 1.320,00	Total de Descontos 99,00		
				Líquido a Receber 1.221,00		
Salário Contratual 1.320,00	Base de Cálculo do INSS 1.320,00	Base de Cálculo do FGTS 1.320,00	FGTS 105,60	FGTS Contribuição Social	Base de Cálculo do IRRF(S)	



**versão Demonstração**

relatório impresso por software em versão licenciada exclusivamente para fins de avaliação

**DEMONSTRATIVO DE FÉRIAS**

Empresa : MV E R LOCAÇÃO E CONSTRUÇÃO EIRELI  
 CNPJ : 19.732.774/XXX1-35  
 Empregado : BRENA KERCIA DE FREITAS  
 Lotação : CNPJ - EMPRESA  
 CTPS : 00000049945 Série:00398 DV:

Admissão: 21/09/XXX2  
 Cargo: ASSISTENTE ADMINISTRATIVO  
 No. do Registro do Empregado: 000030

Período de Aquisição 21/09/XXX2 a 20/09/XXX3	Período de Gozo de 20/12/XXX3 a 18/01/XXX4	Retorno ao Serviço 19/01/XXX4
BASE DE CÁLCULO DA REMUNERAÇÃO DAS FÉRIAS Base de Cálculo Mensal/Horário/Tarefa/Outros		Faltas 0
		Salário Contratual 1.320,00

**DEMONSTRATIVO DA BASE DE CÁLCULO**

Evento	Referência	Valor	Total
011 Salário-Base	30 dia(s)	1.320,00	1.320,00

**REMUNERAÇÃO**

Evento	Referência	Provento	Desconto
110 Remuneração de Férias	30 dia(s)	1.320,00	
111 1/3 de Férias		440,00	
310 INSS	7,5%		132,00

FGTS Contribuição Social: 0,00      FGTS: 0,00      Líquido a Receber: 1.628,00

Comunicamos-lhe que, de acordo com a lei, ser-lhe-ão concedidas férias relativas ao período acima descrito, ficando a sua disposição a importância de R\$ 1.628,00 (Um Mil Seiscentos e Vinte e Oito Reais) relativa aos 30 dias de férias.

*Brena Kercia de Freitas*  
 Empregado  
 Acaraú, 20 de novembro de 2023

*Wagner Augusto Silva*  
 Empregador

Assinatura do Responsável, em Caso de Empregado Menor



versão Demonstração

relatório impresso por software em versão licenciada exclusivamente para fins de avaliação

RECIBO DE FÉRIAS

Empresa : MV E R LOCACAO E CONSTRUCAO EIRELI  
Empregado : BRENA KERCIA DE FREITAS

Recebi a quantia de R\$ 1.628,00 (Hum Mil Seiscentos e Vinte e Oito Reais) correspondente as minhas férias ora concedidas e que vou gozar, de acordo com o aviso que recebi em tempo hábil ao qual dei o meu "ciente". Por ser verdade, firmo o presente recibo, dando plena e geral quitação.

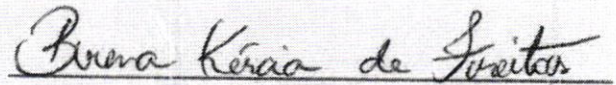

Empregado

Acaraú, 18 de dezembro de 2023

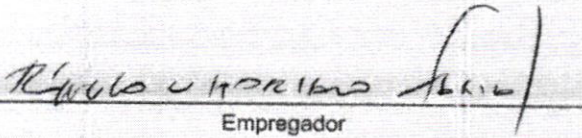

Empregador

Assinatura do Responsável, em Caso de Empregado Menor



RELAÇÃO DE TOMADOR/OBRA - RET

858900000174 513101802408 107684200817 973277400018

EMPRESA: MV E LOCAÇÃO E CONSTRUÇÃO EIRELI INSCRIÇÃO: 19.732.774/0001-35 N° ARQUIVO: DKGDDL5TVQ20000-9  
 FPA: 507 OUTRAS ENTIDADES: 0079 SIMPLES: 1 ALIQ RAT: 3,0 EAP: 0,50 RAT AJUSTADO: 1,50 COD REC: 155 COMP: 12/2023 N° CONTROLE: FYWJYWNELG10000-1  
 TOMADOR/OBRA : MV E LOCAÇÃO E CONSTRUÇÃO EIRELI INSCRIÇÃO: 19.732.774/0001-35 N° CONTROLE: L0HRGETqDdim0000-2  
 LOGRADURO BAIRRO CIDADE UFF  
 RUA GENERAL HUMBERTO MOURA 1330 CENTRO ACARAU 62580000 CE

MODALIDADE : "Branco"-Recolhimento ao FGTS e Declaração à Previdência

VALORES PREVIDÊNCIA		VALORES FGTS - 8%	
REM SEM 13° SALÁRIO	2.833,03	REM SEM 13° SALÁRIO	2.833,03
REM BASE CALC 13° SAL	0,00	REM 13° SALÁRIO	880,00
		DEPÓSITO	297,04
		ENCARGOS FGTS	0,00
		CONTRIB SOCIAL	0,00
		ENCARGOS CONTRIB SOC	0,00
TOTAL TRABALHADORES	2	TOTAL TRABALHADORES	2

VALORES PREVIDÊNCIA		VALORES FGTS - 8%	
REM SEM 13° SALÁRIO	2.833,03	REM SEM 13° SALÁRIO	2.833,03
REM BASE CALC 13° SAL	0,00	REM 13° SALÁRIO	880,00
CONTR SEGURADOS DEVIDA	218,61	DEPÓSITO	297,04
VAL DEVIDO PREV SOC	167,54	ENCARGOS FGTS	0,00
		CONTRIB SOCIAL	0,00
		ENCARGOS CONTRIB SOC	0,00
TOTAL TRABALHADORES	2	TOTAL TRABALHADORES	2



RELAÇÃO DE TOMADOR/OBRA - RET

858900000174 513101802408 107684200817 973277400018

EMPRESA: MV E LOCAÇÃO E CONSTRUÇÃO EIRELI INSCRIÇÃO: 19.732.774/0001-35 N° ARQUIVO: DKGDL5TVO20000-9  
 FPA5: 507 OUTRAS ENTIDADES: 0079 SIMPLES: 1 ALIQ RAT: 3,0 FAP: 0,50 RAT AJUSTADO: 1,50 COD REC: 155 COMP: 12/2023 N° CONTROLE: FYWJYWNELG10000-1  
 TOMADOR/OBRA : PM URUBURETAMA COLETA DE RESÍDUOS INSCRIÇÃO: 900037458678 N° CONTROLE: NHTMKL0XV0000-7  
 LOGRADOURO BAIRRO CIDADE UF  
 PRACA SOARES BULCOA 196 CENTRO URUBURETAMA 62650000 CE

MODALIDADE : "Branco"-Recolhimento ao FGTS e Declaração à Previdência

VALORES PREVIDÊNCIA		VALORES FGTS - 8%	
REM SEM 13° SALÁRIO	7.920,00	REM SEM 13° SALÁRIO	7.920,00
REM BASE CALC 13° SAL	0,00	REM 13° SALÁRIO	3.960,00
		DEPÓSITO	950,42
		ENCARGOS FGTS	0,00
		CONTRIB SOCIAL	0,00
		ENCARGOS CONTRIB SOC	0,00
TOTAL TRABALHADORES	6	TOTAL TRABALHADORES	6

VALORES PREVIDÊNCIA		VALORES FGTS - 8%	
REM SEM 13° SALÁRIO	7.920,00	REM SEM 13° SALÁRIO	7.920,00
REM BASE CALC 13° SAL	0,00	REM 13° SALÁRIO	3.960,00
CONTR SEGURADOS DEVIDA	603,72	DEPÓSITO	950,42
VAL DEVIDO PREV SOC	469,08	ENCARGOS FGTS	0,00
		CONTRIB SOCIAL	0,00
		ENCARGOS CONTRIB SOC	0,00
TOTAL TRABALHADORES	6	TOTAL TRABALHADORES	6



RELACÃO DE TOMADOR/OBRA - RET  
858900000174 513101802408 107684200817 973277400018

EMPRESA: MV E LOCAÇÃO E CONSTRUÇÃO EIRELI INSCRIÇÃO: 19.732.774/0001-35 N° ARQUIVO: DKGDDL5T020000-9  
FPAS: 507 OUTRAS ENTIDADES: 0079 SIMPLES: 1 ALIQ RAT: 3,0 EAP: 0,50 RAT AJUSTADO: 1,50 COD REC: 155 COMP: 12/2023 N° CONTROLE: FwJYWNEIG10000-1  
TOMADOR/OBRA : PARAIPABA CNO 900164348770 CAMARA MUNI INSCRIÇÃO: 900164348770 N° CONTROLE: JJDSJs70z4L0000-5  
LOGRADOURO BAIRRO CIDADE UF  
AVENIDA FLAVIO GRANJEIRO 27A CENTRO PARAIPABA 62685000 CE

MODALIDADE : "Branco"-Recolhimento ao FGTS e Declaração à Previdência

VALORES PREVIDENCIA		VALORES FGTS - 8%	
REM SEM 13° SALÁRIO	5.748,40	REM SEM 13° SALÁRIO	5.748,40
REM BASE CALC 13° SAL	0,00	REM 13° SALÁRIO	550,00
		DEPÓSITO	503,85
		ENCARGOS FGTS	0,00
		CONTRIB SOCIAL	0,00
		ENCARGOS CONTRIB SOC	0,00
TOTAL TRABALHADORES	5	TOTAL TRABALHADORES	5

VALORES PREVIDENCIA		VALORES FGTS - 8%	
REM SEM 13° SALÁRIO	5.748,40	REM SEM 13° SALÁRIO	5.748,40
REM BASE CALC 13° SAL	0,00	REM 13° SALÁRIO	550,00
CONTR SEGURADOS DEVIDA	431,10	DEPÓSITO	503,85
VAL DEVIDO PREV SOC	333,40	ENCARGOS FGTS	0,00
		CONTRIB SOCIAL	0,00
		ENCARGOS CONTRIB SOC	0,00
TOTAL TRABALHADORES	5	TOTAL TRABALHADORES	5



RESUMO - RELAÇÃO DE TOMADOR/OBRA - RET

858900000174 513101802408 107684200817 973277400018

EMPRESA: MV E LOCAÇÃO E CONSTRUÇÃO EIRELI INSCRIÇÃO: 19.732.774/0001-35 N° ARQUIVO: DKGDL5TVQ20000-9  
FPAS: 507 OUTRAS ENTIDADES: 0079 SIMPLES: 1 ALIQ RAT: 3,0 FAP: 0,50 RAT AJUSTADO: 1,50 COD REC: 155 COMP: 12/2023  
N° CONTROLE: FY\*JYNNF1G10000-1

TOTAIS DA EMPRESA

VALORES PREVIDÊNCIA	VALORES FGTS - 8%
REM SEM 13° SALÁRIO	16.501,43
REM BASE CALC 13° SAL	0,00
CONTR SEGURADOS DEVIDA	1.253,43
VAL DEVIDO PREV SOC	970,02
TOTAL TRABALHADORES	13

TOTAL A RECOLHER 1.751,31



COMPROVANTE DE DECLARAÇÃO DAS CONTRIBUIÇÕES A RECOLHER A PREVIDENCIA SOCIAL E A OUTRAS ENTIDADES E FUNDOS POR EPAS TOMADOR

EMPRESA: MV E LOCAÇÃO E CONSTRUÇÃO EIRELI  
 COMPE: 12/2023 COD REC: 155 COD GPS: 2100 EPAS: 507 OUTRAS ENT: 0079 SIMPLES: 1 ALIQ RAT: 3,0 N° ARQUIVO: BRGDJ5TQ20000-9  
 TOMADOR/OBRA: MV E LOCAÇÃO E CONSTRUÇÃO EIRELI N° CONTROLE: LOKRBTQDLM0000-2 INSCRIÇÃO: 19.732.774/0001-35  
 LOGRADOURO: RUA GENERAL HUMBERTO MOURA 1330 BAIRRO: CENTRO TELEFONE: 85-87384887 CNAE PREPONDERANTE: 4120400  
 CIDADE: AÇARAÚ UF: CE CEP: 62580-000 TELEFONE: 744 CNAE: 4120400  
 APROVAÇÃO DO VALOR A RECOLHER: 507 620 779 TOTAL

EMPRESA	EMPREGADOS/AVULSOS	CONTRIBUINTES INDIVIDUAIS	EMPRESA	EMPREGADOS/AVULSOS	CONTRIBUINTES INDIVIDUAIS	EMPRESA	EMPREGADOS/AVULSOS	CONTRIBUINTES INDIVIDUAIS
	218,61	0,00		218,61	0,00		218,61	0,00
	0,00	0,00		0,00	0,00		0,00	0,00
Empregados/Avulsos	566,60	0,00	Empregados/Avulsos	566,60	0,00	Empregados/Avulsos	566,60	0,00
Contribuintes Individuais	0,00	0,00	Contribuintes Individuais	0,00	0,00	Contribuintes Individuais	0,00	0,00
RAT	42,49	0,00	RAT	42,49	0,00	RAT	42,49	0,00
RAT - Agentes Novecos	0,00	0,00	RAT - Agentes Novecos	0,00	0,00	RAT - Agentes Novecos	0,00	0,00
Valores Pagos a Cooperativas Adicional Cooperativas	0,00	0,00	Valores Pagos a Cooperativas Adicional Cooperativas	0,00	0,00	Valores Pagos a Cooperativas Adicional Cooperativas	0,00	0,00
Comercialização Produção	0,00	0,00	Comercialização Produção	0,00	0,00	Comercialização Produção	0,00	0,00
Evento Desportivo/Patrocínio	0,00	0,00	Evento Desportivo/Patrocínio	0,00	0,00	Evento Desportivo/Patrocínio	0,00	0,00
RECOLHIMENTO COME ANT - VALOR INSS	0,00	0,00	RECOLHIMENTO COME ANT - VALOR INSS	0,00	0,00	RECOLHIMENTO COME ANT - VALOR INSS	0,00	0,00
(-) Retenção Lei 9.711/98	0,00	0,00	(-) Retenção Lei 9.711/98	0,00	0,00	(-) Retenção Lei 9.711/98	0,00	0,00
(-) Sal. Família/Sal. Maternidade	59,82	0,00	(-) Sal. Família/Sal. Maternidade	59,82	0,00	(-) Sal. Família/Sal. Maternidade	59,82	0,00
(-) Compensação	764,65	0,00	(-) Compensação	764,65	0,00	(-) Compensação	764,65	0,00
VALOR A RECOLHER - PREVIDENCIA SOCIAL	3,23	0,00	VALOR A RECOLHER - PREVIDENCIA SOCIAL	3,23	0,00	VALOR A RECOLHER - PREVIDENCIA SOCIAL	3,23	0,00
OUTRAS ENTIDADES	164,31	0,00	OUTRAS ENTIDADES	164,31	0,00	OUTRAS ENTIDADES	164,31	0,00
RECOLH COMP ANT - VALOR OUT ENTID	0,00	0,00	RECOLH COMP ANT - VALOR OUT ENTID	0,00	0,00	RECOLH COMP ANT - VALOR OUT ENTID	0,00	0,00
VALOR A RECOLHER - OUTRAS ENTIDADES	164,31	0,00	VALOR A RECOLHER - OUTRAS ENTIDADES	164,31	0,00	VALOR A RECOLHER - OUTRAS ENTIDADES	164,31	0,00
TOTAL A RECOLHER	167,54	0,00	TOTAL A RECOLHER	167,54	0,00	TOTAL A RECOLHER	167,54	0,00

(\*) Os valores de retenção, salário-família/salário-maternidade e compensação demonstrados são os efetivamente abatidos.  
 A DECLARAÇÃO DE DADOS CONSTANTES DESTA GFIP E DO ARQUIVO SEFIP CORRESPONDE A CONTRIBUIÇÃO PREVIDENCIÁRIA, EQUIVALE A CONFESSÃO DE DÍVIDA DOS VALORES DELA DECORRENTES E CONSTITUI EM CRÉDITO(S) PASSIVEL(IS) DE INSCRIÇÃO EM DÍVIDA ATIVA, NA AUSÊNCIA DO OPORTUNO RECOLHIMENTO OU PARCELAMENTO, E CONSEQUENTE EXECUÇÃO JUDICIAL, NOS TERMOS DA LEI Nº 6.830/80.

O EMPREGADOR/CONTRIBUINTE, RENUNCIANDO EXPRESSAMENTE A QUALQUER CONTESTAÇÃO QUANTO AO VALOR E PROCEDÊNCIA DESTA DECLARAÇÃO/DÍVIDA, ASSUME INTEGRAL RESPONSABILIDADE PELA EXATIDÃO DO MONTANTE DECLARADO E CONFESSADO, FICANDO, ENTRETANTO, RESSALVADO A SECRETARIA DA RECEITA FEDERAL DO BRASIL O DIREITO DE APURAR, A QUALQUER TEMPO, A EXISTÊNCIA DE OUTRAS IMPORTÂNCIAS DEVIDAS NÃO INCLuíDAS NESTE INSTRUMENTO, AINDA QUE RELATIVAS AO MESMO PERÍODO.

O EMPREGADOR/CONTRIBUINTE RECONHECE QUE A PRESENTE CONFESSÃO DE DÍVIDA NÃO OBRIGA A SECRETARIA DA RECEITA FEDERAL DO BRASIL A EXPEDIR DOCUMENTO COMPROBATORIO DA INEXISTENCIA DE DÉBITO, SALVO SE SEU CRÉDITO FOR GARANTIDO NA FORMA DOS ARTS. 258 E 259 DO REGULAMENTO DA PREVIDENCIA SOCIAL, APROVADO PELO DECRETO 3.048, DE 12/05/1999, E ALTERAÇÕES POSTERIORES.



COMPROVANTE DE DECLARACAO DAS CONTRIBUICOES A RECOLHER A PREVIDENCIA SOCIAL E A OUTRAS ENTIDADES E FUNDOS POR FPAS  
 TOMADOR

EMPRESA: MV E LOCACAO E CONSTRUCAO EIRELI  
 CNPJ: 12/2023 COD REC: 155 COD GPS: 2208 FPAS: 507 OUTRAS ENT: 0079 SIMPLES: 1 ALIQ RAT: 3,0  
 TOMADOR/OBRA: PM URBURETAMA COLETA DE RESIDUOS N° CONTROLE: NHTMXXL0XVH0000-7 INSCRICAO: 19.732.774/0001-35  
 LOGRADOURO: RUA GENERAL HUMBERTO MOURA 1330 CEP: 62580-000 BAIRRO: CENTRO TELEFONE: 85-87384887 CNAE PREPONDERANTE: 900037458678  
 CIDADE: ACARAU UF: CE CEP: 62580-000 TELEFONE: 85-87384887 CNAE: 4120400  
 APURACAO DO VALOR A RECOLHER: 507 620 744 779 TOTAL

SECRETARIO		EMPREGADOS/AVULSOS		EMPRESA	
		Empregados/Avulsos	Contribuintes Individuais		
EMPRESA		603,72	0,00	0,00	603,72
Empregados/Avulsos		0,00	0,00	0,00	0,00
Contribuintes Individuais		1.584,00	0,00	0,00	1.584,00
RAI		0,00	0,00	0,00	0,00
RAI - Agentes Nociuos		118,80	0,00	0,00	118,80
Valores Pagos a Cooperativas Adicionais Cooperativas		0,00	0,00	0,00	0,00
Comercializacao Producao		0,00	0,00	0,00	0,00
Evento Desportivo/Patrocinio		0,00	0,00	0,00	0,00
RECOLHIMENTO COMP ANT - VALOR INSS		0,00	0,00	0,00	0,00
(-) Retencao Lei 9.711/98		0,00	0,00	0,00	0,00
(-) Sal. Familia/Sal. Maternidade		0,00	0,00	0,00	0,00
(-) Compensacao		2.296,80	0,00	0,00	2.296,80
VALOR A RECOLHER - PREVIDENCIA SOCIAL		9,72	0,00	0,00	9,72
OUTRAS ENTIDADES		459,36	0,00	0,00	459,36
RECOLH COMP ANT - VALOR OUT ENTID		0,00	0,00	0,00	0,00
VALOR A RECOLHER - OUTRAS ENTIDADES		459,36	0,00	0,00	459,36
TOTAL A RECOLHER		469,08	0,00	0,00	469,08

(\*) Os valores de retencao, salario-familia/salario-maternidade e compensacao demonstrados sao os efetivamente abatidos.  
 A DECLARACAO DE DADOS CONSTANTES DESTA GFIP E DO ARQUIVO SEFIP CORRESPONDE A CONTRIBUICAO PREVIDENCIARIA, EQUIVALE A CONFISSAO DE DIVIDA DOS VALORES DELA DECORRENTES E CONSTITUI (EM CREDITO(S) PASSIVEL(IS) DE INSCRICAO EM DIVIDA ATIVA, NA AUSENCIA DO OPORTUNO RECOLHIMENTO OU PARCELAMENTO, E CONSEQUENTE EXECUCAO JUDICIAL NOS TERMOS DA LEI No 6.830/80.

O EMPREGADOR/CONTRIBUINTE, RENUNCIANDO EXPRESSAMENTE A QUALQUER CONTESTACAO QUANTO AO VALOR E PROCEDENCIA DESTA DECLARACAO/DIVIDA, ASSUME INTEGRAL RESPONSABILIDADE PELA EXATIDAO DO MONTANTE DECLARADO E CONFESSADO, FICANDO, ENTRETANTO, RESALVADO A SECRETARIA DA RECEITA FEDERAL DO BRASIL O DIREITO DE APURAR, A QUALQUER TEMPO, A EXISTENCIA DE OUTRAS IMPORTANCIAS DEVIDAS NAO INCLUIDAS NESTE INSTRUMENTO, AINDA QUE RELATIVAS AO MESMO PERIODO.

O EMPREGADOR/CONTRIBUINTE RECONHECE QUE A PRESENTE CONFISSAO DE DIVIDA NAO OBRIGA A SECRETARIA DA RECEITA FEDERAL DO BRASIL A EXERCER DOCUMENTO COMPROBATORIO DA INEXISTENCIA DE DEBITO, SALVO SE SEU CREDITO FOR GARANTIDO NA FORMA DOS ARTS. 258 E 259 DO REGULAMENTO DA PREVIDENCIA SOCIAL, APROVADO PELO DECRETO 3.048, DE 12/05/1999, E ALTERACOES POSTERIORES.



COMPROVANTE DE DECLARAÇÃO DAS CONTRIBUIÇÕES A RECOLHER A PREVIDÊNCIA SOCIAL E A OUTRAS ENTIDADES E FUNDOS POR EPAS  
 TOMADOR

DATA: 27/12/2023  
 HORA: 09:16:16  
 PKG : 0003

EMPRESA: MV E LOCAÇÃO E CONSTRUÇÃO EIRELI  
 COME: 12/2023 COD REC: 155 COD GPS: 2216 EPAS: 507 OUTRAS ENT: 0079 SIMPLES: 1 ALIQ RAT: 3,0  
 TOMADOR/OBRA: FARAÍPABA CNO 900164348770 CAMARA MUNI Nº CONTROLE: JDSJ5702410000-5 INSCRIÇÃO: 19.732.774/0001-35  
 LOGRADOURO: RUA GENERAL HUMBERTO MOURA 1330 CEP: 62580-000 BAIRRO: CENTRO TELEFONE: 85-87384887 CNAE PREPONDERRANTE: 900164348770  
 CIDADE: ACARAÚ UF: CE Nº INSCRIÇÃO: 900164348770  
 APURAÇÃO DO VALOR A RECOLHER: 507 CEP: 620 TELEFONE: 744 CNAE: 4120400  
 TOTAL 779

SEGRUADO	Empregados/Avulsos	Contribuintes Individuais	Empregados/Avulsos	Contribuintes Individuais	Empregados/Avulsos	Contribuintes Individuais	Empregados/Avulsos	Contribuintes Individuais
EMPRESA	431,10	0,00	0,00	0,00	0,00	0,00	0,00	0,00
Empregados/Avulsos	1.149,68	0,00	0,00	0,00	0,00	0,00	0,00	1.149,68
Contribuintes Individuais	0,00	0,00	0,00	0,00	0,00	0,00	0,00	0,00
RAT	86,22	0,00	0,00	0,00	0,00	0,00	0,00	86,22
RAT - Agentes Notivos	0,00	0,00	0,00	0,00	0,00	0,00	0,00	0,00
Valores Pagos a Cooperativas	0,00	0,00	0,00	0,00	0,00	0,00	0,00	0,00
Adicional Cooperativas	0,00	0,00	0,00	0,00	0,00	0,00	0,00	0,00
Comercialização Produção	0,00	0,00	0,00	0,00	0,00	0,00	0,00	0,00
Evento Desportivo/Patrocínio	0,00	0,00	0,00	0,00	0,00	0,00	0,00	0,00
RECOLHIMENTO COMP ANT - VALOR INSS	0,00	0,00	0,00	0,00	0,00	0,00	0,00	0,00
(-) Retençao Lei 9.711/98	0,00	0,00	0,00	0,00	0,00	0,00	0,00	0,00
(-) Sal. Família/Sal. Maternidade	0,00	0,00	0,00	0,00	0,00	0,00	0,00	0,00
(-) Compensação	1.667,00	0,00	0,00	0,00	0,00	0,00	0,00	1.667,00
VALOR A RECOLHER - PREVIDENCIA SOCIAL	0,00	0,00	0,00	0,00	0,00	0,00	0,00	0,00
OUTRAS ENTIDADES	333,40	0,00	0,00	0,00	0,00	0,00	0,00	333,40
RECOLH COMP ANT - VALOR OUT ENTID	0,00	0,00	0,00	0,00	0,00	0,00	0,00	0,00
VALOR A RECOLHER - OUTRAS ENTIDADES	333,40	0,00	0,00	0,00	0,00	0,00	0,00	333,40
TOTAL A RECOLHER	333,40	0,00	0,00	0,00	0,00	0,00	0,00	333,40

(\*): Os valores de retenção, salário-família/salário-maternidade e compensação demonstrados são os efetivamente abatidos.

A DECLARAÇÃO DE DADOS CONSTANTES DESTA GFIP E DO ARQUIVO SEFIP CORRESPONDE A CONTRIBUIÇÃO PREVIDENCIÁRIA, EQUIVALE A CONFESSÃO DE DIVIDA DOS VALORES DELA DECORRENTES E CONSTITUI(EM) CRÉDITO(S) PASSÍVEL(IS) DE INSCRIÇÃO EM DIVIDA ATIVA, NA AUSÊNCIA DO OPORTUNO RECOLHIMENTO OU PARCELAMENTO, E CONSEQUENTE EXECUÇÃO JUDICIAL NOS TERMOS DA LEI Nº 6.830/80.

O EMPREGADOR/CONTRIBUINTE, RENUNCIANDO EXPRESSAMENTE A QUALQUER CONTESTAÇÃO QUANTO AO VALOR E PROCEDÊNCIA DESTA DECLARAÇÃO/DIVIDA, ASSUME INTEGRAL RESPONSABILIDADE PELA EXATIDÃO DO MONTANTE DECLARADO E CONFESSADO, FICANDO, ENTRETANTO, RESSALVADO A SECRETARIA DA RECEITA FEDERAL DO BRASIL O DIREITO DE APURAR, A QUALQUER TEMPO, A EXISTÊNCIA DE OUTRAS IMPORTANCIAS DEVIDAS NÃO INCLUIDAS NESTE INSTRUMENTO, AINDA QUE RELATIVAS AO MESMO PERIODO.

O EMPREGADOR/CONTRIBUINTE RECONHECE QUE A PRESENTE CONFESSÃO DE DIVIDA NÃO OBRIGA A SECRETARIA DA RECEITA FEDERAL DO BRASIL A EXPEDIR DOCUMENTO COMPROBATORIO DA INEXISTÊNCIA DE DÉBITO, SALVO SE SEU CRÉDITO FOR GARANTIDO NA FORMA DOS ARTS. 258 E 259 DO REGULAMENTO DA PREVIDÊNCIA SOCIAL, APROVADO PELO DECRETO 3.048, DE 12/05/1999, E ALTERAÇÕES POSTERIORES.



RELATÓRIO ANALÍTICO DE GPS

COMPETÊNCIA: 12/2023

EMPRESA	EMPRESA	OUTRAS ENT	INSCRIÇÃO	OUTRAS ENTIDADES	COD PAGTO	FPAS
VALORES: SEGURADOS			DED FIAS VALOR DA RETENÇÃO	JUROS/MULTA	TOTAL	REEMBOLSO
MV E LOCAÇÃO E CONSTRUÇÃO EIRELI	0,00	164,31	19.732.774/0001-35	0,00	2100	507
					167,54	0,00
OBSERVAÇÃO : CONSTRUTORA : MV E LOCAÇÃO E CONSTRUÇÃO EIRELI - 19.732.774/0001-35						
VALOR COMPENSADO: RS 764,65 - 12/2023 A 12/2023						
MV E LOCAÇÃO E CONSTRUÇÃO EIRELI	0,00	459,36	900037458678	0,00	2208	507
					469,08	0,00
OBSERVAÇÃO : CONSTRUTORA : MV E LOCAÇÃO E CONSTRUÇÃO EIRELI - 19.732.774/0001-35						
VALOR COMPENSADO: RS 2.296,80 - 12/2023 A 12/2023						
MV E LOCAÇÃO E CONSTRUÇÃO EIRELI	0,00	333,40	900164348770	0,00	2216	507
					333,40	0,00
OBSERVAÇÃO : CONSTRUTORA : MV E LOCAÇÃO E CONSTRUÇÃO EIRELI - 19.732.774/0001-35						
VALOR COMPENSADO: RS 1.667,00 - 12/2023 A 12/2023						



FGTS - FUNDO DE GARANTIA DO TEMPO DE SERVIÇO

GRFIP - SERIP 8.40 (30/07/2021)

RELATÓRIO ANALÍTICO DA GRF

DATA: 27/12/2023  
HORA: 09:56:16  
PÁG : 001/001

EMPRESA: MV E LOCAÇÃO E CONSTRUÇÃO EIRELI  
COMPETÊNCIA: 12/2023

CÓD REC: 155

FPAS: 507

INSCRIÇÃO: 19.732.774/0001-35  
SIMPLES: 1

FGTS - 8%

QTD DE TRABALHADORES	
REMUNERAÇÃO	21.891,43
DEPÓSITO	1.751,31
ENCARGOS FGTS	0,00
CONTRIB SOCIAL	0,00
ENCARGOS CONTRIB SOC	0,00
TOTAL A RECOLHER	1.751,31

VALIDADE DO CÁLCULO: até 07/01/2024

**RELATÓRIO PARA SIMPLES CONFERÊNCIA, NÃO É VÁLIDO PARA QUITAÇÃO.**

A(S) GRF(S), PARA FINS DE QUITAÇÃO, SERÁ(ÃO) IMPRESSA(S) SOMENTE APÓS TRANSMISSÃO DO ARQUIVO VALIDADO PELO CONECTIVIDADE SOCIAL.



**MINISTÉRIO DA ECONOMIA  
SECRETARIA ESPECIAL DA RECEITA FEDERAL DO BRASIL  
RELATÓRIO DA DECLARAÇÃO COMPLETA - DCTFWeb**

Nome do Contribuinte	MV E R LOCAÇÃO E CONSTRUÇÃO LTDA	CNPJ	19.732.774/0001-35
Período apuração	12/2023	Número do Recibo	50000193333541
Data/Hora da Transmissão	28/12/2023 15:10:04	Identificação da Apuração de Débitos	23419671249 / eSocial 62086959 / Reinf CP

**Dados Iniciais**

Classificação Tributária	99-Pessoas Jurídicas em Geral
Número do Recibo da Declaração Retificada	50000193326332
Missão Diplomática ou Repartição Consular	0 - Sem acordo
Ausência de Fatos Geradores	Não

**Endereço**

Logradouro	DO LIONS	Número	1330
Complemento	-	Bairro/Distrito	MONGUBAS
Município	ACARAU	UF	CE
CEP	62580000	Telefone	8881886674
Correio Eletrônico	MVERLOCACOES@HOTMAIL.COM		

**Dados do Representante do Contribuinte e do Responsável pelo Preenchimento**

Representante	ROMULO VITORIANO FARIAS	CPF	97440019334
Telefone	32944916		
Correio Eletrônico	-		
Responsável pelo Preenchimento	-		
CPF	-	CRC	-
UF	-	Telefone	-
Correio Eletrônico	-		

**Débito Apurado e Crédito Vinculado**

Código da Receita	1082-01	Descrição	CP SEGURADOS - EMPREGADOS/AVULSO		
Período Apuração Débito	12/2023				
Débito Apurado	1.240,47				
Créditos	Compensação: 1.180,65				
Deduções	Salário Família: 59,82				
Saldo a Pagar	0,00				
<b>Compensações</b>					
Número do Processo	41138.39174.281223.1.3.16-4158	Tipo	DComp	Valor	1.180,65

**Débito Apurado e Crédito Vinculado**

Código da Receita	1646-01	Descrição	CP PATRONAL - GILRAT AJUSTADO		
Período Apuração Débito	12/2023				
Débito Apurado	247,52				
Créditos	Compensação: 247,52				
Saldo a Pagar	0,00				
<b>Compensações</b>					
Número do Processo	41138.39174.281223.1.3.16-4158	Tipo	DComp	Valor	247,52



**Débito Apurado e Crédito Vinculado**

<b>Código da Receita</b>	1138-01	<b>Descrição</b>	CP PATRONAL - EMPREGADOS/AVULSOS		
<b>Período Apuração Débito</b>	12/2023				
<b>Débito Apurado</b>	3.300,28				
<b>Créditos</b>	Compensação: 3.300,28				
<b>Saldo a Pagar</b>	0,00				
<b>Compensações</b>					
<b>Número do Processo</b>	41138.39174.281223.1.3.16-4158	<b>Tipo</b>	DComp	<b>Valor</b>	3.300,28



**MINISTÉRIO DA ECONOMIA**  
**SECRETARIA ESPECIAL DA RECEITA FEDERAL DO BRASIL**  
**Recibo de Entrega da Declaração de Débitos e Créditos Tributários Federais Previdenciários - DCTFWeb**

<b>CNPJ/CPF</b>	19.732.774/0001-35
<b>Nome</b>	MV & R LOCACAO E CONSTRUCAO LTDA
<b>Período de apuração</b>	12/2023
<b>Declaração Retificadora</b>	Sim
<b>Identificação da apuração de débitos</b>	23419671249 / eSocial 62086959 / Reinf CP

**Totalização dos tributos apurados no período**

Tributos	Débitos Apurados	Saldo a Pagar
Contribuição Previdenciária Segurados	R\$ 1.240,47	R\$ 0,00
Contribuição Previdenciária Patronal	R\$ 3.547,80	R\$ 0,00
Contribuição para Outras Entidades e Fundos	R\$ 0,00	R\$ 0,00
IRRF	R\$ 0,00	R\$ 0,00
COFINS	R\$ 0,00	R\$ 0,00
PIS	R\$ 0,00	R\$ 0,00
CSRF	R\$ 0,00	R\$ 0,00
COSIRF	R\$ 0,00	R\$ 0,00
<b>TOTAL</b>	<b>R\$ 4.788,27</b>	<b>R\$ 0,00</b>

O presente Recibo de Entrega da DCTFWeb contém a transcrição da Ficha Resumo da referida declaração, que constitui confissão de dívida, de forma irrevogável, das contribuições declaradas. Fica o declarante ciente de que as contribuições declaradas na DCTFWeb e não pagas serão enviadas para inscrição em Dívida Ativa da União, conforme o disposto no parágrafo 2º do artigo 5º do Decreto-Lei nº 2.124, de 13 de junho de 1984, combinado com a Portaria MF nº 118, de 28 de junho de 1984 estando o declarante sujeito ainda a: 1) inclusão no Cadastro Informativo de Créditos não Quitados do Setor Público Federal (CADIN), impedindo operações de crédito com recursos públicos, a concessão de incentivos fiscais e financeiros e a celebração de convênios e similares que envolvam desembolso de recursos públicos e respectivos aditamentos (Lei nº 10.522, de 2002); 2) encaminhamento ao Ministério Público Federal de Representação Fiscal para Fins Penais nos casos que, em tese, tenha ocorrido crime contra a ordem tributária ou contra a previdência social, por deixar de recolher, no prazo legal, valor de tributo ou de contribuição social, descontado ou cobrado, na qualidade de sujeito passivo de obrigação e que deveria recolher aos cofres públicos (Lei nº 8.137, de 1990 e Código Penal).

Sobre as contribuições não pagas ou não recolhidas nos prazos legais incidirão multa, moratória ou de ofício, conforme o caso, e juros de mora nos termos dos artigos 44 e 61 da Lei nº 9.430, de 27 de dezembro de 1996, combinado com o art. 35 e 35-A, da Lei nº 8.212, de 1991 e artigo 18 da Lei nº 10.833, de 29 de dezembro de 2003.

No caso de falta de apresentação ou de apresentação de declaração com incorreções ou omissões, o contribuinte ficará sujeito às multas previstas no artigo 32-A da Lei nº 8.212, de 24 de julho de 1991.

Não surtirão efeitos as solicitações de retificação de informações prestadas na DCTFWeb que tiverem por objeto excluir ou reduzir: débitos relativos a contribuições, cujos valores já tenham sido enviados para inscrição em Dívida Ativa da União, sejam eles saldos a pagar ou valores apurados em procedimento de auditoria interna; débitos de contribuições em relação as quais o sujeito passivo tenha sido objeto de procedimento fiscal e/ou nos casos em que a apresentação da declaração ocorra após o prazo decadencial.

**Dados do Representante da Pessoa Jurídica**

<b>Nome</b>	ROMULO VITORIANO FARIAS
<b>CPF</b>	974.400.193-34
<b>Telefone</b>	3294-4916

**Recibo de Entrega da DCTFWeb**

<b>DCTFWeb recebida via Internet pelo Agente Receptor SERPRO em</b>	28/12/2023 15:10:04
<b>Nº do recibo de entrega</b>	0000050000193333541
<b>Esta DCTFWeb foi assinada com o certificado digital de NI:</b>	07.758.294/0001-64





Protocolo de Envio de Arquivos

Prezado cliente,

Seus arquivos foram armazenados na Caixa Econômica Federal em 27/12/2023 09:22:00.

Este protocolo é sua garantia de que o arquivo foi devidamente recebido e armazenado para processamento pela Caixa Econômica Federal. Havendo ocorrências impeditivas no processamento do arquivo será enviada uma nota explicativa para a sua caixa postal no Conectividade Social contendo a(s) ocorrência(s) encontrada(s) e as ações necessárias para a solução.

Informações Complementares:

O número de protocolo do arquivo DKGDDL5TvQ200009.SFP é:

af234bc2-a0d9-4ca2-9c74-db74f2ff1ca5

Transmissor: ANTONIO RODRIGUES BARBOSA:07758294000164

Inscrição do Transmissor: 07758294000164

Responsável: ANTONIO RODRIGUES BARBOSA ME

Inscrição do Responsável: 22398872300

Competência: 12/2023

NRA: DKGDDL5TvQ200009

Base de Processamento: Boa Viagem / CE

Código de Recolhimento: 155

Contato: ANTONIO RODRIGUES

Telefone: 008834272035







MINISTÉRIO DO TRABALHO E EMPREGO - MTE  
SEIIP - SÉRIE 8.40 (30/07/2021) TABELAS 44.0 (25/01/2022)

MINISTÉRIO DA FAZENDA - MF

DATA: 27/12/2023  
HORA: 09:16:16  
PÁG : 0002/0012

RELAÇÃO DOS TRABALHADORES CONSTANTES NO ARQUIVO SEIIP  
RESUMO DO FECHAMENTO - TOMADOR DE SERVIÇOS/OBRA  
MODALIDADE : "BRANCO"-RECOLHIMENTO AO FGTS E DECLARAÇÃO À PREVIDÊNCIA  
858900000174 513101802408 107684200817 973277400018

EMPRESA: MV E LOCAÇÃO E CONSTRUÇÃO EIRELI  
COMP: 12/2023 COD REC: 155 COD GES: 2100 FPAS: 507 OUTRAS ENT: 0079 SIMPLIES: 1 RAT: 3.0  
TOMADOR/OBRA: MV E LOCAÇÃO E CONSTRUÇÃO EIRELI Nº DE CONTRAIOE: LOHRCET9DIm0000-2  
LOGRADOURO: RUA GENERAL HUMBERTO MOURA 1330 BAIRRO: CENTRO  
CIDADE: ACARAU UF: CE CEP: 62580-000 CNAE PRINCIPAL: 4120400  
CNAE SECUNDARIAS: 4120400

CAT	QUANT	REMUNERAÇÃO SEM 13°	REMUNERAÇÃO 13°	BASE CÁL PREV SOC	BASE CÁL 13° PREV SOC
01	2	2.833,03	880,00	2.833,03	0,00
TOTALS:	2	2.833,03	880,00	2.833,03	0,00



RESUMO DAS INFORMAÇÕES À PREVIDÊNCIA SOCIAL CONSTANTES NO ARQUIVO SEFIP  
 TOMADOR DE SERVIÇOS/OBRA

EMPRESA: MV E LOCAÇÃO E CONSTRUÇÃO EIRELI  
 COMP: 12/2023 COD HEC:155 COD GES: 2100 EPAS: 507 OUTRAS ENT: 0079 SIMPLES: 1 RAT: 3.0  
 TOMADOR/OBRA: MV E LOCAÇÃO E CONSTRUÇÃO EIRELI Nº DE CONTROLE: LOHRCETGDDIM0000-2 INSCRIÇÃO: 19.732.774/0001-35  
 LOGRADOURO: RUA GENERAL HUMBERTO MOURA 1330 BAIRRO: CENTRO Nº ARQUIVO: DKGDL5TWQ20000-9  
 CIDADE: ACAERAU UF: CE CEP: 62580-000 TELEFONE: 0085 8738 4887 CNAE: 4120400 CNAE RESPONDERANTE: 4120400

VALOR DEV PREV SOC CALCULADO SEFIP: 167.54 CONTRIB SEGURADOS - DEVIDA: 218.61  
 SALÁRIO FAMILIA: 59.82 RECEITA EVENTO DESP/PATROCÍNIO: 0.00  
 SALÁRIO MATERNIDADE: 0.00 PERC DE ISENÇÃO DE FIANTROPIA: 0.00  
 VALORES PAGOS COOP TRABALHO - SEM ADICIONAL: 0.00 VALORES PAGOS COOP TRABALHO - ADIC. 15 ANOS: 0.00  
 VALORES PAGOS COOP TRABALHO - ADIC. 20 ANOS: 0.00 VALORES PAGOS COOP TRABALHO - ADIC. 25 ANOS: 0.00  
 VALORES PAGOS COOP TRABALHO - ADIC. 25 ANOS: 0.00 VALOR DAS FATURAS EMITIDAS PARA O TOMADOR: 0.00

COMPENSAÇÃO  
 PERÍODO INICIAL: 12/2023 PERÍODO FINAL: 12/2023 VALOR SOLICITADO: 764.65  
 VALOR ABATIDO: 764.65 VALOR A COMPENSAR: 0.00 VALOR EXCEDENTE AO LIMITE DOS 30%: 516.34

REFERÊNCIA (LEI 9.711/98) VALOR INFORMADO: 0.00 VALOR ABATIDO PELO SEFIP: 0.00 VALOR A COMPENSAR/RESTITUIR: 0.00

BASE DE CÁLCULO APOSENTADORIA ESPECIAL/OCCORRÊNCIA  
 15 ANOS: 0.00 20 ANOS: 0.00 25 ANOS: 0.00  
 QUANTIDADE: 0 QUANTIDADE: 0 QUANTIDADE: 0

QUANTIDADE DE MOVIMENTAÇÕES / CÓDIGOS

H :	0	11:	0	12:	0	13:	0	14:	0	15:	0	J :	0	K :	0	L :	0	M :	0
M1:	0	N2:	0	N3:	0	O1:	0	O2:	0	O3:	0	P1:	0	P2:	0	P3:	0	Q1:	0
Q2:	0	Q3:	0	Q4:	0	Q5:	0	Q6:	0	Q7:	0	R :	0	R1:	0	S2:	0	S3:	0
T1:	0	T2:	0	T3:	0	U1:	0	U3:	0	V3:	0	W :	0	X :	0	X1:	0	Y :	0
Z1:	0	Z2:	0	Z3:	0	Z4:	0	Z5:	0	Z6:	0	Z6:	0	Z6:	0	Z6:	0	Z6:	0



RELACAO DOS TRABALHADORES CONSTANTES NO ARQUIVO SEFIP  
 MODALIDADE: "BRANCO"-RECOLHIMENTO AO FGTS E DECLARACAO A PREVIDENCIA

858900000174 513101802408 107684200817 973277400018

EMPRESA: MV E LOCACAO E CONSTRUCAO EIRELI  
 COMP: 12/2023 COD REC: 155 COD GPS: 2208 FPAS: 507 OUTRAS ENT: 0079 SIMPLES: 1 RAT: 3.0  
 TOMADOR/OBRA: PM URBUBRETAMA COLETA DE RESIDUOS INSCRICAO: 19.732.774/0001-35  
 FAP: 0.50 RAT AJUSTADO: 1.50  
 INSCRICAO: 900037458678

NOME TRABALHADOR	REM SEM 13º SAL	REM 13º SAL	BASE CAL PREV SOCIAL	BASE CÁL 13º SAL PREV SOC	PIS/PASEP/CI	CONTRIB SEG DEVIDA	ADMISSAO	CAT	OCOR	DATA/COD MOVIMENTACAO	DEPOSITO	CBO
												JM
EMANUEL OLIVEIRA DOS SANTOS	1.320,00	660,00	131.09406.19-4	0,00	26/06/2020	01	158,41	05142	0,00			0,00
ERNANDES TEIXEIRA GOMES	1.320,00	660,00	160.79553.00-8	0,00	26/06/2020	01	158,40	05142	0,00			0,00
FRANCISCO FEITOSA FERREIRA	1.320,00	660,00	220.18145.72-9	0,00	26/06/2020	01	158,40	05142	0,00			0,00
JOSE DE RIBAMAR FERREIRA RODRIGUES	1.320,00	660,00	123.66025.70-1	0,00	29/09/2020	01	158,41	05142	0,00			0,00
JOSE EVANDRO TEIXEIRA GOMES	1.320,00	660,00	135.66516.34-0	0,00	29/09/2020	01	158,40	05142	0,00			0,00
EACIO VINICIUS SOUSA VASCONCELOS	1.320,00	660,00	236.07378.29-7	0,00	26/06/2020	01	158,40	05142	0,00			0,00

TOTALS DA EMPRESA/TOMADOR 7.920,00 3.960,00 0,00 603,72 950,42 0,00



MINISTÉRIO DO TRABALHO E EMPREGO - MTE  
GFIP - SEFIP 8.40 (30/07/2021) TABELAS 44.0 (25/01/2022)

MINISTÉRIO DA FAZENDA - MF

DATA: 27/12/2023  
HORA: 09:16:16  
PÁG : 0005/0012

RELACÃO DOS TRABALHADORES CONSTANTES NO ARQUIVO SEFIP  
RESUMO DO FECHAMENTO - TOMADOR DE SERVIÇOS/OBRA  
MODALIDADE : "BRANCO"-RECOLHIMENTO AO FGTS E DECLARAÇÃO A PREVIDÊNCIA

858900000174 513101802408 107684200817 973227400018

EMPRESA: MV E LOCAÇÃO E CONSTRUÇÃO EIRELI  
COMP: 12/2023 COD REC: 155 COD GPS: 2208  
TOMADOR/OBRA: FM URUBURETAMA COLETA DE RESÍDUOS

FPAS: 507 OUTRAS ENT: 0079 SIMPLES: 1 RAT: 3.0  
Nº DE CONTROLE: NHEMKKLOxVh00000-7

Nº ARQUIVO: DKGGDE5TW020000-9  
INSCRIÇÃO: 19.732.774/0001-35  
FAP: 0.50 RAT AJUSTADO: 1.50  
INSCRIÇÃO: 900037458678

LOGRADOURO: RUA GENERAL HUMBERTO MOURA 1330  
CIDADE: ACARAU

UF: CE

CEP: 62580-000

BAIRRO: CENTRO

CNAE PREPONDERANTE: 4120400  
CNAE: 4120400

CAT	QUANT	REMUNERAÇÃO SEM 13º	REMUNERAÇÃO 13º	BASE CÁL PREV SOC	BASE CÁL 13º PREV SOC
01	6	7.920,00	3.960,00	7.920,00	0,00
TOTALS:	6	7.920,00	3.960,00	7.920,00	0,00



RESUMO DAS INFORMAÇÕES A PREVIDÊNCIA SOCIAL CONSTANTES NO ARQUIVO SERIP  
 TOMADOR DE SERVIÇOS/OBRA

EMPRESA: MV E LOCAÇÃO E CONSTRUÇÃO EIRELI Nº ARQUIVO: DKGDI5TVQ20000-9  
 COME: 12/2023 COD REC:155 COD GPS: 2208 FPAS: 507 OUTRAS ENT: 0079 SIMPLES: 1 INSCRIÇÃO: 19.732.774/0001-35  
 TOMADOR/OBRA: PM URUBURETAMA COLETA DE RESÍDUOS Nº DE CONTROLE: NHMKKLL0XV00000-7 FAP: 0.50 RAT AJUSTADO: 1.50  
 INSCRIÇÃO: 900037458678  
 LOGRADOURO: RUA GENERAL HUMBERTO MOURA 1330 BAIRRO: CENTRO CNAE PREPONDERANTE: 4120400  
 CIDADE: ACARAÚ UF: CE CEP: 62580-000 TELEFONE: 0085 8738 4887 CNAE: 4120400

VALOR DEV PREV SOC CALCULADO SERIP: 603.72  
 SALÁRIO FAMILIA: 0.00 RECEITA EVENTO DESP/PATROCÍNIO: 0.00  
 SALÁRIO MATERNIDADE: 0.00 PERC DE ISENÇÃO DE FIANTROPIA: 0.00  
 VALORES PAGOS COOP TRABALHO - SEM ADICIONAL: 0.00 13º SALÁRIO MATERNIDADE: 0.00  
 VALORES PAGOS COOP TRABALHO - ADIC. 15 ANOS: 0.00 COM PRODUÇÃO PJ: 0.00  
 VALORES PAGOS COOP TRABALHO - ADIC. 20 ANOS: 0.00 COM PRODUÇÃO PF: 0.00  
 VALORES PAGOS COOP TRABALHO - ADIC. 25 ANOS: 0.00 VALOR DAS FATURAS EMITIDAS PARA O TOMADOR: 0.00

COMPENSAÇÃO PERÍODO INICIAL: 12/2023 PERÍODO FINAL: 12/2023 VALOR SOLICITADO: 2.296.80  
 VALOR ABATIDO: 2.296.80 VALOR A COMPENSAR: 0.00 VALOR EXCEDENTE AO LIMITE DOS 30%: 1.604.85

RETENÇÃO (LEI 9.711/98) VALOR INFORMADO: 0.00 VALOR ABATIDO PELO SERIP: 0.00 VALOR A COMPENSAR/RESTITUIR: 0.00

BASE DE CÁLCULO APOSENTADORIA ESPECIAL/OCCORRÊNCIA 20 ANOS: 0.00 25 ANOS: 0.00  
 15 ANOS: 0.00 QUANTIDADE: 0 QUANTIDADE: 0 QUANTIDADE: 0.00  
 QUANTIDADE: 0

QUANTIDADE DE MOVIMENTAÇÕES / CÓDIGOS

H :	0 11:	0 12:	0 13:	0 14:	0 15:	0 J :	0 K :	0 L :	0 M :
NI :	0 N2:	0 N3:	0 O1:	0 O2:	0 O3:	0 P1:	0 P2:	0 P3:	0 Q1:
Q2 :	0 Q3:	0 Q4:	0 Q5:	0 Q6:	0 Q7:	0 R :	0 R1:	0 S2:	0 S3:
T1 :	0 T2:	0 U1:	0 U2:	0 U3:	0 V3:	0 W :	0 X :	0 X1:	0 Y :
Z1 :	0 Z2:	0 Z3:	0 Z4:	0 Z5:	0 Z6:	0			0



RELAÇÃO DOS TRABALHADORES CONSTANTES NO ARQUIVO SEFIP  
 MODALIDADE : "BRANCO"-RECOLHIMENTO AO FGTS E DECLARAÇÃO A PREVIDÊNCIA

858900000174 513101802408 107684200817 973277400018

EMPRESA: MV E LOCAÇÃO E CONSTRUÇÃO EIRELI INSCRIÇÃO: 19.732.774/0001-35  
 COMP: 12/2023 COD REC: 155 COD GES: 2216 EPAS: 507 OUTRAS ENT: 0079 SIMPLES: 1 RAT: 3.0 FAP: 0.50 RAT AJUSTADO: 1.50  
 TOMADOR/OUERA: PARALIPABA CNO 900164348770 CAMARA MUNI INSCRIÇÃO: 900164348770

NOME TRABALHADOR	REM SEM 13º SAL	REM 13º SAL	BASE CÁL 13º SAL	PREV SOC	FIS/PASEP/CI	CONTRIB SEC DEVIDA	ADMISSÃO	CAT	OCOR	DATA/COD MOVIMENTAÇÃO	DEPÓSITO	CBO JAM
ANAYLSON SILVA DO NASCIMENTO	1.149,68	110,00	160.44553,41-9	0,00	05/12/2023	01	05/12/2023	01		100,77	07170	0,00
GEAN CARNEIRO DA COSTA	1.149,68	110,00	162.19323,65-4	0,00	05/12/2023	01	05/12/2023	01		100,77	07170	0,00
IZAIAS SANTOS DE SOUSA	1.149,68	110,00	161.81716,44-1	0,00	05/12/2023	01	05/12/2023	01		100,77	07152	0,00
OSIEL MORAES DE SOUSA	1.149,68	110,00	166.91663,97-8	0,00	05/12/2023	01	05/12/2023	01		100,77	07152	0,00
WILLIAN MAREIRO DOS SANTOS	1.149,68	110,00	160.81149,66-9	0,00	05/12/2023	01	05/12/2023	01		100,77	07170	0,00

TOTALS DA EMPRESA/TOMADOR

550,00

0,00

431,10

503,85

0,00



RELAÇÃO DOS TRABALHADORES CONSTANTES NO ARQUIVO SERIP  
 RESUMO DO FECHAMENTO - TOMADOR DE SERVIÇOS/OBRA  
 MODALIDADE : "BRANCO"-RECOLHIMENTO AO FGTS E DECLARAÇÃO A PREVIDÊNCIA  
 85890000174 513101802408 107684200817 973277400018

EMPRESA: MV E LOCAÇÃO E CONSTRUÇÃO EIRELI  
 COMP: 12/2023 COD REC: 155 COD GPS: 2216 EPAS: 507 OUTRAS ENT: 0079 SIMPLES: 1 RAT: 3.0  
 TOMADOR/OBRA: PARAIPIABA CNO 900164348770 CAMARA MUNI Nº DE CONTROLE: JJDSJS702410000-5 INSCRIÇÃO: 19.732.774/0001-35  
 LOGRADOURO: RUA GENERAL HUMBERTO MOURA 1330 BAIRRO: CENTRO INSCRIÇÃO: 900164348770  
 CIDADE: ACARAÚ UF: CE CEP: 62580-000 CNAE PREPONDERANTE: 4120400  
 Nº ARQUIVO: DKGDI5TVQ20000-9  
 CNAE: 4120400

CAT	QUANT	REMUNERAÇÃO SEM 13°	REMUNERAÇÃO 13°	BASE CÁL PREV SOC	BASE CÁL 13° PREV SOC
01	5	5.748,40	550,00	5.748,40	0,00
TOTALIS:	5	5.748,40	550,00	5.748,40	0,00



RESUMO DAS INFORMAÇÕES À PREVIDÊNCIA SOCIAL CONSTANTES NO ARQUIVO SEFIP  
 TOMADOR DE SERVIÇOS/OBRA

EMPRESA: MV E LOCAÇÃO E CONSTRUÇÃO EIRELI  
 COMP: 12/2023 COD REC: 155 COD GEP: 2216 EPAS: 507 OUTRAS ENT: 0079 SIMPLES: 1 RAT: 3.0  
 TOMADOR/OBRA: PARAIPIBA CNO 900164348770 CAMARA MUNI Nº DE CONTROLE: JUDSJs70z4L0000-5  
 LOGRADOURO: RUA GENERAL HUMBERTO MOURA 1330 BAIRRO: CENTRO  
 CIDADE: ACARAÚ UF: CE CEP: 62380-000 TELEFONE: 0085 8738 4487 CNAE PREPONDERANTE: 4120400  
 CNAE: 1120400

VALOR DEV PREV SOC CALCULADO SEFIP: 333.40 CONTRIB SEGURADOS - DEVIDA: 431.10  
 SALÁRIO FAMILIA: 0.00 RECEITA EVENTO DESP/PATROCÍNIO: 0.00  
 SALÁRIO MATERNIDADE: 0.00 PERC DE ISENÇÃO DE FILANTROPIA: 0.00  
 VALORES PAGOS COOP TRABALHO - SEM ADICIONAL: 0.00 13º SALÁRIO MATERNIDADE: 0.00  
 VALORES PAGOS COOP TRABALHO - ADIC. 15 ANOS: 0.00 COM PRODUÇÃO PJ: 0.00  
 VALORES PAGOS COOP TRABALHO - ADIC. 20 ANOS: 0.00 COM PRODUÇÃO PF: 0.00  
 VALORES PAGOS COOP TRABALHO - ADIC. 25 ANOS: 0.00 VALOR DAS FATURAS EMITIDAS PARA O TOMADOR: 0.00

COMPENSAÇÃO PERÍODO INICIAL: 12/2023 PERÍODO FINAL: 12/2023 VALOR SOLICITADO: 1.667.01  
 VALOR ABATIDO: 1.667.00 VALOR A COMPENSAR: 0.01 VALOR EXCEDENTE AO LIMITE DOS 30%: 1.166.90

RETENÇÃO (LEI 9.711/98) VALOR INFORMADO: 0.00 VALOR ABATIDO PELO SEFIP: 0.00 VALOR A COMPENSAR/RESTITUIR: 0.00

BASE DE CÁLCULO APOSENTADORIA ESPECIAL/OCCORRÊNCIA 15 ANOS: 0.00 20 ANOS: 0.00 25 ANOS: 0.00  
 QUANTIDADE: 0 QUANTIDADE: 0 QUANTIDADE: 0

QUANTIDADE DE MOVIMENTAÇÕES / CÓDIGOS

H :	0 11:	0 12:	0 13:	0 14:	0 15:	0 16:	0 17:	0 18:	0 19:	0 20:	0 21:	0 22:	0 23:	0 24:	0 25:	0 26:	0 27:	0 28:	0 29:	0 30:	0 31:	0 32:	0 33:	0 34:	0 35:	0 36:	0 37:	0 38:	0 39:	0 40:	0 41:	0 42:	0 43:	0 44:	0 45:	0 46:	0 47:	0 48:	0 49:	0 50:	0 51:	0 52:	0 53:	0 54:	0 55:	0 56:	0 57:	0 58:	0 59:	0 60:	0 61:	0 62:	0 63:	0 64:	0 65:	0 66:	0 67:	0 68:	0 69:	0 70:	0 71:	0 72:	0 73:	0 74:	0 75:	0 76:	0 77:	0 78:	0 79:	0 80:	0 81:	0 82:	0 83:	0 84:	0 85:	0 86:	0 87:	0 88:	0 89:	0 90:	0 91:	0 92:	0 93:	0 94:	0 95:	0 96:	0 97:	0 98:	0 99:	0 100:
MI:	0 N2:	0 N3:	0 O1:	0 O2:	0 O3:	0 P1:	0 P2:	0 P3:	0 Q1:	0 Q2:	0 Q3:	0 Q4:	0 Q5:	0 Q6:	0 Q7:	0 R:	0 R1:	0 R2:	0 R3:	0 S1:	0 S2:	0 S3:	0 S4:	0 S5:	0 T1:	0 T2:	0 T3:	0 T4:	0 T5:	0 T6:	0 T7:	0 T8:	0 T9:	0 U:	0 U1:	0 U2:	0 U3:	0 V:	0 V1:	0 V2:	0 V3:	0 W:	0 W1:	0 W2:	0 W3:	0 X:	0 X1:	0 X2:	0 X3:	0 X4:	0 X5:	0 X6:	0 X7:	0 X8:	0 X9:	0 Y:	0 Y1:	0 Y2:	0 Y3:	0 Y4:	0 Y5:	0 Y6:	0 Y7:	0 Y8:	0 Y9:	0 Z:	0 Z1:	0 Z2:	0 Z3:	0 Z4:	0 Z5:	0 Z6:	0 Z7:	0 Z8:	0 Z9:	0 100:														



MINISTÉRIO DO TRABALHO E EMPREGO - MTE  
GFIP - SEFIP 8.40 (30/07/2021) TABELAS 44.0 (25/01/2022)

MINISTÉRIO DA FAZENDA - MF

RELACÃO DOS TRABALHADORES CONSTANTES NO ARQUIVO SEFIP  
RESUMO DO FECHAMENTO - EMPRESA

858900000174 513101802408 107684200817 973277400018

DATA: 27/12/2023  
HORA: 09:16:16  
PÁG : 0010/0012

EMPRESA: MV E LOCAÇÃO E CONSTRUÇÃO EIRELI  
COMP: 12/2023 COD REC: 155 COD GPS:  
TOMADOR/OBRA:

Nº DE CONTROLE: FVWJTWNEIG10000-1  
FRAS: 507 OUTRAS ENT: 0079 SIMPLES: 1

RAT: 3.0

Nº ARQUIVO: DKGGDL5T\*Q20000-9  
INSCRIÇÃO: 19.732.774/0001-35  
FAP: 0.50 RAT AJUSTADO: 1.50  
INSCRIÇÃO:

LOGRADOURO: RUA GENERAL HUMBERTO MOURA 1330  
CIDADE: ACAJÁU UF: CE

CEP: 62580-000

BAIRRO: CENTRO

CNAE PRINCIPAL: 4120400  
CNAE: 4120400

CAT	QUANT	REMUNERAÇÃO SEM 13º	REMUNERAÇÃO 13º	BASE CÁL PREV SOC	BASE CÁL 13º PREV SOC
01	13	16.501,43	5.390,00	16.501,43	0,00
TOTALIS:	13	16.501,43	5.390,00	16.501,43	0,00



MINISTÉRIO DO TRABALHO E EMPREGO - MTE  
CEIP - SEIIP 8.40 (30/07/2021) TABELAS 44.0 (25/01/2022)

MINISTÉRIO DA FAZENDA - MF

DATA: 27/12/2023  
HORA: 09:16:16  
PÁG : 0011/0012

RELAÇÃO DOS TRABALHADORES CONSTANTES NO ARQUIVO SEIIP  
RESUMO DO FECHAMENTO - EMPRESA  
FGTS

858900000174 513101802408 107684200817 973277400018

EMPRESA: MV E LOCAÇÃO E CONSTRUÇÃO EIRELI  
COMP: 12/2023 COD REC: 155 COD GPS: FPAS: 507 OUTRAS ENT: 0079 SIMPLES: 1 RAT: 3.0  
TOMADOR/OBRA: N° DE CONTROLE: FVWJYVNE1G10000-1  
INSCRIÇÃO: 19.732.774/0001-35  
FAE: 0.50 RAT AJUSTADO: 1.50  
INSCRIÇÃO:  
LOGRADOURO: RUA GENERAL HUMBERTO MOURA 1330 BAIRRO: CENTRO  
CNAE PRÉ-PONDERANTE: 4120400  
CIDADE: ACAEÁU UF: CE CEP: 62580-000 CNAE: 4120400

MODALIDADE : "Branco"-RECOLHIMENTO AO FGTS E DECLARAÇÃO À PREVIDÊNCIA

REMUNERAÇÃO SEM 13º SALÁRIO FGTS - 8%  
REMUNERAÇÃO 13º SALÁRIO 16.501,43  
QUANTIDADE TRABALHADORES 13 5.390,00

VALORES DO FGTS	ENCARGOS FGTS	CONTRIB SOCIAL	ENCARGOS CONTRIB SOCIAL	TOTAL RECOLHER
DATA DE RECOLHIMENTO ATÉ 07/01/2024				
DEPÓSITO FGTS 1.751,31	ENCARGOS FGTS 0,00	CONTRIB SOCIAL 0,00	ENCARGOS CONTRIB SOCIAL 0,00	TOTAL RECOLHER 1.751,31









---

### Transferência entre contas diversas

#### Debitado

Nome CAM MUN DE PARAIPABA  
Agência 4160-2  
Conta corrente 5394-5

#### Créditado

Nome MV R L CONSTRUCAO EIRELI  
Agência 1010-3  
Conta corrente 31586-9  
Valor 131.078,68  
Destinação 0  
Data Nesta data

---

Assinada por	JG475450 GILMARA RODRIGUES DOS SANTOS	31/01/2024 12:35:49
	JG475451 RENAN BARROSO CAVALCANTE	31/01/2024 12:44:49

Transação efetuada com sucesso.

---

Transação efetuada com sucesso por: JG475451 RENAN BARROSO CAVALCANTE.