



**ESTADO DO CEARA**  
**PREFEITURA MUNICIPAL DE ACARAU**  
**SECRETARIA DE ADMINISTRAÇÃO E FINANÇAS**

Nota Nº  
**0000001441**  
**SÉRIE**  
**ELETRÔNICA**

**NOTA FISCAL ELETRÔNICA DE PRESTAÇÃO DE SERVIÇOS**

|                 |            |                    |              |                         |     |
|-----------------|------------|--------------------|--------------|-------------------------|-----|
| Data de Geração | 01/04/2024 | Competência        | ABR/2024     | Nº da NFS-e Substituída | 0   |
| Nº do RPS       | 0          | Local da Prestação | PARAIPABA-CE | Optante do Simples      | NÃO |

**DADOS DO PRESTADOR DO SERVIÇO**

|               |                                  |                 |             |       |    |
|---------------|----------------------------------|-----------------|-------------|-------|----|
| Razão Social  | MV & R LOCACAO E CONSTRUCAO LTDA |                 |             |       |    |
| Nome Fantasia | NORDESTE LOCACAO E CONSTRUCAO    |                 |             |       |    |
| Endereço      | R DO LIONS, 1330 - MONGUBAS      |                 |             |       |    |
| CPF/CNPJ      | 19.732.774/0001-35               | Insc. Municipal | 20787       | UF    | CE |
|               |                                  | Insc. Estadual  | 0           |       |    |
| Cidade        | ACARAU                           | C.E.P           | 62580000    | Comp. |    |
|               |                                  | Telefone        | 88981886674 |       |    |



**DADOS DO TOMADOR DO SERVIÇO**

|              |                                                       |                 |   |                |  |
|--------------|-------------------------------------------------------|-----------------|---|----------------|--|
| Razão Social | Câmara Municipal de Paraipaba                         |                 |   | E-mail         |  |
| Endereço     | Av Flavio Granjeiro, 27A Centro 62685000 PARAIPABA-Ce |                 |   |                |  |
| CPF/CNPJ     | 35.076.017/0001-07                                    | Insc. Municipal | 0 | Insc. Estadual |  |
|              |                                                       | Telefone        |   |                |  |

**DESCRIÇÃO DOS SERVIÇOS**

Referente a 7º medição do 1º aditivo serviço execução de serviços de engenheiro para construção da nova sede da câmara municipal de Paraipaba Ceará, conforme o contrato Nº 2023.21.08.001.

30% Mao de Obra  
 70% Material

Conta bancária  
 Agência 1010-3  
 Conta 31586-9  
 Banco Brasil

*Julio Cesar S. Pinheiro*  
 Julio Cesar Silveira Pinheiro  
 Engenheiro Civil  
 RNP: 000742373-8

*Franz*  
**Fiscal de Contrato**  
**da Câmara Municipal**  
**portaria nº**

**CODIGO DA ATIVIDADE/SERVIÇO**

705 / 412040005 - Serviços de reparação, conservação e reforma de edificações de todos os tipos

**INFORMAÇÕES PARA SERVIÇOS DE CONSTRUÇÃO CIVIL**

|                |  |             |  |
|----------------|--|-------------|--|
| CÓDIGO DA OBRA |  | ART DA OBRA |  |
|----------------|--|-------------|--|

**TRIBUTOS FEDERAIS**

|     |      |        |      |      |           |      |      |      |          |
|-----|------|--------|------|------|-----------|------|------|------|----------|
| PIS | 0,00 | COFINS | 0,00 | INSS | 12.462,82 | CSLL | 0,00 | IRRF | 2.427,82 |
|-----|------|--------|------|------|-----------|------|------|------|----------|

| VALORES DO PRESTADOR        |            | INFORMAÇÕES DA OPERAÇÃO       |  | CÁLCULO DO ISS               |                |
|-----------------------------|------------|-------------------------------|--|------------------------------|----------------|
| Valor dos Serviços          | 161.854,78 | Natureza da Operação          |  | Valor dos Serviços           | 161.854,78     |
| (-) Desconto Incondicionado | 0,00       | Tributada Fora do Município   |  | (-) Dedução permitida em lei | 113.298,39     |
| (-) Desconto condicionado   | 0,00       | Regime Especial de Tributação |  | (-) Desconto Incondicionado  | 0,00           |
| (-) Retenções Federais      | 14.890,64  | 0-Nenhum                      |  | Base de Cálculo              | 48.556,39      |
| Outras Retenções            | 0,00       | Código de Validação/Link      |  | (X) Aliquota do ISS          | 5,0000 %       |
| (-) ISS Retido              | 2.427,82   | 9um4g2i8nqcpzlr bx7fhoysje5v  |  | ISS a Reter                  | (X)Sim ( ) Não |
| (=) Valor Líquido           | 144.536,32 | http://www.acarau.ce.gov.br/  |  | (=) Valor do ISS             | 2.427,82       |

**INFORMAÇÕES ADICIONAIS**

**OUTRAS INFORMAÇÕES**

**LIQUIDANTE**

**ATESTO e(e) Serviços(s) Constante**  
**nesta Nota Fiscal**

Impressa em: 01/04/24 09:42

Data 03/04/24  
*Cristy Carmine Rodrigues*  
 Portaria Nº 02124 BR

Hora da emissão: 09:41:16

**RECIBO**

**VALOR R\$ - 161.854,78**

**RECEBEMOS DA CÂMARA MUNICIPAL DE PARAIPABA-CE.**

AV FLAVIO GRANJEIRO, 27A, CENTRO, 62685000, PARAIPABA-CE

REFERENTE A 7º MEDIÇÃO DO 1º ADITIVO SERVIÇO EXECUÇÃO DE SERVIÇOS DE ENGENHEIRO PARA CONSTRUÇÃO DA NOVA SEDE DA CÂMARA MUNICIPAL DE PARAIPABA CEARÁ, CONFORME O CONTRATO Nº 2023.21.08.001.

**A IMPORTÂNCIA DE** (CENTO E SESENTA E UM MIL, OITOCENTOS E CINQUENTA E QUATRO REAIS E SETENTA E OITO CENTAVOS).

**REFERENTE** Á NOTA FISCAL DE Nº 0000001441

ACARAÚ-CE, \_\_\_\_\_ DE \_\_\_\_\_ DE 2024.



MV & R LOCAÇÃO E CONSTRUÇÃO-EIRELI  
CNPJ: 19.732.774/0001-35  
ROMULO VITORIANO FARIAS  
CPF - 974.400.193-34  
SOCIO-ADMINISTRADOR









GFIP - SEFIP 8.40

|                                                          |                                |                                               |                             |                                   |
|----------------------------------------------------------|--------------------------------|-----------------------------------------------|-----------------------------|-----------------------------------|
| 01-RAZÃO SOCIAL/NOME<br>MV E LOCACAO E CONSTRUCAO EIRELI |                                |                                               |                             | 02-DDD/TELEFONE<br>(0085)87384887 |
| 03-FPAS<br>507                                           | 04-SIMPLES<br>1                | 05-REMUNERAÇÃO<br>18.104,43                   | 06-QTDE TRABALHADORES<br>13 | 07-ALÍQUOTA FGTS<br>8             |
| 08-CÓD RECOLHIMENTO<br>155                               | 09-ID RECOLHIMENTO<br>018083-4 | 10-INSCRIÇÃO/TIPO ( 8 )<br>19.732.774/0001-35 | 11-COMPETÊNCIA<br>02/2024   | 12-DATA DE VALIDADE<br>15/03/2024 |

|                                          |                      |                                 |
|------------------------------------------|----------------------|---------------------------------|
| 13-DEPÓSITO + CONTRIB SOCIAL<br>1.448,35 | 14-ENCARGOS<br>79,77 | 15-TOTAL A RECOLHER<br>1.528,12 |
|------------------------------------------|----------------------|---------------------------------|

\*\*VALOR FGTS A RECOLHER EM 15/03/2024\*\*

858900000158 281201802405 315686203817 973277400018

AUTENTICAÇÃO MECÂNICA

GFIP - SEFIP 8.40

|                                                          |                                |                                               |                             |                                   |
|----------------------------------------------------------|--------------------------------|-----------------------------------------------|-----------------------------|-----------------------------------|
| 01-RAZÃO SOCIAL/NOME<br>MV E LOCACAO E CONSTRUCAO EIRELI |                                |                                               |                             | 02-DDD/TELEFONE<br>(0085)87384887 |
| 03-FPAS<br>507                                           | 04-SIMPLES<br>1                | 05-REMUNERAÇÃO<br>18.104,43                   | 06-QTDE TRABALHADORES<br>13 | 07-ALÍQUOTA FGTS<br>8             |
| 08-CÓD RECOLHIMENTO<br>155                               | 09-ID RECOLHIMENTO<br>018083-4 | 10-INSCRIÇÃO/TIPO ( 8 )<br>19.732.774/0001-35 | 11-COMPETÊNCIA<br>02/2024   | 12-DATA DE VALIDADE<br>15/03/2024 |

|                                          |                      |                                 |
|------------------------------------------|----------------------|---------------------------------|
| 13-DEPÓSITO + CONTRIB SOCIAL<br>1.448,35 | 14-ENCARGOS<br>79,77 | 15-TOTAL A RECOLHER<br>1.528,12 |
|------------------------------------------|----------------------|---------------------------------|

\*\*VALOR FGTS A RECOLHER EM 15/03/2024\*\*

858900000158 281201802405 315686203817 973277400018

AUTENTICAÇÃO MECÂNICA



SISBB - SISTEMA DE INFORMACOES BANCO DO BRASIL  
18/03/2024 - AUTOATENDIMENTO - 07.31.52  
1010301010 SEGUNDA VIA 0001

COMPROVANTE DE PAGAMENTO

CLIENTE: MV R L CONSTRUCAO EIRELI  
AGENCIA: 1010-3 CONTA: 31.586-9

=====  
Convenio FGTS ARRECADACAO GRF  
Codigo de Barras 85890000015-8 28120180240-5  
31568620381-7 97327740001-8  
Data do pagamento 15/03/2024  
CNPJ/CEI/CPF 19732774/0001-35  
COMPETENCIA 02/2024  
CODIGO RECOLHIMENTO 155  
VENCIMENTO 15/03/2024  
VALOR DEPOSITO 1.528,12  
Valor Total 1.528,12  
-----

DOCUMENTO: 031501  
AUTENTICACAO SISBB: D.EAF.BFF.55F.FFD.956



[Voltar](#)[Imprimir](#)

## Certificado de Regularidade do FGTS - CRF

**Inscrição:** 19.732.774/0001-35  
**Razão Social:** MV R LOCACAO E CONSTRUCAO LTDA  
**Endereço:** RUA DO LIONS 1330 / MONGUBAS / ACARAU / CE / 62580-000

A Caixa Econômica Federal, no uso da atribuição que lhe confere o Art. 7, da Lei 8.036, de 11 de maio de 1990, certifica que, nesta data, a empresa acima identificada encontra-se em situação regular perante o Fundo de Garantia do Tempo de Serviço - FGTS.

O presente Certificado não servirá de prova contra cobrança de quaisquer débitos referentes a contribuições e/ou encargos devidos, decorrentes das obrigações com o FGTS.

**Validade:** 09/03/2024 a 07/04/2024

**Certificação Número:** 2024030902461346413947

Informação obtida em 13/03/2024 13:21:42

A utilização deste Certificado para os fins previstos em Lei esta condicionada a verificação de autenticidade no site da Caixa:  
**[www.caixa.gov.br](http://www.caixa.gov.br)**



**MINISTÉRIO DA FAZENDA**  
**Secretaria da Receita Federal do Brasil**  
**Procuradoria-Geral da Fazenda Nacional**

**CERTIDÃO POSITIVA COM EFEITOS DE NEGATIVA DE DÉBITOS RELATIVOS AOS TRIBUTOS  
FEDERAIS E À DÍVIDA ATIVA DA UNIÃO**

**Nome: MV & R LOCACAO E CONSTRUCAO LTDA**  
**CNPJ: 19.732.774/0001-35**

Ressalvado o direito de a Fazenda Nacional cobrar e inscrever quaisquer dívidas de responsabilidade do sujeito passivo acima identificado que vierem a ser apuradas, é certificado que:

1. não constam pendências relativas aos débitos administrados pela Secretaria da Receita Federal do Brasil (RFB); e
2. constam nos sistemas da Procuradoria-Geral da Fazenda Nacional (PGFN) débitos inscritos em Dívida Ativa da União (DAU) com exigibilidade suspensa nos termos do art. 151 da Lei nº 5.172, de 25 de outubro de 1966 - Código Tributário Nacional (CTN), ou garantidos mediante bens ou direitos, ou com embargos da Fazenda Pública em processos de execução fiscal, ou objeto de decisão judicial que determina sua desconsideração para fins de certificação da regularidade fiscal.

Conforme disposto nos arts. 205 e 206 do CTN, este documento tem os mesmos efeitos da certidão negativa.

Esta certidão é válida para o estabelecimento matriz e suas filiais e, no caso de ente federativo, para todos os órgãos e fundos públicos da administração direta a ele vinculados. Refere-se à situação do sujeito passivo no âmbito da RFB e da PGFN e abrange inclusive as contribuições sociais previstas nas alíneas 'a' a 'd' do parágrafo único do art. 11 da Lei nº 8.212, de 24 de julho de 1991.

A aceitação desta certidão está condicionada à verificação de sua autenticidade na Internet, nos endereços <<http://rfb.gov.br>> ou <<http://www.pgfn.gov.br>>.

Certidão emitida gratuitamente com base na Portaria Conjunta RFB/PGFN nº 1.751, de 2/10/2014.

Emitida às 16:02:13 do dia 17/12/2023 <hora e data de Brasília>.

Válida até 14/06/2024.

Código de controle da certidão: **B0CB.DC5E.5260.19C0**

Qualquer rasura ou emenda invalidará este documento.





GOVERNO DO  
ESTADO DO CEARÁ  
Procuradoria Geral do Estado

**Certidão Negativa de Débitos Estaduais**

202403951344

Emitida para os efeitos da Instrução Normativa Nº 13 de 02/03/2001

| IDENTIFICAÇÃO DO(A) REQUERENTE                                 |
|----------------------------------------------------------------|
| <b>Inscrição Estadual:</b><br>071498788                        |
| <b>CNPJ / CPF:</b><br>19732774000135                           |
| <b>RAZÃO SOCIAL:</b><br>MV e R LOCAÇÃO E CONSTRUÇÃO LTDA - EPP |

Ressalvado o direito da Fazenda Estadual de inscrever e cobrar as dívidas que venham a ser apuradas, certifico, para fins de direito, que revendo os registros do Cadastro de Inadimplentes da Fazenda Pública Estadual - CADINE, verificou-se nada existir em nome do(a) requerente acima identificado(a) até a presente data e horário, e, para constar, foi emitida esta certidão.

**EMITIDA VIA INTERNET EM 26/03/2024 ÀS 14:56:53**  
**VÁLIDA ATÉ 25/05/2024**

**A autenticidade deste documento deverá ser comprovada via Internet, no endereço**  
**[www.sefaz.ce.gov.br](http://www.sefaz.ce.gov.br)**



**PREFEITURA MUNICIPAL DE ACARAU**  
**SECRETARIA DE ADMINISTRAÇÃO E FINANÇAS**  
**CERTIDÃO NEGATIVA DE DÉBITOS MUNICIPAIS**



**Nº 0000000192**

**Razão Social**

**MV & R LOCACAO E CONSTRUCAO LTDA**

**INSCRIÇÃO ECONÔMICA Documento**

**00000020787**

C.N.P.J.: 19732774000135

**Bairro**

MONGUBAS

**CEP**

62580000

**Localizado** R DO LIONS, 1330 - - ACARAU-CE

**DADOS DO CONTRIBUINTE OU RESPONSÁVEL**

Inscrição Contribuinte / Nome

**20787 - MV & R LOCACAO E CONSTRUCAO LTDA**

Endereço

R DO LIONS, 1330

Documento

**C.N.P.J. : 19.732.774/0001-35**

MONGUBAS ACARAU-CE CEP: 62580000

No. Requerimento

0000000192/2024

Natureza jurídica

Pessoa Jurídica

**CERTIDÃO**

Certificamos, para os devidos fins, que foram revisados os registros constantes do Cadastro Econômico desta empresa Fiscal e Dívida Ativa do Município, até o presente exercício fiscal, relativo à Inscrição Mobiliária acima especificada, e constatou-se não haver pendência ou dívida vinculada a Empresa acima.

A Secretária de Finanças se reserva no direito de inscrever e cobrar as dívidas que posteriormente venham a ser apuradas.

A aceitação desta certidão está condicionada à verificação de sua autenticidade na internet, nos seguinte endereço:

<http://www.acarau.ce.gov.br//> Menu : Serviços - Governo Eletrônico

ACARAU-CE, 01 DE ABRIL DE 2024

Esta certidão é válida por 090 dias contados da data de emissão

**VALIDA ATÉ: 29/06/2024**

**COD. VALIDAÇÃO 0000000192**





**PREFEITURA MUNICIPAL DE ACARAU**  
**SECRETARIA DE ADMINISTRAÇÃO E FINANÇAS**



**VALIDAÇÃO DE CERTIDÃO**

**Nº: 2024 / 0000000192**

**DOCUMENTO: C.N.P.J.: 19.732.774/0001-35**

**DATA DE EMISSÃO: 01/04/2024**

Esta CERTIDÃO NEGATIVA DE DÉBITOS MUNICIPAIS foi emitida pelo Sistema SEFIN Online sendo válida até 29/06/24  
ACARAU-CE, 01 DE ABRIL DE 2024

**CERTIDÃO VALIDADA VIA INTERNET**

em 01/04/24 às 08:53:10



PODER JUDICIÁRIO  
JUSTIÇA DO TRABALHO

## **CERTIDÃO NEGATIVA DE DÉBITOS TRABALHISTAS**

Nome: MV & R LOCACAO E CONSTRUCAO LTDA (MATRIZ E FILIAIS)

CNPJ: 19.732.774/0001-35

Certidão nº: 13786091/2024

Expedição: 29/02/2024, às 13:43:41

Validade: 27/08/2024 - 180 (cento e oitenta) dias, contados da data de sua expedição.

Certifica-se que **MV & R LOCACAO E CONSTRUCAO LTDA (MATRIZ E FILIAIS)**, inscrito(a) no CNPJ sob o nº **19.732.774/0001-35**, **NÃO CONSTA** como inadimplente no Banco Nacional de Devedores Trabalhistas.

Certidão emitida com base nos arts. 642-A e 883-A da Consolidação das Leis do Trabalho, acrescentados pelas Leis ns.º 12.440/2011 e 13.467/2017, e no Ato 01/2022 da CGJT, de 21 de janeiro de 2022. Os dados constantes desta Certidão são de responsabilidade dos Tribunais do Trabalho.

No caso de pessoa jurídica, a Certidão atesta a empresa em relação a todos os seus estabelecimentos, agências ou filiais.

A aceitação desta certidão condiciona-se à verificação de sua autenticidade no portal do Tribunal Superior do Trabalho na Internet (<http://www.tst.jus.br>).

Certidão emitida gratuitamente.

### **INFORMAÇÃO IMPORTANTE**

Do Banco Nacional de Devedores Trabalhistas constam os dados necessários à identificação das pessoas naturais e jurídicas inadimplentes perante a Justiça do Trabalho quanto às obrigações estabelecidas em sentença condenatória transitada em julgado ou em acordos judiciais trabalhistas, inclusive no concernente aos recolhimentos previdenciários, a honorários, a custas, a emolumentos ou a recolhimentos determinados em lei; ou decorrentes de execução de acordos firmados perante o Ministério Público do Trabalho, Comissão de Conciliação Prévia ou demais títulos que, por disposição legal, contiver força executiva.



Anotação de Responsabilidade Técnica - ART  
Lei nº 6.496, de 7 de dezembro de 1977

**CREA-CE**

**ART OBRA / SERVIÇO**  
**Nº CE20231304537**

Conselho Regional de Engenharia e Agronomia do Ceará

SUBSTITUIÇÃO à  
CE20231283321

**1. Responsável Técnico**

**SIVANILDO FRAGOSO VIEIRA**

Título profissional: **ENGENHEIRO CIVIL**

RNP: **0601423291**

Registro: **12957D CE**

Empresa contratada: **MV & R LOCAÇÃO E CONSTRUÇÃO LTDA EPP**

Registro : **0000440949-CE**

**2. Dados do Contrato**

Contratante: **CÂMARA MUNICIPAL DE PARAIPABA**

**AVENIDA FLÁVIO GRANJEIRO**

Complemento:

Cidade: **PARAIPABA**

Bairro: **CENTRO**

UF: **CE**

CPF/CNPJ: **35.076.017/0001-07**

Nº: **27A**

CEP: **62685000**

Contrato: **2023.21.08.001**

Celebrado em: **21/08/2023**

Valor: **R\$ 1.550.699,10**

Tipo de contratante: **Pessoa Jurídica de Direito Público**

Ação Institucional: **NENHUMA - NÃO OPTANTE**

**3. Dados da Obra/Serviço**

**AVENIDA DOMINGOS BARROSO**

Complemento:

Cidade: **PARAIPABA**

Data de Início: **21/08/2023**

Finalidade:

Proprietário: **CÂMARA MUNICIPAL DE PARAIPABA**

Nº: **S/N**

Bairro: **MONTE ALVERNE**

UF: **CE**

CEP: **62685000**

Previsão de término: **16/06/2024**

Coordenadas Geográficas: **-29.564303, -52.334562**

Código: **Não Especificado**

CPF/CNPJ: **35.076.017/0001-07**

**4. Atividade Técnica**

16 - Execução

49 - Execução de obra > CONSTRUÇÃO CIVIL > INSTALAÇÕES HIDROSSANITÁRIAS > #1.4.2 - DE SISTEMA DE REDES DE ÁGUAS PLUVIAIS

Quantidade

Unidade

1,00

un

49 - Execução de obra > ESTRUTURAS > ESTRUTURAS DE CONCRETO E ARGAMASSA ARMADA > #2.1.1 - DE ESTRUTURA DE CONCRETO ARMADO

1,00

un

49 - Execução de obra > ELETROTÉCNICA > INSTALAÇÕES ELÉTRICAS > DE INSTALAÇÕES ELÉTRICAS EM BAIXA TENSÃO > #11.10.1.2 - PARA FINS COMERCIAIS

1,00

un

49 - Execução de obra > CONSTRUÇÃO CIVIL > EDIFICAÇÕES > DE EDIFICAÇÃO > #1.1.1.1 - DE ALVENARIA

1,00

un

49 - Execução de obra > CONSTRUÇÃO CIVIL > INSTALAÇÕES HIDROSSANITÁRIAS > #1.4.3 - DE INSTALAÇÃO DE SISTEMA DE ESGOTO SANITÁRIO

1,00

un

Após a conclusão das atividades técnicas o profissional deve proceder a baixa desta ART

**5. Observações**

EXECUÇÃO DE SERVIÇOS DE ENGENHARIA PARA CONSTRUÇÃO DA NOVA SEDE DA CÂMARA MUNICIPAL DE PARAIPABA/CE.

**6. Declarações**

- Declaro que estou cumprindo as regras de acessibilidade previstas nas normas técnicas da ABNT, na legislação específica e no decreto n. 5296/2004.

**7. Entidade de Classe**

NENHUMA - NÃO OPTANTE

**8. Assinaturas**

Declaro serem verdadeiras as informações acima

SIVANILDO FRAGOSO VIEIRA - CPF: 309.790.723-87

Local

data

CÂMARA MUNICIPAL DE PARAIPABA - CNPJ: 35.076.017/0001-07

**9. Informações**

- \* A ART é válida somente quando quitada, mediante apresentação do comprovante do pagamento ou conferência no site do Crea.
- \* O comprovante de pagamento deverá ser apensado para comprovação de quitação

A autenticidade desta ART pode ser verificada em: <https://crea-ce.sitac.com.br/publico/>, com a chave: ZDDDD  
Impresso em: 30/10/2023 às 16:05:02 por : id: 170.82.31.87

www.crea-ce.org.br  
Tel: (85) 3453-5800

faleconosco@crea-ce.org.br  
Fax: (85) 3453-5804







Anotação de Responsabilidade Técnica - ART  
Lei nº 6.496, de 7 de dezembro de 1977

**CREA-CE**

**ART OBRA / SERVIÇO**  
**Nº CE20231304537**

**Conselho Regional de Engenharia e Agronomia do Ceará**

SUBSTITUIÇÃO à  
CE20231283321

**10. Valor**

Valor da ART: **R\$ 96,62**

Registrada em: **30/10/2023**

Valor pago: **R\$ 96,62**

Nosso Número: **8216519113**

A autenticidade desta ART pode ser verificada em: <https://crea-ce.sitac.com.br/publico/>, com a chave: ZDD0D  
Impresso em: 30/10/2023 às 16:05:02 por: , ip: 170.82.31.87

[www.creace.org.br](http://www.creace.org.br)  
Tel: (85) 3453-5800

[faleconosco@creace.org.br](mailto:faleconosco@creace.org.br)  
Fax: (85) 3453-5804



CONTRATADA: M&R LOCAÇÃO E CONSTRUÇÃO LTDA

CNPJ: 18.732.774/0001-35

CÂMARA MUNICIPAL DE PARAPARÁ

OBRA: CONSTRUÇÃO DA CÂMARA MUNICIPAL DE PARAPARÁ

LOCAL: PARAPARÁ - CEARÁ

BOLETIM DE MEDIÇÃO

CONTRATO Nº:

PERÍODO: 27/01/2024 A 28/03/2024

MEDIÇÃO Nº 7 - ADITIVO

QUANTIDADE REALIZADA

RESUMO DOS VALORES R\$

ORÇAMENTO: R\$ 161.854,78

MEDIÇÃO ANTERIOR: R\$ -

MEDIÇÃO ACUMULADA: R\$ 161.854,78

SALDO MEDIÇÃO: R\$ -

MEDIÇÃO ATUAL: R\$ 161.854,78

VALOR EM REAIS: R\$ -

PERÍODO ANTERIOR: R\$ -

PERÍODO TOTAL: R\$ 161.854,78

PERÍODO ANTERIOR: R\$ -

PERÍODO TOTAL: R\$ 161.854,78

PERÍODO ANTERIOR: R\$ -

PERÍODO TOTAL: R\$ 161.854,78

PERÍODO ANTERIOR: R\$ -

PERÍODO TOTAL: R\$ 161.854,78

PERÍODO ANTERIOR: R\$ -

PERÍODO TOTAL: R\$ 161.854,78

PERÍODO ANTERIOR: R\$ -

PERÍODO TOTAL: R\$ 161.854,78

PERÍODO ANTERIOR: R\$ -

PERÍODO TOTAL: R\$ 161.854,78

PERÍODO ANTERIOR: R\$ -

PERÍODO TOTAL: R\$ 161.854,78

PERÍODO ANTERIOR: R\$ -

PERÍODO TOTAL: R\$ 161.854,78

PERÍODO ANTERIOR: R\$ -

PERÍODO TOTAL: R\$ 161.854,78

PERÍODO ANTERIOR: R\$ -

PERÍODO TOTAL: R\$ 161.854,78

PERÍODO ANTERIOR: R\$ -

PERÍODO TOTAL: R\$ 161.854,78

PERÍODO ANTERIOR: R\$ -

PERÍODO TOTAL: R\$ 161.854,78

PERÍODO ANTERIOR: R\$ -

PERÍODO TOTAL: R\$ 161.854,78

PERÍODO ANTERIOR: R\$ -

PERÍODO TOTAL: R\$ 161.854,78

PERÍODO ANTERIOR: R\$ -

PERÍODO TOTAL: R\$ 161.854,78

PERÍODO ANTERIOR: R\$ -

PERÍODO TOTAL: R\$ 161.854,78

PERÍODO ANTERIOR: R\$ -

PERÍODO TOTAL: R\$ 161.854,78

PERÍODO ANTERIOR: R\$ -

PERÍODO TOTAL: R\$ 161.854,78

PERÍODO ANTERIOR: R\$ -

PERÍODO TOTAL: R\$ 161.854,78

PERÍODO ANTERIOR: R\$ -

PERÍODO TOTAL: R\$ 161.854,78

PERÍODO ANTERIOR: R\$ -

PERÍODO TOTAL: R\$ 161.854,78

PERÍODO ANTERIOR: R\$ -

PERÍODO TOTAL: R\$ 161.854,78

PERÍODO ANTERIOR: R\$ -

PERÍODO TOTAL: R\$ 161.854,78

PERÍODO ANTERIOR: R\$ -

PERÍODO TOTAL: R\$ 161.854,78

| COD.    | DISCRIMINAÇÃO                                                                                                                  | UNID. | ORÇAMENTO VENCEDOR |                  | PERÍODO  | ANTERIOR | TOTAL    | SALDO | %    | MEDIÇÃO ATUAL | ANTERIOR | TOTAL     | SALDO | %    |
|---------|--------------------------------------------------------------------------------------------------------------------------------|-------|--------------------|------------------|----------|----------|----------|-------|------|---------------|----------|-----------|-------|------|
|         |                                                                                                                                |       | P. UNIT SEM BDI    | P. TOTAL SEM BDI |          |          |          |       |      |               |          |           |       |      |
| 1.00    | SERVIÇOS PRELIMINARES                                                                                                          |       |                    |                  |          |          |          |       |      |               |          |           |       |      |
| C4541   | PLACA PADRÃO DE OBRA, TIPO BANNER                                                                                              | M2    | 351,77             | R\$ 24.473,94    |          |          |          |       | 0,0% |               |          |           |       |      |
| COMP-01 | ADMINISTRAÇÃO DA OBRA                                                                                                          | %     | 476,69             | R\$ -            |          |          |          |       | 0,0% |               |          |           |       |      |
| C1630   | LOCAÇÃO DA OBRA - EXECUÇÃO DE GABARITO                                                                                         | M2    | 6,30               | R\$ -            |          |          |          |       | 0,0% |               |          |           |       |      |
| C0389   | BARRAÇÃO ABERTO                                                                                                                | M2    | 119,16             | R\$ -            |          |          |          |       | 0,0% |               |          |           |       |      |
| C0002   | ARRIO PROVISÓRIO C/1 PAVIMENTO P/ALCANTARADO E DEPOSITO                                                                        | M2    | 651,98             | R\$ -            |          |          |          |       | 0,0% |               |          |           |       |      |
| C2850   | INSTALAÇÕES PROVISÓRIAS DE LUZ, FORÇA, TELEFONE E LÓGICA                                                                       | UN    | 1.249,33           | R\$ -            |          |          |          |       | 0,0% |               |          |           |       |      |
| C1622   | LIGAÇÃO PROVISÓRIA DE ÁGUA E SANITÁRIO                                                                                         | UN    | 2.735,48           | R\$ -            |          |          |          |       | 0,0% |               |          |           |       |      |
| C2946   | SANITÁRIOS E CHUVEIROS                                                                                                         | M2    | 213,07             | R\$ -            |          |          |          |       | 0,0% |               |          |           |       |      |
| C4129   | LOCAÇÃO MENSAL DE ESCORAMENTO TUBULAR                                                                                          | M3    | 1.815,56           | R\$ 22.626,81    | 1.815,56 |          | 1.815,56 | -     | 0,0% | 22.626,81     |          | 22.626,81 | -     | 0,0% |
| C4125   | LOCAÇÃO MENSAL DE ANDARME METÁLICO                                                                                             | M3    | 279,10             | R\$ 1.947,13     | 279,10   |          | 279,10   | -     | 0,0% | 1.947,13      |          | 1.947,13  | -     | 0,0% |
| 2.00    | MOVIMENTO DE TERRA                                                                                                             |       |                    |                  |          |          |          |       |      |               |          |           |       |      |
| C1255   | ESCOVAÇÃO MANUAL C/ APTL. FUNDO P/ CAIXA EM ALVENARIA                                                                          | M3    | 75,79              | R\$ -            |          |          |          |       | 0,0% |               |          |           |       |      |
| C0330   | ATERRO C/COMPACTAÇÃO MANUAL S/CONTROLE, MAT. CAQUIÇÃO                                                                          | M3    | 266,84             | R\$ 24.492,85    | 266,84   |          | 266,84   | -     | 0,0% | 24.492,85     |          | 24.492,85 | -     | 0,0% |
| C2921   | REATERRO C/COMPACTAÇÃO MANUAL S/CONTROLE, MATERIAL DA VALA                                                                     | M3    | 27,83              | R\$ -            |          |          |          |       | 0,0% |               |          |           |       |      |
| C0707   | CARGA MANUAL DE TERRA EM CAMINHÃO BASCULANTE                                                                                   | M3    | 18,84              | R\$ -            |          |          |          |       | 0,0% |               |          |           |       |      |
| C2533   | TRANSPORTE DE MATERIAL, EXCETO ROCHA EM CAMINHÃO ATÉ 5 KM                                                                      | M3    | 23,44              | R\$ -            |          |          |          |       | 0,0% |               |          |           |       |      |
| 3.00    | FUNDAÇÕES / ESTRUTURAS / PAREDES E PAINÉIS                                                                                     |       |                    |                  |          |          |          |       |      |               |          |           |       |      |
| C1609   | LASTRO DE CONCRETO INCLUIDO PREPARO E LANÇAMENTO                                                                               | M3    | 0,08               | R\$ 532,69       | 0,08     |          | 0,08     | -     | 0,0% | 42,62         |          | 42,62     | -     | 0,0% |
| C4592   | ALVENARIA DE EMBASAMENTO EM TIPOLO CERÂMICO FURADO C/ ARGAMASSA CIMENTO E AREIA 1:4                                            | M3    | 0,57               | R\$ 622,47       | 0,57     |          | 0,57     | -     | 0,0% | 354,81        |          | 354,81    | -     | 0,0% |
| C2943   | IMPERMEABILIZAÇÃO C/ EMULSAO ASFALTICA CONSUMO 2KG/M²                                                                          | M2    | 7,13               | R\$ 30,36        | 7,13     |          | 7,13     | -     | 0,0% | 216,32        |          | 216,32    | -     | 0,0% |
| C1405   | FORMA PLANA CHAPA COMPENSADA RESINADA, ESP = 12MM UTIL. 3 X                                                                    | M2    | 204,90             | R\$ 116,65       | 204,90   |          | 204,90   | -     | 0,0% | 23.901,59     |          | 23.901,59 | -     | 0,0% |
| C3891   | FORMA PLANA CHAPA COMPENSADA PLASTIFICADA, ESP = 18MM UTIL. 5X                                                                 | M2    | 6,99               | R\$ 100,41       | 6,99     |          | 6,99     | -     | 0,0% | 701,61        |          | 701,61    | -     | 0,0% |
| C0215   | ARMADURA CA-SUA GROSSA D= 12,5 A 25,0MM                                                                                        | KG    | 93,36              | R\$ 14,72        | 93,36    |          | 93,36    | -     | 0,0% | 1.374,28      |          | 1.374,28  | -     | 0,0% |
| C0217   | ARMADURA CA-60 FINA D= 6,3 A 10,0MM                                                                                            | KG    | 643,90             | R\$ 13,82        | 643,90   |          | 643,90   | -     | 0,0% | 8.898,70      |          | 8.898,70  | -     | 0,0% |
| C4071   | ARMADURA EM TELA SOLDAVEL Q-92                                                                                                 | KG    | 153,17             | R\$ 12,08        | 153,17   |          | 153,17   | -     | 0,0% | 1.850,29      |          | 1.850,29  | -     | 0,0% |
| C0844   | CONCRETO P/MBR, FCK 30 MPa COM AGREGADO ADQUIRIDO                                                                              | M3    | 518,73             | R\$ 9,48         | 518,73   |          | 518,73   | -     | 0,0% | 4.917,56      |          | 4.917,56  | -     | 0,0% |
| C1604   | LANÇAMENTO E APLICAÇÃO DE CONCRETO S/ ELEVAÇÃO                                                                                 | M3    | 4,89               | R\$ 446,90       | 4,89     |          | 4,89     | -     | 0,0% | 2.095,96      |          | 2.095,96  | -     | 0,0% |
| C1603   | LANÇAMENTO E APLICAÇÃO DE CONCRETO C/ ELEVAÇÃO                                                                                 | M3    | 3,58               | R\$ 142,47       | 3,58     |          | 3,58     | -     | 0,0% | 510,04        |          | 510,04    | -     | 0,0% |
| C4458   | LAJE PRE-FABRICADA TRELIÇADA P/ FORRO - VAO ACIMA DE 4,81 M                                                                    | M2    | 1,11               | R\$ 139,48       | 1,11     |          | 1,11     | -     | 0,0% | 288,16        |          | 288,16    | -     | 0,0% |
| C0073   | ALVENARIA DE TIPOLO CERÂMICO FURADO (9X19X19)CM CARGAMASSA MISTA DE CAL HIDRATADA ESP = 10CM (1:2:8)                           | M2    | 36,15              | R\$ 61,12        | 36,15    |          | 36,15    | -     | 0,0% | 2.148,37      |          | 2.148,37  | -     | 0,0% |
| C0773   | CHAPIM PRE-MOLDADO DE CONCRETO                                                                                                 | M2    | -                  | R\$ 112,27       | -        |          | -        | -     | 0,0% | -             |          | -         | -     | 0,0% |
| G2966   | VERGA RETA DE CONCRETO ARMADO                                                                                                  | M3    | -                  | R\$ 1.665,43     | -        |          | -        | -     | 0,0% | -             |          | -         | -     | 0,0% |
| C0054   | ALVENARIA DE EMBASAMENTO DE PÉRA ARGAMASSADA                                                                                   | M3    | 79,68              | R\$ 431,55       | 79,68    |          | 79,68    | -     | 0,0% | 34.386,30     |          | 34.386,30 | -     | 0,0% |
| 4.00    | REVESTIMENTOS PAREDES E TETO                                                                                                   |       |                    |                  |          |          |          |       |      |               |          |           |       |      |
| C0776   | CHAPISCO C/ ARGAMASSA DE CIMENTO E AREIA SPENERRAR TRACO 1:3 ESP = 5MM P/ PAREDE                                               | M2    | 6,36               | R\$ -            |          |          |          |       | 0,0% |               |          |           |       |      |
| C3029   | EMBOCO C/ ARGAMASSA DE CIMENTO E AREIA FENNERADA, TRACO 1:4                                                                    | M2    | 39,19              | R\$ -            |          |          |          |       | 0,0% |               |          |           |       |      |
| C3037   | REBOCO C/ ARGAMASSA DE CIMENTO E AREIA FENNERADA, TRACO 1:4                                                                    | M2    | 43,21              | R\$ -            |          |          |          |       | 0,0% |               |          |           |       |      |
| C4446   | PORCELANATO RETIFICADO POLIDO C/ ARG. PRE-FABRICADA - P/ PAREDE                                                                | M2    | 130,26             | R\$ -            |          |          |          |       | 0,0% |               |          |           |       |      |
| C1927   | REJUNTAMENTO C/ ARG. PRE-FABRICADA, JUNTA ENTRE 2MM E 6MM EM CERÂMICA, ACIMA DE 30X30 CM (900 CM) E PORCELANATOS (PAREDE/PISO) | M2    | 9,15               | R\$ -            |          |          |          |       | 0,0% |               |          |           |       |      |

Handwritten marks and initials at the bottom of the page.













Locação e Construção

CONTRATADA: MVAR LOCAÇÃO E CONSTRUÇÃO LTDA

CNPJ: 19.732.774/0001-35

CÂMARA MUNICIPAL DE PARAIPABA

OBRA: CONSTRUÇÃO DA CÂMARA MUNICIPAL DE PARAIPABA

LOCAL: PARAIPABA - CEARÁ

PLANILHA ORÇAMENTÁRIA

| COD   | DISCRIMINAÇÃO                                                                             | UNID | ORÇAMENTO VENCEDOR QTD | P. UNIT SEM BDI | P. TOTAL SEM BDI | BOLETIM DE MEDIÇÃO |       |       | RESUMO DOS VALORES R\$ |       |       |      |
|-------|-------------------------------------------------------------------------------------------|------|------------------------|-----------------|------------------|--------------------|-------|-------|------------------------|-------|-------|------|
|       |                                                                                           |      |                        |                 |                  | PERÍODO ANTERIOR   | TOTAL | SALDO | PERÍODO ANTERIOR       | TOTAL | SALDO |      |
| C2359 | TÊ PVC BRANCO PIESGOTO D=5MM (27) JUNTAS SOLD.                                            | UN   |                        | 18,68           | R\$              | -                  | -     | -     | -                      | -     | -     | 0,0% |
| C2356 | TÊ PVC BRANCO PIESGOTO D=100MM (47) JUNTAS SOLD.                                          | UN   |                        | 37,19           | R\$              | -                  | -     | -     | -                      | -     | -     | 0,0% |
| C2156 | REGISTRO DE GAVETA BRUTO D= 25MM (17)                                                     | UN   |                        | 56,38           | R\$              | -                  | -     | -     | -                      | -     | -     | 0,0% |
| C2159 | REGISTRO DE GAVETA BRUTO D= 32MM (147)                                                    | UN   |                        | 81,30           | R\$              | -                  | -     | -     | -                      | -     | -     | 0,0% |
| C2161 | REGISTRO DE GAVETA BRUTO D= 50MM (27)                                                     | UN   |                        | 117,41          | R\$              | -                  | -     | -     | -                      | -     | -     | 0,0% |
| C2167 | REGISTRO DE GAVETA C/ CANOPLA CROMADA D= 25MM (17)                                        | UN   |                        | 90,12           | R\$              | -                  | -     | -     | -                      | -     | -     | 0,0% |
| C0346 | BACIA DE LOUÇA BRANCA C/ CAVA ACOPLADA                                                    | UN   |                        | 716,20          | R\$              | -                  | -     | -     | -                      | -     | -     | 0,0% |
| C0357 | BANCADE DE GRANITO (OUTRAS CORES) E= 3CM (C/O LOCAÇÃO)                                    | M2   |                        | 465,19          | R\$              | -                  | -     | -     | -                      | -     | -     | 0,0% |
| C4821 | CUBA DE LOUÇA DE EMBUTIR TORNEIRA ACESSÓRIOS                                              | UN   |                        | 303,37          | R\$              | -                  | -     | -     | -                      | -     | -     | 0,0% |
| C1151 | DUCHA P/ PVC CROMADO (INSTALADO)                                                          | UN   |                        | 68,46           | R\$              | -                  | -     | -     | -                      | -     | -     | 0,0% |
| C1242 | ENGATE PLÁSTICO (INSTALADO)                                                               | UN   |                        | 8,73            | R\$              | -                  | -     | -     | -                      | -     | -     | 0,0% |
| C4836 | ESPELHO CRISTAL, ESPESURA 4MM, COM PARAFUSOS DE FIXAÇÃO, SEM MOLDURA                      | M2   |                        | 435,41          | R\$              | -                  | -     | -     | -                      | -     | -     | 0,0% |
| C1898 | PEÇAS DE APOIO DEFICIENTES C/ TUBO INOX P/MCS                                             | M    |                        | 218,81          | R\$              | -                  | -     | -     | -                      | -     | -     | 0,0% |
| C2272 | SIFÃO DE PVC RÍGIDO D= 2" (INSTALADO)                                                     | UN   |                        | 24,71           | R\$              | -                  | -     | -     | -                      | -     | -     | 0,0% |
| C2504 | TORNEIRA DE PRESSÃO CROMADA LONGA P/ PIA                                                  | UN   |                        | 108,37          | R\$              | -                  | -     | -     | -                      | -     | -     | 0,0% |
| C1356 | EXTINTOR DE GÁS CARBÔNICO OU PÓ QUÍMICO DE 4 OU 6KG                                       | UN   |                        | 629,96          | R\$              | -                  | -     | -     | -                      | -     | -     | 0,0% |
| C2498 | TORNEIRA DE BOLA D= 25MM (17)                                                             | UN   |                        | 46,36           | R\$              | -                  | -     | -     | -                      | -     | -     | 0,0% |
| C3442 | CAIXA D'ÁGUA EM FIBERGLASS - CAP= 1000L                                                   | UN   |                        | 420,44          | R\$              | -                  | -     | -     | -                      | -     | -     | 0,0% |
| G2271 | SIFÃO CROMADO 1" X 1 1/2" (INSTALADO)                                                     | UN   |                        | 155,17          | R\$              | -                  | -     | -     | -                      | -     | -     | 0,0% |
| C4626 | CAIXA SIFONADA PVC 150 X 150 X 50MM, ACABAMENTO BRANCO (GRELHA OU TAMPA CEGA)             | UN   |                        | 49,40           | R\$              | -                  | -     | -     | -                      | -     | -     | 0,0% |
| C9009 | CAIXA EM ALVENARIA (60X80X50CM) DE 1/2 TUBO COMUM, LASTRO DE CONCRETO E TAMPA DE CONCRETO | UN   |                        | 433,78          | R\$              | -                  | -     | -     | -                      | -     | -     | 0,0% |
| C0602 | CAIXA EM ALVENARIA (80X80X80CM) DE 1/2 TUBO COMUM, LASTRO DE CONCRETO E TAMPA DE CONCRETO | UN   |                        | 604,88          | R\$              | -                  | -     | -     | -                      | -     | -     | 0,0% |
| C1948 | PONTO HÍDRULICO, MATERIAL E EXECUÇÃO                                                      | PT   |                        | 220,64          | R\$              | -                  | -     | -     | -                      | -     | -     | 0,0% |
| C1950 | PONTO SANITÁRIO, MATERIAL E EXECUÇÃO                                                      | PT   |                        | 200,52          | R\$              | -                  | -     | -     | -                      | -     | -     | 0,0% |
| 9.00  | INST. ELÉTRICAS, TELEFONIA, LÓGICA, SOM E SISTEMAS DE CONTROLE                            |      |                        |                 | R\$              |                    |       |       |                        |       |       |      |
| C1184 | ELETRODUTO FLEXÍVEL, TIPO GARGANTA                                                        | M    |                        | 15,87           | R\$              | -                  | -     | -     | -                      | -     | -     | 0,0% |
| C0626 | CAIXA DE PASSAGEM COM TAMPA PARA USADA 100X100X50MM                                       | UN   |                        | 25,72           | R\$              | -                  | -     | -     | -                      | -     | -     | 0,0% |
| C1762 | CAIXA DE LIGAÇÃO PVC 4" X 2"                                                              | UN   |                        | 7,66            | R\$              | -                  | -     | -     | -                      | -     | -     | 0,0% |
| C1761 | CAIXA DE LIGAÇÃO PVC 4" X 4"                                                              | UN   |                        | 9,30            | R\$              | -                  | -     | -     | -                      | -     | -     | 0,0% |
| C2069 | QUADRO DE DISTRIBUIÇÃO DE LUZ EMBUTIR ATÉ 36 DIVISÕES 457X332X95MM, C/ BARRAMENTO         | UN   |                        | 378,02          | R\$              | -                  | -     | -     | -                      | -     | -     | 0,0% |
| C3781 | MEDIÇÃO TRIFÁSICA INSTALADA EM MURO - SAÍDA SUBTERRÂNEA                                   | UN   |                        | 2.383,57        | R\$              | -                  | -     | -     | -                      | -     | -     | 0,0% |
| C0543 | CABO LÓGICO 4 PARES, CATEGORIA 5 - UTP (100 MTRS)                                         | M    |                        | 11,79           | R\$              | -                  | -     | -     | -                      | -     | -     | 0,0% |
| C0540 | CABO ISOLADO PVC 750V 2,5MM2                                                              | M    |                        | 6,30            | R\$              | -                  | -     | -     | -                      | -     | -     | 0,0% |
| C0534 | CABO ISOLADO PVC 750V 4MM2                                                                | M    |                        | 7,59            | R\$              | -                  | -     | -     | -                      | -     | -     | 0,0% |
| C0537 | CABO ISOLADO PVC 750V 6MM2                                                                | M    |                        | 8,37            | R\$              | -                  | -     | -     | -                      | -     | -     | 0,0% |
| C0527 | CABO ISOLADO PVC 750V 16MM2                                                               | M    |                        | 15,07           | R\$              | -                  | -     | -     | -                      | -     | -     | 0,0% |
| C0530 | CABO ISOLADO PVC 750V 25 MM2                                                              | M    |                        | 20,06           | R\$              | -                  | -     | -     | -                      | -     | -     | 0,0% |
| C4652 | DISPOSITIVO DE PROTEÇÃO CONTRA SURTOS DE TENSÃO - DPSS - 40 KA/440V                       | UN   |                        | 113,74          | R\$              | -                  | -     | -     | -                      | -     | -     | 0,0% |
| C1093 | DISJUNTOR MONOPOLAR EM QUADRO DE DISTRIBUIÇÃO 16A                                         | UN   |                        | 21,05           | R\$              | -                  | -     | -     | -                      | -     | -     | 0,0% |

RUA DO LIONS, Nº 1330, MONGURAS, ACARAÚ - CEARÁ, CEP: 62.580-000

CNPJ: 19.732.774/0001-35 - FONES: (88) 9.8146-3163

E-MAIL: mverlocacoes@hotmail.com

Handwritten signature







|                                                                                                                                                                                                                   |                                                                                                       |
|-------------------------------------------------------------------------------------------------------------------------------------------------------------------------------------------------------------------|-------------------------------------------------------------------------------------------------------|
| <b>CONTRATADA: MV&amp;R LOCAÇÃO E CONSTRUÇÃO LTDA</b><br>CNPJ: 19.732.774/0001-35<br><b>CÂMARA MUNICIPAL DE PARAIPABA</b><br><b>OBRA: CONSTRUÇÃO DA CÂMARA MUNICIPAL DE PARAIPABA</b><br>LOCAL: PARAIPABA - CEARÁ | <b>MEMORIA DE CALCULO</b><br><b>MEDIÇÃO N° 7 - ADITIVO</b><br><b>PERIODO: 27/01/2024 A 26/03/2024</b> |
|-------------------------------------------------------------------------------------------------------------------------------------------------------------------------------------------------------------------|-------------------------------------------------------------------------------------------------------|

| PLANILHA ORÇAMENTARIA |                                                                                                                                 |     |                    |                 |                       |           | QNTD.   |
|-----------------------|---------------------------------------------------------------------------------------------------------------------------------|-----|--------------------|-----------------|-----------------------|-----------|---------|
| COD.                  | DISCRIMINAÇÃO                                                                                                                   | UND | ORÇAMENTO VENCEDOR |                 |                       | REALIZADA |         |
|                       |                                                                                                                                 |     | QTD                | P. UNIT SEM BDI | P. TOTAL SEM BDI      |           | PERIODO |
| <b>1.00</b>           | <b>SERVIÇOS PRELIMINARES</b>                                                                                                    |     |                    |                 | <b>R\$ 24.473,94</b>  |           |         |
| C4541                 | PLACA PADRÃO DE OBRA, TIPO BANNER                                                                                               | M2  |                    | 351,77          | R\$ -                 |           |         |
| COMP. 01              | ADMINISTRAÇÃO DA OBRA                                                                                                           | %   |                    | 476,69          | R\$ -                 |           |         |
| C1630                 | LOCAÇÃO DA OBRA - EXECUÇÃO DE GABARITO                                                                                          | M2  |                    | 6,30            | R\$ -                 |           |         |
| C0369                 | BARRACÃO ABERTO                                                                                                                 | M2  |                    | 119,16          | R\$ -                 |           |         |
| C0002                 | ABRIGO PROVISÓRIO C/1 PAVIMENTO P/ALOJAMENTO E DEPÓSITO                                                                         | M2  |                    | 851,98          | R\$ -                 |           |         |
| C2850                 | INSTALAÇÕES PROVISÓRIAS DE LUZ, FORÇA, TELEFONE E LÓGICA                                                                        | UN  |                    | 1.249,33        | R\$ -                 |           |         |
| C1622                 | LIGAÇÃO PROVISÓRIA DE ÁGUA E SANITÁRIO                                                                                          | UN  |                    | 2.735,48        | R\$ -                 |           |         |
| C2946                 | SANITÁRIOS E CHUVEIROS                                                                                                          | M2  |                    | 213,07          | R\$ -                 |           |         |
| C4129                 | LOCAÇÃO MENSAL DE ESCORAMENTO TUBULAR                                                                                           | M3  | 1.815,56           | 12,46           | R\$ 22.626,81         | 1.815,56  |         |
| C4125                 | LOCAÇÃO MENSAL DE ANDAIME METÁLICO                                                                                              | M3  | 279,10             | 6,62            | R\$ 1.847,13          | 279,10    |         |
| <b>2.00</b>           | <b>MOVIMENTO DE TERRA</b>                                                                                                       |     |                    |                 | <b>R\$ 24.492,85</b>  |           |         |
| C1255                 | ESCAVAÇÃO MANUAL C/ APIL. FUNDO P/ CAIXA EM ALVENARIA                                                                           | M3  |                    | 75,79           | R\$ -                 |           |         |
| C0330                 | ATERRO C/COMPACTAÇÃO MANUAL S/CONTROLE, MAT. C/AQUISIÇÃO                                                                        | M3  | 266,84             | 91,79           | R\$ 24.492,85         | 266,84    |         |
| C2921                 | REATERRO C/COMPACTAÇÃO MANUAL S/CONTROLE, MATERIAL DA VALA                                                                      | M3  |                    | 27,83           | R\$ -                 |           |         |
| C0707                 | CARGA MANUAL DE TERRA EM CAMINHÃO BASCULANTE                                                                                    | M3  |                    | 18,84           | R\$ -                 |           |         |
| C2533                 | TRANSPORTE DE MATERIAL, EXCETO ROCHA EM CAMINHÃO ATÉ 5 KM                                                                       | M3  |                    | 23,44           | R\$ -                 |           |         |
| <b>3.00</b>           | <b>FUNDAÇÕES / ESTRUTURAS / PAREDES E PAINÉIS</b>                                                                               |     |                    |                 | <b>R\$ 81.666,59</b>  |           |         |
| C1609                 | LASTRO DE CONCRETO INCLUINDO PREPARO E LANÇAMENTO                                                                               | M3  | 0,08               | 532,69          | R\$ 42,62             | 0,08      |         |
| C4592                 | ALVENARIA DE EMBASAMENTO EM TIJOLO CERÂMICO FURADO C/ ARGAMASSA CIMENTO E AREIA 1:4                                             | M3  | 0,57               | 622,47          | R\$ 354,81            | 0,57      |         |
| C2843                 | IMPERMEABILIZAÇÃO C/ EMULSÃO ASFÁLTICA CONSUMO 2KG/M²                                                                           | M2  | 7,13               | 30,36           | R\$ 216,32            | 7,13      |         |
| C1405                 | FORMA PLANA CHAPA COMPENSADA RESINADA, ESP. = 12MM UTIL. 3 X                                                                    | M2  | 204,90             | 116,65          | R\$ 23.901,59         | 204,90    |         |
| C3991                 | FORMA PLANA CHAPA COMPENSADA PLASTIFICADA, ESP. = 18MM UTIL. 5X                                                                 | M2  | 6,99               | 100,41          | R\$ 701,61            | 6,99      |         |
| C0215                 | ARMADURA CA-50A GROSSA D= 12,5 A 25,0MM                                                                                         | KG  | 93,36              | 14,72           | R\$ 1.374,26          | 93,36     |         |
| C0216                 | ARMADURA CA-50A MÉDIA D= 6,3 A 10,0MM                                                                                           | KG  | 643,90             | 13,82           | R\$ 8.898,70          | 643,90    |         |
| C0217                 | ARMADURA CA-60 FINA D=3,40 A 6,40MM                                                                                             | KG  | 153,17             | 12,08           | R\$ 1.850,29          | 153,17    |         |
| C4071                 | ARMADURA EM TELA SOLDÁVEL Q-92                                                                                                  | M2  | 518,73             | 9,48            | R\$ 4.917,56          | 518,73    |         |
| C0844                 | CONCRETO P/VIBR., FCK 30 MPA COM AGREGADO ADQUIRIDO                                                                             | M3  | 4,69               | 446,90          | R\$ 2.095,96          | 4,69      |         |
| C1604                 | LANÇAMENTO E APLICAÇÃO DE CONCRETO S/ ELEVAÇÃO                                                                                  | M3  | 3,58               | 142,47          | R\$ 510,04            | 3,58      |         |
| C1603                 | LANÇAMENTO E APLICAÇÃO DE CONCRETO C/ ELEVAÇÃO                                                                                  | M3  | 1,11               | 241,59          | R\$ 268,16            | 1,11      |         |
| C4458                 | LAJE PRÉ-FABRICADA TRELICADA P/ FÔRRO - VÃO ACIMA DE 4,81 M                                                                     | M2  | -                  | 139,48          | R\$ -                 | -         |         |
| C0073                 | ALVENARIA DE TIJOLO CERÂMICO FURADO (9X19X19)CM C/ARGAMASSA MISTA DE CAL HIDRATADA ESP.=10CM (1:2:8)                            | M2  | 35,15              | 61,12           | R\$ 2.148,37          | 35,15     |         |
| C0773                 | CHAPIM PRÉ-MOLDADO DE CONCRETO                                                                                                  | M2  | -                  | 112,27          | R\$ -                 | -         |         |
| C2666                 | VERGA RETA DE CONCRETO ARMADO                                                                                                   | M3  | -                  | 1.665,43        | R\$ -                 | -         |         |
| C0054                 | ALVENARIA DE EMBASAMENTO DE PEDRA ARGAMASSADA                                                                                   | M3  | 79,68              | 431,55          | R\$ 34.386,30         | 79,68     |         |
| <b>4.00</b>           | <b>REVESTIMENTOS PAREDES E TETO</b>                                                                                             |     |                    |                 | <b>R\$ 169.445,68</b> |           |         |
| C0776                 | CHAPISCO C/ ARGAMASSA DE CIMENTO E AREIA S/PENEIRAR TRAÇO 1:3 ESP.= 5MM P/ PAREDE                                               | M2  | 2.460,80           | 6,36            | R\$ 15.650,69         |           |         |
| C3029                 | EMBOÇO C/ ARGAMASSA DE CIMENTO E AREIA PENEIRADA, TRAÇO 1:4                                                                     | M2  | 115,47             | 39,19           | R\$ 4.525,27          |           |         |
| C3037                 | REBOCO C/ ARGAMASSA DE CIMENTO E AREIA PENEIRADA, TRAÇO 1:4                                                                     | M2  | 2.345,33           | 43,21           | R\$ 101.341,71        |           |         |
| C4446                 | PORCELANATO RETIFICADO POLIDO C/ ARG. PRÉ-FABRICADA - P/ PAREDE                                                                 | M2  | 115,47             | 130,26          | R\$ 15.041,12         |           |         |
| C1427                 | REJUNTAMENTO C/ ARG. PRÉ-FABRICADA, JUNTA ENTRE 2MM E 6MM EM CERÂMICA, ACIMA DE 30X30 CM (900 CM²) E PORCELANATOS (PAREDE/PISO) | M2  | 115,47             | 9,15            | R\$ 1.056,55          |           |         |
| C0778                 | CHAPISCO C/ ARGAMASSA DE CIMENTO E AREIA S/ PENEIRAR TRAÇO 1:3 ESP=5 MM P/ TETO                                                 | M2  | 518,73             | 12,63           | R\$ 6.551,56          |           |         |
| C3035                 | REBOCO C/ ARGAMASSA DE CIMENTO E AREIA S/ PENEIRAR TRAÇO 1:6, ESP=20 MM P/ TETO                                                 | M2  | 518,73             | 34,39           | R\$ 17.839,12         |           |         |
| C3970                 | FORRO DE GESSO CONVENCIONAL (60X60)CM COM TIRO E ARAME GALVANIZADO ENCAPADO - FORNECIMENTO E MONTAGEM                           | M2  | 213,86             | 29,03           | R\$ 6.208,36          |           |         |
| C4284                 | SANCA DE GESSO P/ FORRO CONVENCIONAL - FORNECIMENTO E MONTAGEM                                                                  | M   | 84,80              | 14,52           | R\$ 1.231,30          |           |         |
| <b>5.00</b>           | <b>ESQUADRIAS E VIDROS</b>                                                                                                      |     |                    |                 | <b>R\$ 57.383,82</b>  |           |         |
| C4425                 | PORTA TIPO PARANÁ (0,70 X 2,10 M), C/ FERRAGENS                                                                                 | UN  | 4,00               | 318,23          | R\$ 1.272,92          |           |         |
| C4428                 | PORTA TIPO PARANÁ (0,80 X 2,10 M), COMPLETA                                                                                     | UN  | 16,00              | 765,58          | R\$ 12.249,28         |           |         |
| C1994                 | PORTA TIPO PARANÁ (S/ACESSÓRIOS)                                                                                                | M2  | 3,78               | 121,46          | R\$ 459,12            |           |         |

om  
8



|                                                                                                                                                                                                            |                                                                                         |
|------------------------------------------------------------------------------------------------------------------------------------------------------------------------------------------------------------|-----------------------------------------------------------------------------------------|
| <b>CONTRATADA: MV&amp;R LOCAÇÃO E CONSTRUÇÃO LTDA</b><br>CNPJ: 19.732.774/0001-35<br><b>CÂMARA MUNICIPAL DE PARAIPABA</b><br>OBRA: CONSTRUÇÃO DA CÂMARA MUNICIPAL DE PARAIPABA<br>LOCAL: PARAIPABA - CEARÁ | MEMORIA DE CALCULO<br><b>MEDIÇÃO N° 7 - ADITIVO</b><br>PERÍODO: 27/01/2024 A 26/03/2024 |
|------------------------------------------------------------------------------------------------------------------------------------------------------------------------------------------------------------|-----------------------------------------------------------------------------------------|

| PLANILHA ORÇAMENTARIA |                                                                                                                                                                                                                                                                                                 |     |                    |                 |                   |           | QNTD. |
|-----------------------|-------------------------------------------------------------------------------------------------------------------------------------------------------------------------------------------------------------------------------------------------------------------------------------------------|-----|--------------------|-----------------|-------------------|-----------|-------|
| COD.                  | DISCRIMINAÇÃO                                                                                                                                                                                                                                                                                   | UND | ORÇAMENTO VENCEDOR |                 |                   | REALIZADA |       |
|                       |                                                                                                                                                                                                                                                                                                 |     | QTD                | P. UNIT SEM BDI | P. TOTAL SEM BDI  | PERÍODO   |       |
| C4513                 | JANELA EM ALUMÍNIO ANODIZADO NATURAL/FOSCO, DE CORRER, SEM BANDEIROLA E/OU PEITORIL, SEM VIDRO - FORNECIMENTO E MONTAGEM                                                                                                                                                                        | M2  | 16,00              | 233,51          | R\$ 3.736,16      |           |       |
| C4514                 | PORTA EM ALUMÍNIO ANODIZADO NATURAL/FOSCO, DE CORRER, SEM BANDEIROLA E/OU PEITORIL, SEM VIDRO - FORNECIMENTO E MONTAGEM                                                                                                                                                                         | M2  | 3,68               | 302,71          | R\$ 1.113,97      |           |       |
| C2674                 | VIDRO COMUM FUMÊ EM CAIXILHOS C/MASSA E=5MM, COLOCADO                                                                                                                                                                                                                                           | M2  | 19,68              | 210,75          | R\$ 4.147,56      |           |       |
| C4951                 | VIDRO TEMPERADO INCOLOR C/MASSA E=10MM, COLOCADO                                                                                                                                                                                                                                                | M2  | 12,00              | 350,01          | R\$ 4.200,12      |           |       |
| C1954                 | PORTA 2 FOLHAS C/BANDEIRA E FIXO 2 FLS. DE VIDRO TEMPERADO E=10MM (3.60X2.90)M                                                                                                                                                                                                                  | CJ  | 1,00               | 6.700,96        | R\$ 6.700,96      |           |       |
| C1956                 | PORTA C/BANDEIRA DE VIDRO TEMPERADO E=10MM C/MOLA (0.90X2.90)M                                                                                                                                                                                                                                  | CJ  | 2,00               | 2.192,60        | R\$ 4.385,20      |           |       |
| C1971                 | PORTA DE VIDRO TEMPERADO 2 FOLHAS (1.80X2.10)M E=10MM                                                                                                                                                                                                                                           | CJ  | 2,00               | 3.517,86        | R\$ 7.035,72      |           |       |
| C4726                 | CERCA/GRADIL NYLOFOR H=2,03M, MALHA 5 X 20CM - FIO 5,00MM, COM FIXADORES DE POLIAMIDA EM POSTE 40 X 60 MM CHUMBADOS EM BASE DE CONCRETO (EXCLUSIVE ESTA), REVESTIDOS EM POLIESTER POR PROCESSO DE PINTURA ELETROSTÁTICA (GRADIL E POSTE), NAS CORES VERDE OU BRANCA - FORNECIMENTO E INSTALAÇÃO | M   | 26,00              | 282,64          | R\$ 7.348,64      |           |       |
| C4557                 | PORTÃO DESLIZANTE NYLOFOR, COMPOSTO DE QUADRO, PAINÉIS E ACESSÓRIOS COM PINTURA ELETROSTÁTICA COM TINTA POLIESTER, NAS CORES VERDE OU BRANCA, COM POSTE EM AÇO REVESTIDO, COR VERDE OU BRANCA - FORNECIMENTO E MONTAGEM                                                                         | M2  | 7,29               | 472,27          | R\$ 3.442,85      |           |       |
| C4422                 | ALIZAR DE MADEIRA L= 5 CM (1 FACE)                                                                                                                                                                                                                                                              | CJ  | 4,00               | 38,00           | R\$ 152,00        |           |       |
| C1144                 | DOBRADIÇA CROMADA 3" X 2 1/2"                                                                                                                                                                                                                                                                   | UN  | 6,00               | 29,62           | R\$ 177,72        |           |       |
| C1361                 | FECHADURA COMPLETA PARA PORTA INTERNA                                                                                                                                                                                                                                                           | UN  | 2,00               | 123,77          | R\$ 247,54        |           |       |
| C4421                 | FORRAMENTO DE MADEIRA L = 15 CM                                                                                                                                                                                                                                                                 | CJ  | 2,00               | 357,03          | R\$ 714,06        |           |       |
| <b>6.00</b>           | <b>COBERTURA</b>                                                                                                                                                                                                                                                                                |     |                    | <b>R\$</b>      | <b>79.013,25</b>  |           |       |
| C4511                 | ESTRUTURA DE MADEIRA P/ TELHAS ONDULADAS DE FIBROCIMENTO, ALUMÍNIO OU PLÁSTICAS, APOIADA SOBRE PAREDES E/OU LAJES DE FORRO                                                                                                                                                                      | M2  | 413,08             | 61,86           | R\$ 25.553,13     |           |       |
| C1000                 | CUMEEIRA NORMAL DE FIBROCIMENTO P/TELHA ONDULADA                                                                                                                                                                                                                                                | M   | 13,70              | 33,49           | R\$ 458,81        |           |       |
| C2445                 | TELHA DE FIBROCIMENTO ONDULADA E=6MM, INCLINAÇÃO 27%                                                                                                                                                                                                                                            | M2  | 413,08             | 41,51           | R\$ 17.146,95     |           |       |
| C2253                 | RUFO DE FIBROCIMENTO P/TELHA ONDULADA                                                                                                                                                                                                                                                           | M   | 94,20              | 48,09           | R\$ 4.530,08      |           |       |
| C1353                 | ESTRUTURA METÁLICA TRELIÇADA EM AÇO, EM MARQUISES                                                                                                                                                                                                                                               | M2  | 14,70              | 210,31          | R\$ 3.091,56      |           |       |
| C2222                 | REVESTIMENTO METÁLICO, TIPO "REYNOBOND" DUAS CHAPAS                                                                                                                                                                                                                                             | M2  | 29,40              | 542,61          | R\$ 15.952,73     |           |       |
| C1463                 | IMPERMEABILIZAÇÃO DE CALHA, VIGA-CALHA, JARDINEIRA C/MANTA ASFÁLTICA AUTO-ADESIVA                                                                                                                                                                                                               | M2  | 132,06             | 31,30           | R\$ 4.133,48      |           |       |
| C2057                 | PROTEÇÃO DE SUPERFÍCIES IMPERMEABILIZADAS                                                                                                                                                                                                                                                       | M2  | 132,06             | 34,13           | R\$ 4.507,21      |           |       |
| C1620                 | LETREIRO - LETRA EM CAIXA DE ZINCO, H= 20CM                                                                                                                                                                                                                                                     | UN  | 42,00              | 86,65           | R\$ 3.639,30      |           |       |
| <b>7.00</b>           | <b>PISO</b>                                                                                                                                                                                                                                                                                     |     |                    | <b>R\$</b>      | <b>177.260,08</b> |           |       |
| C3449                 | MEIO FIO PRÉ MOLDADO (0,07X0,30X1,00)M C/REJUNTAMENTO                                                                                                                                                                                                                                           | M   | 155,16             | 22,25           | R\$ 3.452,31      |           |       |
| C1608                 | LASTRO DE CONCRETO IMPERMEABILIZADO E=8CM                                                                                                                                                                                                                                                       | M2  | 577,05             | 68,46           | R\$ 39.504,84     |           |       |
| C2184                 | REGULARIZAÇÃO DE BASE C/ ARGAMASSA CIMENTO E AREIA S/ PENEIRAR, TRAÇO 1:5 - ESP= 3CM, C/IMPERMEABILIZANTE                                                                                                                                                                                       | M2  | 452,81             | 24,72           | R\$ 11.193,46     |           |       |
| C3002                 | PORCELANATO RETIFICADO POLIDO C/ ARG. PRÉ-FABRICADA - P/ PISO                                                                                                                                                                                                                                   | M2  | 423,62             | 125,64          | R\$ 53.223,62     |           |       |
| C1920                 | PISO INDUSTRIAL NATURAL ESP.= 12MM, INCLUS. POLIMENTO (INTERNO)                                                                                                                                                                                                                                 | M2  | 65,92              | 117,59          | R\$ 7.751,53      |           |       |
| C3002                 | PORCELANATO RETIFICADO POLIDO C/ ARG. PRÉ-FABRICADA - RODAPÉ                                                                                                                                                                                                                                    | M2  | 42,78              | 125,64          | R\$ 5.374,88      |           |       |
| C2284                 | SOLEIRA DE GRANITO L= 15CM                                                                                                                                                                                                                                                                      | M   | 26,46              | 76,87           | R\$ 2.033,98      |           |       |
| C1427                 | REJUNTAMENTO C/ ARG. PRÉ-FABRICADA, JUNTA ENTRE 2MM E 6MM EM CERÂMICA, ACIMA DE 30X30 CM (900 CM²) E PORCELANATOS (PAREDE/PISO)                                                                                                                                                                 | M2  | 452,81             | 9,15            | R\$ 4.143,21      |           |       |
| C4441                 | PORCELANATO RETIFICADO NATURAL (FOSCO) C/ ARG. CIMENTO E AREIA P/ PISO                                                                                                                                                                                                                          | M2  | 29,19              | 129,33          | R\$ 3.775,14      |           |       |
| C1865                 | PEDRA PORTUGUESA 2 CORES                                                                                                                                                                                                                                                                        | M2  | 132,49             | 144,71          | R\$ 19.172,63     |           |       |
| C2864                 | LASTRO DE PÓ DE PEDRA                                                                                                                                                                                                                                                                           | M3  | 25,74              | 87,68           | R\$ 2.256,88      |           |       |
| C3782                 | PISO PRÉ-MOLDADO ARTICULADO E INTERTRAVADO DE 16 FACES - E = 8,0 CM (35 MPA) P/ TRÁFEGO PESADO                                                                                                                                                                                                  | M2  | 257,40             | 84,99           | R\$ 21.876,43     |           |       |
| C4624                 | PISO PODOTÁTIL EXTERNO EM PMC ESP. 3CM, ASSENTADO COM ARGAMASSA (FORNECIMENTO E ASSENTAMENTO)                                                                                                                                                                                                   | M2  | 30,88              | 113,38          | R\$ 3.501,17      |           |       |
| <b>8.00</b>           | <b>INSTALAÇÕES HIDRÁULICAS</b>                                                                                                                                                                                                                                                                  |     |                    | <b>R\$</b>      | <b>45.007,10</b>  |           |       |

M  
S



|                                                          |                                         |
|----------------------------------------------------------|-----------------------------------------|
| <b>CONTRATADA: MV&amp;R LOCAÇÃO E CONSTRUÇÃO LTDA</b>    | <b>MEMORIA DE CALCULO</b>               |
| <b>CNPJ: 19.732.774/0001-35</b>                          | <b>MEDIÇÃO Nº 7 - ADITIVO</b>           |
| <b>CÂMARA MUNICIPAL DE PARAIPABA</b>                     |                                         |
| <b>OBRA: CONSTRUÇÃO DA CÂMARA MUNICIPAL DE PARAIPABA</b> | <b>PERÍODO: 27/01/2024 A 26/03/2024</b> |
| <b>LOCAL: PARAIPABA - CEARÁ</b>                          |                                         |

| PLANILHA ORÇAMENTARIA |                                                                                             |     |                    |                 |                  |           | QNTD.   |
|-----------------------|---------------------------------------------------------------------------------------------|-----|--------------------|-----------------|------------------|-----------|---------|
| COD.                  | DISCRIMINAÇÃO                                                                               | UND | ORÇAMENTO VENCEDOR |                 |                  | REALIZADA |         |
|                       |                                                                                             |     | QTD                | P. UNIT SEM BDI | P. TOTAL SEM BDI |           | PERÍODO |
| C3653                 | ADAPTADOR PVC P/ REGISTRO 25MM (3/4")                                                       | UN  | 10,00              | 4,43            | R\$ 44,30        |           |         |
| C0020                 | ADAPTADOR PVC SOLD. FLANGES LIVRES P/CX. D'ÁGUA 25MM (3/4")                                 | UN  | 3,00               | 13,67           | R\$ 41,01        |           |         |
| C0021                 | ADAPTADOR PVC SOLD. FLANGES LIVRES P/CX. D'ÁGUA 32MM (1")                                   | UN  | 6,00               | 18,92           | R\$ 113,52       |           |         |
| C0023                 | ADAPTADOR PVC SOLD. FLANGES LIVRES P/CX. D'ÁGUA 50MM (1 1/2")                               | UN  | 3,00               | 34,19           | R\$ 102,57       |           |         |
| C0492                 | BUCHA REDUÇÃO PVC ROSC. D=1 1/2"x3/4" (50X25MM)                                             | UN  | 5,00               | 11,58           | R\$ 57,90        |           |         |
| C2625                 | TUBO PVC SOLD. MARROM INCL.CONEXÕES D= 25MM(3/4")                                           | M   | 101,78             | 20,41           | R\$ 2.077,33     |           |         |
| C2626                 | TUBO PVC SOLD. MARROM INCL.CONEXÕES D= 32MM(1")                                             | M   | 9,90               | 27,45           | R\$ 271,76       |           |         |
| C2628                 | TUBO PVC SOLD. MARROM INCL.CONEXÕES D= 50MM (1 1/2")                                        | M   | 55,15              | 38,75           | R\$ 2.137,06     |           |         |
| C2595                 | TUBO PVC BRANCO P/ESGOTO D=40MM (1 1/2")                                                    | M   | 19,66              | 13,74           | R\$ 270,13       |           |         |
| C2596                 | TUBO PVC BRANCO P/ESGOTO D=50MM (2")                                                        | M   | 15,85              | 18,99           | R\$ 300,99       |           |         |
| C2593                 | TUBO PVC BRANCO P/ESGOTO D=100MM (4")                                                       | M   | 112,00             | 33,57           | R\$ 3.759,84     |           |         |
| C2600                 | TUBO PVC BRANCO RÍGIDO ESGOTO D=150MM (6")                                                  | M   | 58,63              | 50,44           | R\$ 2.957,30     |           |         |
| C4822                 | TERMINAL DE VENTILAÇÃO PVC 50MM                                                             | UN  | 5,00               | 11,55           | R\$ 57,75        |           |         |
| C2348                 | TÊ PVC BRANCO C/REDUÇÃO P/ESGOTO D=100X75MM (4"X3")                                         | UN  | 6,00               | 36,31           | R\$ 217,86       |           |         |
| C1551                 | JOELHO PVC BRANCO P/ESGOTO D=40MM (1 1/2")                                                  | UN  | 15,00              | 13,38           | R\$ 200,70       |           |         |
| C1552                 | JOELHO PVC BRANCO P/ESGOTO D=50MM (2")                                                      | UN  | 12,00              | 14,31           | R\$ 171,72       |           |         |
| C1549                 | JOELHO PVC BRANCO P/ESGOTO D=100MM (4")                                                     | UN  | 10,00              | 28,80           | R\$ 288,00       |           |         |
| C1576                 | JUNÇÃO SIMPLES DE REDUÇÃO PVC P/ESGOTO 100X50MM (4"X2")-C/ANÉIS                             | UN  | 9,00               | 39,36           | R\$ 354,24       |           |         |
| C1574                 | JUNÇÃO SIMPLES C/INSPEÇÃO PVC P/ESGOTO D=100MM (4")-C/ANÉIS                                 | UN  | 3,00               | 41,23           | R\$ 123,69       |           |         |
| C1760                 | LUVA SIMPLES PVC BRANCO P/ESGOTO 40MM (1 1/2")                                              | UN  | 10,00              | 7,47            | R\$ 74,70        |           |         |
| C1761                 | LUVA SIMPLES PVC BRANCO P/ESGOTO 50MM (2")                                                  | UN  | 23,00              | 9,04            | R\$ 207,92       |           |         |
| C1758                 | LUVA SIMPLES PVC BRANCO P/ESGOTO 100MM (4")                                                 | UN  | 29,00              | 18,73           | R\$ 543,17       |           |         |
| C1698                 | LUVA DUPLA PVC P/ESGOTO D=100MM (4")-C/ANÉIS                                                | UN  | 7,00               | 28,57           | R\$ 199,99       |           |         |
| C2359                 | TÊ PVC BRANCO P/ESGOTO D=50MM (2")-JUNTAS SOLD.                                             | UN  | 5,00               | 18,68           | R\$ 93,40        |           |         |
| C2356                 | TÊ PVC BRANCO P/ESGOTO D=100MM (4")-JUNTAS SOLD.                                            | UN  | 5,00               | 37,19           | R\$ 185,95       |           |         |
| C2158                 | REGISTRO DE GAVETA BRUTO D= 25MM (1")                                                       | UN  | 2,00               | 56,38           | R\$ 112,76       |           |         |
| C2159                 | REGISTRO DE GAVETA BRUTO D= 32MM (1 1/4")                                                   | UN  | 3,00               | 81,30           | R\$ 243,90       |           |         |
| C2161                 | REGISTRO DE GAVETA BRUTO D= 50MM (2")                                                       | UN  | 3,00               | 117,41          | R\$ 352,23       |           |         |
| C2167                 | REGISTRO DE GAVETA C/CANOPLA CROMADA D= 25MM (1")                                           | UN  | 6,00               | 90,12           | R\$ 540,72       |           |         |
| C0348                 | BACIA DE LOUÇA BRANCA C/CAIXA ACOPLADA                                                      | UN  | 5,00               | 716,20          | R\$ 3.581,00     |           |         |
| C0357                 | BANCADA DE GRANITO (OUTRAS CORES) E= 3CM (COLOCADO)                                         | M2  | 4,44               | 465,19          | R\$ 2.065,44     |           |         |
| C4821                 | CUBA DE LOUÇA DE EMBUTIR S/TORNEIRA C/ACESSÓRIOS                                            | UN  | 5,00               | 303,37          | R\$ 1.516,85     |           |         |
| C1151                 | DUCHA P/ WC CROMADO (INSTALADO)                                                             | UN  | 5,00               | 68,46           | R\$ 342,30       |           |         |
| C1242                 | ENGATE PLÁSTICO (INSTALADO)                                                                 | UN  | 10,00              | 8,73            | R\$ 87,30        |           |         |
| C4835                 | ESPELHO CRISTAL, ESPESSURA 4MM, COM PARAFUSOS DE FIXAÇÃO, SEM MOLDURA                       | M2  | 4,50               | 435,41          | R\$ 1.959,35     |           |         |
| C1898                 | PEÇAS DE APOIO DEFICIENTES C/TUBO INOX P/WC'S                                               | M   | 16,00              | 218,81          | R\$ 3.500,96     |           |         |
| C2272                 | SIFÃO DE PVC RÍGIDO D= 2" (INSTALADO)                                                       | UN  | 6,00               | 24,71           | R\$ 148,26       |           |         |
| C2504                 | TORNEIRA DE PRESSÃO CROMADA LONGA P/PIA                                                     | UN  | 6,00               | 108,37          | R\$ 650,22       |           |         |
| C1359                 | EXTINTOR DE GÁS CARBÔNICO OU PÓ QUÍMICO DE 4 OU 6KG                                         | UN  | 6,00               | 629,96          | R\$ 3.779,76     |           |         |
| C2498                 | TORNEIRA DE BÓIA D= 25MM (1")                                                               | UN  | 3,00               | 46,36           | R\$ 139,08       |           |         |
| C3442                 | CAIXA D'ÁGUA EM FIBERGLASS - CAP. 1000L                                                     | UN  | 3,00               | 420,44          | R\$ 1.261,32     |           |         |
| C2271                 | SIFÃO CROMADO 1" X 1 1/2" (INSTALADO)                                                       | UN  | 7,00               | 155,17          | R\$ 1.086,19     |           |         |
| C4926                 | CAIXA SIFONADA PVC 150 X 150 X 50MM, ACABAMENTO BRANCO (GRELHA OU TAMPA CEGA)               | UN  | 6,00               | 48,40           | R\$ 290,40       |           |         |
| C0609                 | CAIXA EM ALVENARIA (60X60X60CM) DE 1/2 TIJOLO COMUM, LASTRO DE CONCRETO E TAMPA DE CONCRETO | UN  | 5,00               | 433,78          | R\$ 2.168,90     |           |         |
| C0602                 | CAIXA EM ALVENARIA (80X80X60CM) DE 1/2 TIJOLO COMUM, LASTRO DE CONCRETO E TAMPA DE CONCRETO | UN  | 3,00               | 604,88          | R\$ 1.814,64     |           |         |
| C1948                 | PONTO HIDRÁULICO, MATERIAL E EXECUÇÃO                                                       | PT  | 15,00              | 220,64          | R\$ 3.309,60     |           |         |
| C1950                 | PONTO SANITÁRIO, MATERIAL E EXECUÇÃO                                                        | PT  | 6,00               | 200,52          | R\$ 1.203,12     |           |         |
| <b>9.00</b>           | <b>INST. ELÉTRICAS, TELEFONIA, LÓGICA, SOM E SISTEMAS DE CONTROLE</b>                       |     |                    | <b>R\$</b>      | <b>82.339,34</b> |           |         |
| C1184                 | ELETRODUTO FLEXÍVEL, TIPO GARGANTA                                                          | M   | 893,90             | 15,87           | R\$ 14.186,19    |           |         |
| C0626                 | CAIXA DE PASSAGEM COM TAMPA PARAFUSADA 100X100X80MM                                         | UN  | 6,00               | 25,72           | R\$ 154,32       |           |         |
| C4762                 | CAIXA DE LIGAÇÃO PVC 4" X 2"                                                                | UN  | 115,00             | 7,66            | R\$ 880,90       |           |         |



| CONTRATADA: MV&R LOCAÇÃO E CONSTRUÇÃO LTDA<br>CNPJ: 19.732.774/0001-35 |                                                                                                                                | MEMORIA DE CALCULO               |                    |                 |                      |         |
|------------------------------------------------------------------------|--------------------------------------------------------------------------------------------------------------------------------|----------------------------------|--------------------|-----------------|----------------------|---------|
| CÂMARA MUNICIPAL DE PARAIPABA                                          |                                                                                                                                | MEDIÇÃO N° 7 - ADITIVO           |                    |                 |                      |         |
| OBRA: CONSTRUÇÃO DA CÂMARA MUNICIPAL DE PARAIPABA                      |                                                                                                                                | PERÍODO: 27/01/2024 A 26/03/2024 |                    |                 |                      |         |
| LOCAL: PARAIPABA - CEARÁ                                               |                                                                                                                                |                                  |                    |                 |                      |         |
| PLANILHA ORÇAMENTARIA                                                  |                                                                                                                                |                                  |                    |                 | QNTD.                |         |
| COD.                                                                   | DISCRIMINAÇÃO                                                                                                                  | UND                              | ORÇAMENTO VENCEDOR |                 | REALIZADA            |         |
|                                                                        |                                                                                                                                |                                  | QTD                | P. UNIT SEM BDI | P. TOTAL SEM BDI     | PERÍODO |
| C4761                                                                  | CAIXA DE LIGAÇÃO PVC 4" X 4"                                                                                                   | UN                               | 26,00              | 9,30            | R\$ 241,80           |         |
| C2069                                                                  | QUADRO DE DISTRIBUIÇÃO DE LUZ EMBUTIR ATÉ 36 DIVISÕES 457X332X95MM, C/ BARRAMENTO                                              | UN                               | 4,00               | 378,02          | R\$ 1.512,08         |         |
| C3781                                                                  | MEDIÇÃO TRIFÁSICA INSTALADA EM MURO - SAÍDA SUBTERRÂNEA                                                                        | UN                               | 1,00               | 2.383,57        | R\$ 2.383,57         |         |
| C0543                                                                  | CABO LÓGICO 4 PARES, CATEGORIA 5 - UTP (100 MBPS)                                                                              | M                                | 680,00             | 11,79           | R\$ 8.017,20         |         |
| C0540                                                                  | CABO ISOLADO PVC 750V 2,5MM2                                                                                                   | M                                | 2.930,10           | 6,30            | R\$ 18.459,63        |         |
| C0534                                                                  | CABO ISOLADO PVC 750V 4MM2                                                                                                     | M                                | 437,10             | 7,59            | R\$ 3.317,59         |         |
| C0537                                                                  | CABO ISOLADO PVC 750V 6MM2                                                                                                     | M                                | 496,20             | 8,37            | R\$ 4.153,19         |         |
| C0527                                                                  | CABO ISOLADO PVC 750V 16MM2                                                                                                    | M                                | 60,40              | 15,07           | R\$ 910,23           |         |
| C0530                                                                  | CABO ISOLADO PVC 750V 25 MM2                                                                                                   | M                                | 160,60             | 20,06           | R\$ 3.221,64         |         |
| C4562                                                                  | DISPOSITIVO DE PROTEÇÃO CONTRA SURTOS DE TENSÃO - DPS'S - 40 KA/440V                                                           | UN                               | 4,00               | 113,74          | R\$ 454,96           |         |
| C1093                                                                  | DISJUNTOR MONOPOLAR EM QUADRO DE DISTRIBUIÇÃO 16A                                                                              | UN                               | 36,00              | 21,05           | R\$ 757,80           |         |
| C1095                                                                  | DISJUNTOR MONOPOLAR EM QUADRO DE DISTRIBUIÇÃO 20A                                                                              | UN                               | 3,00               | 21,05           | R\$ 63,15            |         |
| C1096                                                                  | DISJUNTOR MONOPOLAR EM QUADRO DE DISTRIBUIÇÃO 25A                                                                              | UN                               | 1,00               | 21,05           | R\$ 21,05            |         |
| C4530                                                                  | DISJUNTOR DIFERENCIAL DR-16A - 40A, 30MA                                                                                       | UN                               | 4,00               | 133,73          | R\$ 534,92           |         |
| C1124                                                                  | DISJUNTOR TRIPOLAR EM QUADRO DE DISTRIBUIÇÃO 32A                                                                               | UN                               | 2,00               | 85,12           | R\$ 170,24           |         |
| C1494                                                                  | INTERRUPTOR UMA TECLA SIMPLES 10A 250V                                                                                         | UN                               | 20,00              | 15,64           | R\$ 312,80           |         |
| C1155                                                                  | DUTO PERFURADO - ELETROCALHA CHAPA DE AÇO (100X100)MM                                                                          | M                                | 61,80              | 75,01           | R\$ 4.635,62         |         |
| C1197                                                                  | ELETRODUTO PVC ROSC.INCL.CONEXÕES D= 32MM (1")                                                                                 | M                                | 107,90             | 23,70           | R\$ 2.557,23         |         |
| C1481                                                                  | INTERRUPTOR DUAS TECLAS PARALELO 10A 250V                                                                                      | UN                               | 7,00               | 39,38           | R\$ 275,66           |         |
| C1479                                                                  | INTERRUPTOR DUAS TECLAS SIMPLES 10A 250V                                                                                       | UN                               | 1,00               | 27,59           | R\$ 27,59            |         |
| C1488                                                                  | INTERRUPTOR TRES TECLAS PARALELO 10A 250V                                                                                      | UN                               | 5,00               | 56,91           | R\$ 284,55           |         |
| C4792                                                                  | TOMADA DUPLA DE EMBUTIR 2P+T 10A-250V                                                                                          | UN                               | 80,00              | 23,91           | R\$ 1.912,80         |         |
| C4174                                                                  | TOMADA PARA LÓGICA, COM 1 CONECTOR RJ45, 8 FIOS, CAT-5E, COMPLETA PARA CAIXA 4"X4" (NÃO INCLUSA)                               | UN                               | 15,00              | 51,55           | R\$ 773,25           |         |
| C4105                                                                  | ARANDELA PARA FLUORESCENTE COMPACTA 18W EM ALUMÍNIO ANODIZADO E PINTADO POR PROCESSO ELETROSTÁTICO COM UM VISOR EM VIDRO FOSCO | UN                               | 16,00              | 179,39          | R\$ 2.870,24         |         |
| C1662                                                                  | LUMINÁRIA FLUORESCENTE COMPLETA (1 X 16)W                                                                                      | UN                               | 5,00               | 82,34           | R\$ 411,70           |         |
| C1637                                                                  | LUMINÁRIA FLUORESCENTE COMPLETA (1 X 32)W                                                                                      | UN                               | 77,00              | 83,27           | R\$ 6.411,79         |         |
| C0327                                                                  | ATERRAMENTO COMPLETO C/ 3 HASTES COPPERWELD P/PÁRA-RAIOS                                                                       | CJ                               | 3,00               | 808,55          | R\$ 2.425,65         |         |
| <b>10.00</b>                                                           | <b>PINTURA</b>                                                                                                                 |                                  |                    |                 | <b>R\$ 79.949,96</b> |         |
| C1208                                                                  | EMASSAMENTO DE PAREDES INTERNAS 2 DEMÃOS C/MASSA DE PVA                                                                        | M2                               | 1.322,32           | 12,36           | R\$ 16.343,88        |         |
| C4167                                                                  | LATEX ACRÍLICO TRÊS DEMÃOS EM PAREDES INTERNAS S/ MASSA                                                                        | M2                               | 1.322,32           | 25,34           | R\$ 33.507,59        |         |
| C1616                                                                  | LATEX TRÊS DEMÃOS EM PAREDES EXTERNAS S/MASSA                                                                                  | M2                               | 1.023,01           | 26,13           | R\$ 26.731,25        |         |
| C1206                                                                  | EMASSAMENTO DE ESQUADRIAS DE MADEIRA P/TINTA ÓLEO OU ESMALTE 2 DEMÃOS                                                          | M2                               | 84,00              | 17,26           | R\$ 1.449,84         |         |
| C1280                                                                  | ESMALTE DUAS DEMÃOS EM ESQUADRIAS DE MADEIRA                                                                                   | M2                               | 84,00              | 21,33           | R\$ 1.791,72         |         |
| C4025                                                                  | DESENHOS INSERIDOS NO PASSEIO DE CONCRETO                                                                                      | M2                               | 2,00               | 62,84           | R\$ 125,68           |         |
| <b>11.00</b>                                                           | <b>LIMPEZA FINAL</b>                                                                                                           |                                  |                    |                 | <b>R\$ 5.944,65</b>  |         |
| C1628                                                                  | LIMPEZA GERAL                                                                                                                  | M2                               | 518,73             | 11,46           | R\$ 5.944,65         |         |

  
 Julio Cesar Silveira Pinheiro  
 Engenheiro Civil  
 RNP: 060742573-8

  
 Silvanildo Fragoso Vieira  
 ENG: CIVIL  
 CREA N°: E 12957/D  
 CPF: 309.709.723-87



CONTRATADA: MV&R LOCAÇÃO E CONSTRUÇÃO LTDA

CNPJ: 19.732.774/0001-35

CÂMARA MUNICIPAL DE PARAIPABA

OBRA: CONSTRUÇÃO DA CÂMARA MUNICIPAL DE PARAIPABA

LOCAL: PARAIPABA - CEARÁ

DIÁRIO DE OBRAS

MEDIÇÃO N° 7 - ADITIVO

PERÍODO: 27/01/2024 A 26/03/2024

## DIÁRIO DE OBRAS

### JANEIRO

27/jan

28/jan **DOMINGO**

29/jan ESCAVAÇÃO DE VALAS

30/jan ESCAVAÇÃO DE VALAS

31/jan ESCAVAÇÃO DE VALAS

### FEVEREIRO

01/fev ESCAVAÇÃO DE VALAS

02/fev ESCAVAÇÃO DE VALAS

03/fev

04/fev **DOMINGO**

05/fev PREPARAÇÃO DE CAIXAS PARA ALVENARIA

06/fev PREPARAÇÃO DE CAIXAS PARA ALVENARIA

07/fev PREPARAÇÃO DE CAIXAS PARA ALVENARIA

08/fev PREPARAÇÃO DE CAIXAS PARA ALVENARIA

09/fev PREPARAÇÃO DE CAIXAS PARA ALVENARIA

10/fev

11/fev **DOMINGO**

12/fev PREPARAÇÃO DE CAIXAS PARA ALVENARIA, ALVENARIA DE PEDRA

13/fev PREPARAÇÃO DE CAIXAS PARA ALVENARIA, ALVENARIA DE PEDRA

14/fev PREPARAÇÃO DE CAIXAS PARA ALVENARIA, ALVENARIA DE PEDRA

15/fev PREPARAÇÃO DE CAIXAS PARA ALVENARIA, ALVENARIA DE PEDRA

16/fev PREPARAÇÃO DE CAIXAS PARA ALVENARIA, ALVENARIA DE PEDRA

17/fev

18/fev **DOMINGO**

19/fev PREPARAÇÃO DE CAIXAS PARA ALVENARIA, ALVENARIA DE PEDRA

20/fev PREPARAÇÃO DE CAIXAS PARA ALVENARIA, ALVENARIA DE PEDRA

21/fev PREPARAÇÃO DE CAIXAS PARA ALVENARIA, ALVENARIA DE PEDRA

22/fev PREPARAÇÃO DE CAIXAS PARA ALVENARIA, ALVENARIA DE PEDRA

23/fev PREPARAÇÃO DE CAIXAS PARA ALVENARIA, ALVENARIA DE PEDRA

24/fev

25/fev **DOMINGO**

26/fev PREPARAÇÃO DE CAIXAS PARA ALVENARIA, ALVENARIA DE PEDRA

27/fev PREPARAÇÃO DE CAIXAS PARA ALVENARIA, ALVENARIA DE PEDRA

28/fev PREPARAÇÃO DE CAIXAS PARA ALVENARIA, ALVENARIA DE PEDRA

29/fev PREPARAÇÃO DE CAIXAS PARA ALVENARIA, ALVENARIA DE PEDRA

### MARÇO

01/mar CAIXAS DE ESTRUTURA DOS PILARES, ELEVAÇÃO DOS ARRANQUES

02/mar

03/mar **DOMINGO**

04/mar CAIXAS DE ESTRUTURA DOS PILARES, ELEVAÇÃO DOS ARRANQUES

05/mar CAIXAS DE ESTRUTURA DOS PILARES, ELEVAÇÃO DOS ARRANQUES

06/mar CAIXAS DE ESTRUTURA DOS PILARES, ELEVAÇÃO DOS ARRANQUES

07/mar CAIXAS DE ESTRUTURA DOS PILARES, ELEVAÇÃO DOS ARRANQUES

08/mar CAIXAS DE ESTRUTURA DOS PILARES, ELEVAÇÃO DOS ARRANQUES

09/mar

10/mar **DOMINGO**

11/mar CAIXAS DE ESTRUTURA DOS PILARES, ELEVAÇÃO DOS ARRANQUES, ALVENARIA DE TIJOLOS DA ALTERAÇÃO DO BANHEIRO

12/mar CAIXAS DE ESTRUTURA DOS PILARES, ELEVAÇÃO DOS ARRANQUES, ALVENARIA DE TIJOLOS DA ALTERAÇÃO DO BANHEIRO

13/mar CAIXAS DE ESTRUTURA DOS PILARES, ELEVAÇÃO DOS ARRANQUES, ALVENARIA DE TIJOLOS DA ALTERAÇÃO DO BANHEIRO

14/mar CAIXAS DE ESTRUTURA DOS PILARES, ELEVAÇÃO DOS ARRANQUES, ALVENARIA DE TIJOLOS DA ALTERAÇÃO DO BANHEIRO

15/mar CAIXAS DE ESTRUTURA DOS PILARES, ELEVAÇÃO DOS ARRANQUES, ALVENARIA DE TIJOLOS DA ALTERAÇÃO DO BANHEIRO

16/mar

17/mar **DOMINGO**

(M)

8



|                                                                               |                                  |
|-------------------------------------------------------------------------------|----------------------------------|
| CONTRATADA: MV&R LOCAÇÃO E CONSTRUÇÃO LTDA<br>CNPJ: 19.732.774/0001-35        | DIÁRIO DE OBRAS                  |
| CÂMARA MUNICIPAL DE PARAIPABA                                                 | MEDIÇÃO Nº 7 - ADITIVO           |
| OBRA: CONSTRUÇÃO DA CÂMARA MUNICIPAL DE PARAIPABA<br>LOCAL: PARAIPABA - CEARÁ | PERÍODO: 27/01/2024 A 26/03/2024 |

**DIÁRIO DE OBRAS**

19/mar FINALIZAÇÃO DOS SERVIÇOS ADITIVADOS  
 20/mar FINALIZAÇÃO DOS SERVIÇOS ADITIVADOS  
 21/mar FINALIZAÇÃO DOS SERVIÇOS ADITIVADOS  
 22/mar FINALIZAÇÃO DOS SERVIÇOS ADITIVADOS  
 23/mar  
 24/mar **DOMINGO**  
 25/mar  
 26/mar

| EQUIPE |           |  |  |
|--------|-----------|--|--|
| 3,00   | PEDREIROS |  |  |
| 1,00   | FERREIRO  |  |  |
| 4,00   | AJUDANTES |  |  |
|        |           |  |  |
|        |           |  |  |

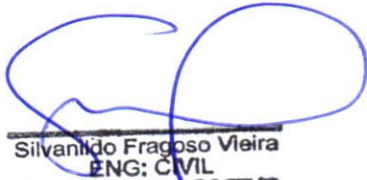

Silvanildo Fragozo Vieira  
 ENG: CIVIL  
 CREA Nº: E 12957/D  
 CPF: 309.709.723-87

ENGENHEIRO DA EMPRESA



Julio Cesar Silveira Pinheiro  
 Engenheiro Civil  
 RNP: 060742573-8

ENGENHEIRO FISCAL

8



CONTRATADA: MV&R LOCAÇÃO E CONSTRUÇÃO LTDA

CNPJ: 19.732.774/0001-35

CÂMARA MUNICIPAL DE PARAIPABA

OBRA: CONSTRUÇÃO DA CÂMARA MUNICIPAL DE PARAIPABA

LOCAL: PARAIPABA - CEARÁ

RELATORIO FOTOGRAFICO

MEDIÇÃO Nº 7 - ADITIVO

PERIODO: 27/01/2024 A 26/03/2024

## RELATÓRIO FOTOGRAFICO



  
Júlio Cesar Silveira Pinheiro  
Engenheiro Civil  
RNP: 060742573-3

  
Silvanildo Fragoso Vieira  
ENG: CIVIL  
CREA Nº: E 12957/D  
CPF: 309.709.723-87



CONTRATADA: MV&R LOCAÇÃO E CONSTRUÇÃO LTDA  
CNPJ: 19.732.774/0001-35  
CÂMARA MUNICIPAL DE PARAIPABA  
OBRA: CONSTRUÇÃO DA CÂMARA MUNICIPAL DE PARAIPABA  
LOCAL: PARAIPABA - CEARÁ

RELATORIO FOTOGRAFICO  
MEDIÇÃO N° 7 - ADITIVO  
PERIODO: 27/01/2024 A 26/03/2024

## RELATÓRIO FOTOGRAFICO

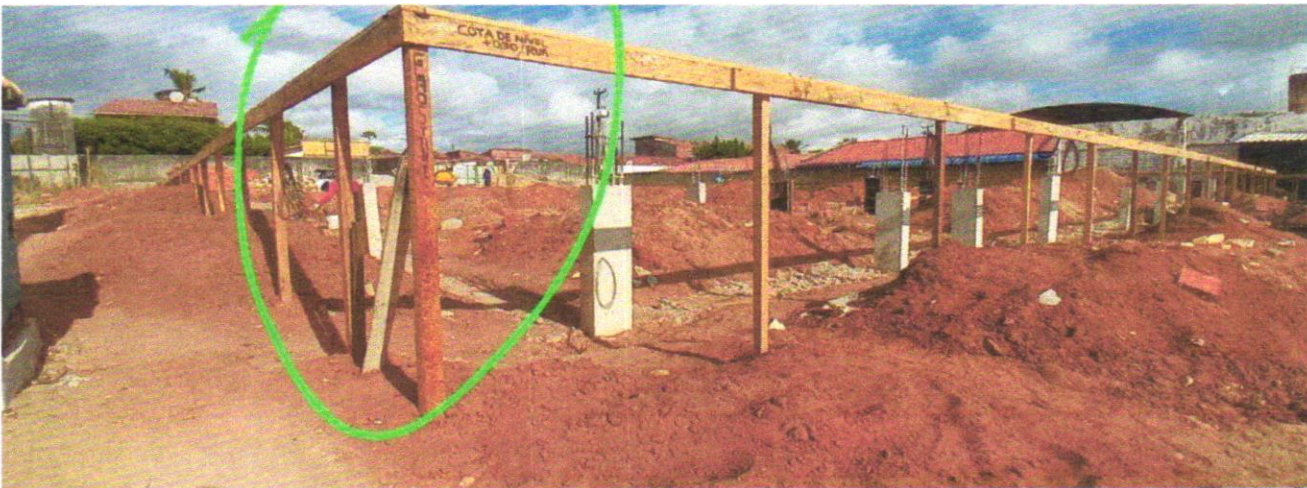

  
Julio Cesar Silveira Pinheiro  
Engenheiro Civil  
RNP: 060742573-3

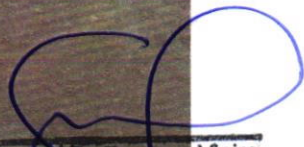
  
Silvanildo Fragoso Vieira  
ENG: CIVIL  
CREAM: E 12957/D  
CPF: 309.709.723-87



CONTRATADA: MV&R LOCAÇÃO E CONSTRUÇÃO LTDA  
CNPJ: 19.732.774/0001-35  
CÂMARA MUNICIPAL DE PARAIPABA  
OBRA: CONSTRUÇÃO DA CÂMARA MUNICIPAL DE PARAIPABA  
LOCAL: PARAIPABA - CEARÁ

RELATORIO FOTOGRAFICO

MEDIÇÃO N° 7 - ADITIVO

PERIODO: 27/01/2024 A 26/03/2024

## RELATÓRIO FOTOGRAFICO

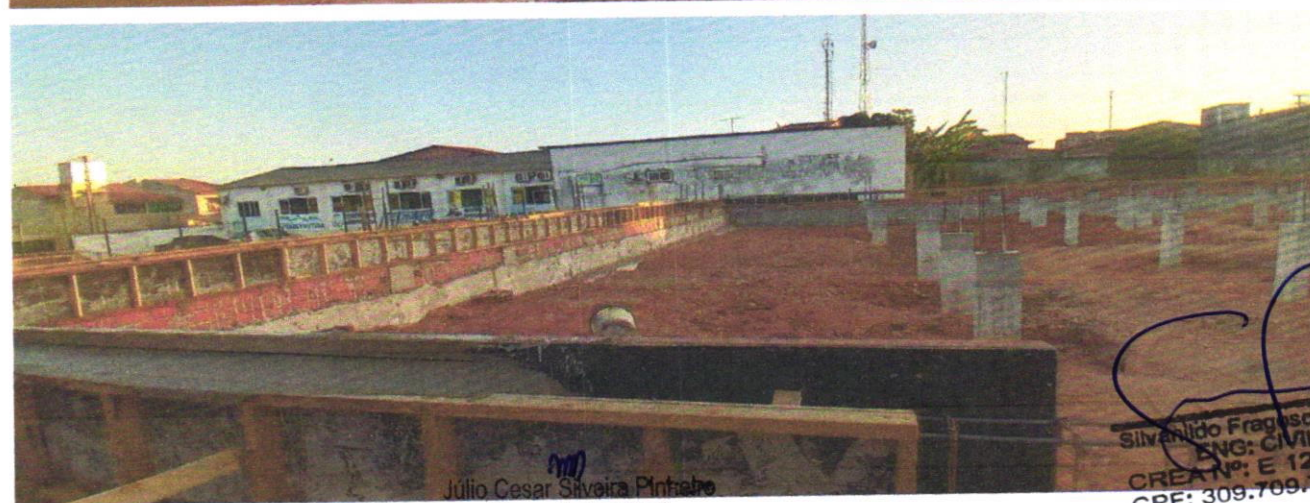
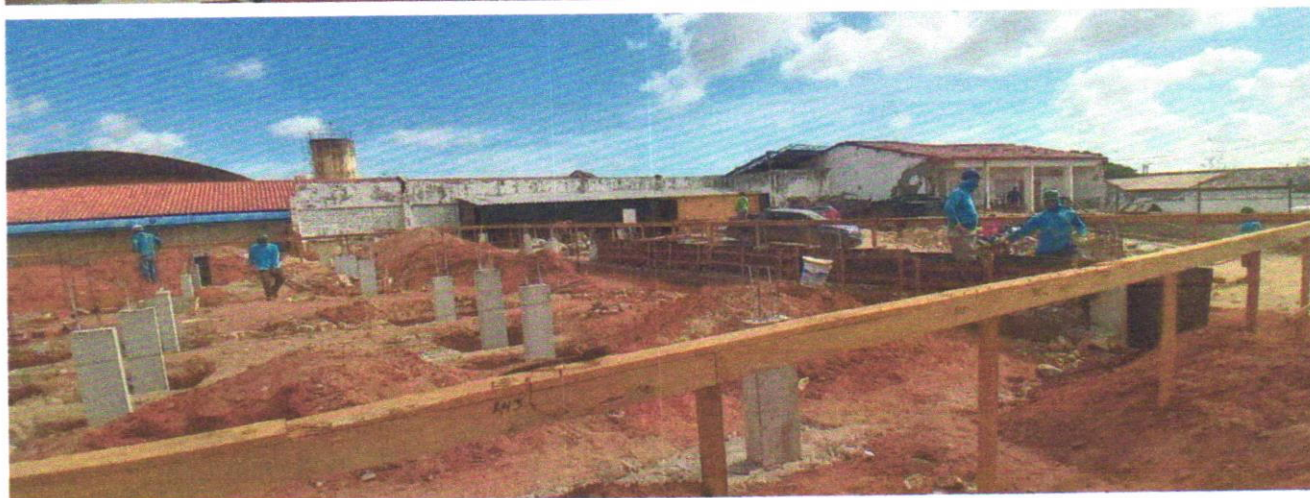
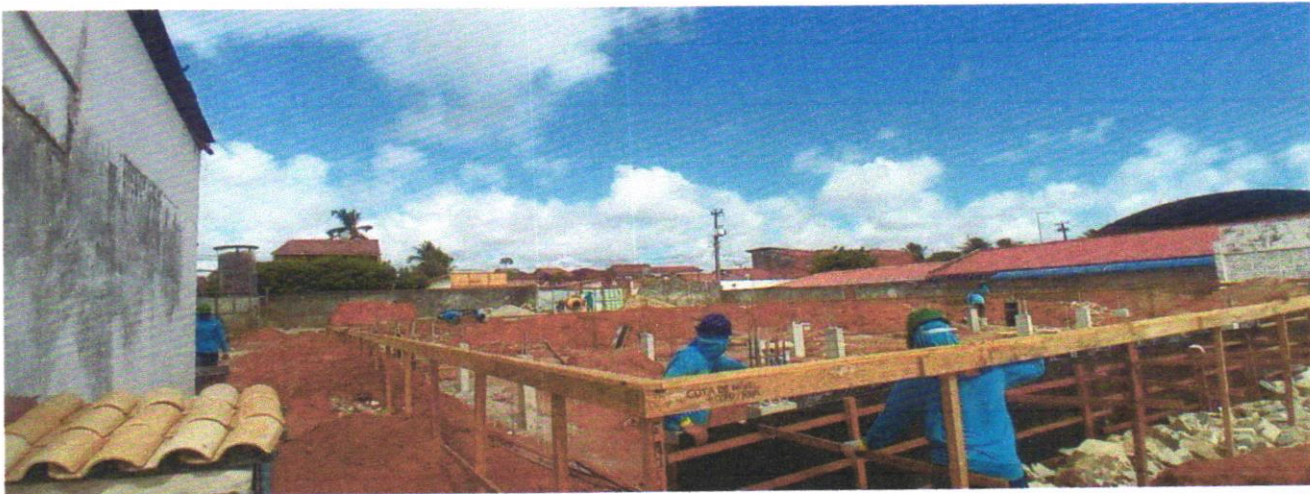

Júlio Cesar <sup>MP</sup> Sáveira Pinheiro  
Engenheiro Civil  
RNP: 060742573-3

Silvanildo Fragoso Vieira  
ENG: CIVIL  
CREA N°: E 12957/D  
CPF: 309.709.723-87



CONTRATADA: MV&R LOCAÇÃO E CONSTRUÇÃO LTDA  
CNPJ: 19.732.774/0001-35

CÂMARA MUNICIPAL DE PARAIPABA

OBRA: CONSTRUÇÃO DA CÂMARA MUNICIPAL DE PARAIPABA

LOCAL: PARAIPABA - CEARÁ

RELATÓRIO FOTOGRAFICO

MEDIÇÃO Nº 7 - ADITIVO

PERÍODO: 27/01/2024 A 26/03/2024

## RELATÓRIO FOTOGRAFICO

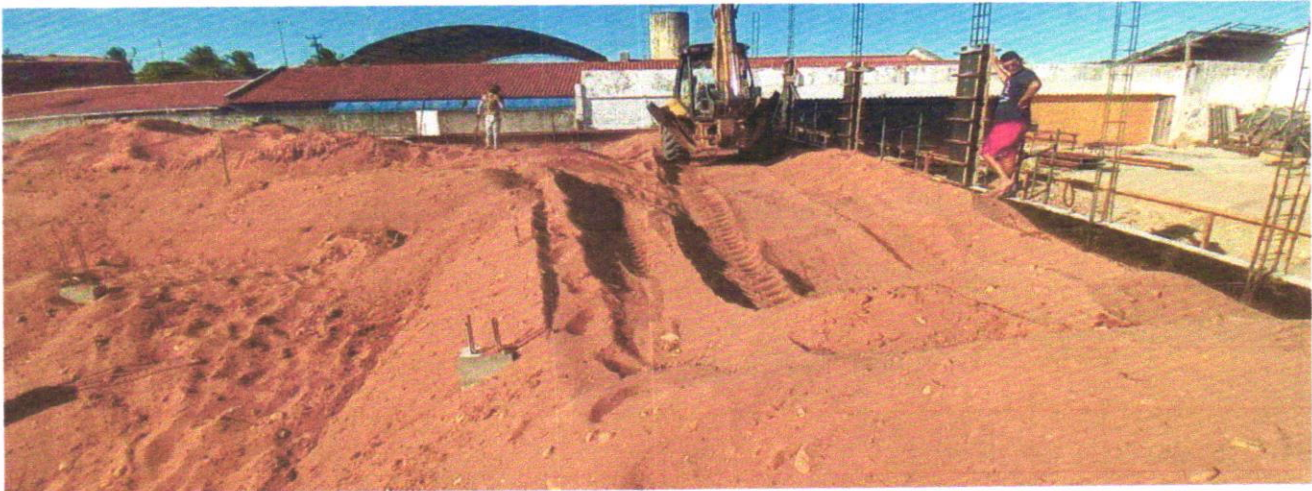

Júlio Cesar  Pinheiro  
Engenheiro Civil  
RNP: 060742573-9

  
Sivanildo Fragoso Vieira  
ENG: CIVIL  
CREA Nº: E 12967/D  
CPF: 309.709.723-87



# REGISTRO DE EMPREGADO

Número:

**Empregador**

Razão Social: MV E R LOCAÇÃO E CONSTRUÇÃO EIRELI CNPJ: 19.732.774/0001-35 Atividade Econômica: 4120  
Endereço: RUA DO LIONS, 1330 Código Município: 00200  
Bairro: MONGUBAS Cidade: Acaraú UF: CE  
CEP: 62580-000

Autenticação

**Dados Pessoais**

Código: 000032 Matrícula eSocial: 02007676311101051220230101  
Nome: IZAIAS SANTOS DE SOUSA  
Pai: ANTONIO JOSE DE SOUSA Mãe: ANA MARIA SANTOS SOUZA  
Nascimento: 28/02/1986 Naturalidade: Paracuru UF: CE Nacionalidade: 10  
Sexo: Masculino Estado Civil: Solteiro Raça ou Cor: Parda  
Instrução: Do 6º ao 9º ano do Ensino Fundamental incompleto (antiga 5ª à 8ª série)  
Endereço: RUA MARIA BARROSO MEIRELES, 095 Bairro: BOA ESPERANCA  
Cidade: Paraipaba UF: CE CEP: 62685-000  
Fone: Celular: Email:

**Documentos**

CTPS Número: 00010056373 Série: 00001 DV: 0 UF: CE Emissão: 06/03/2006 PIS/PASEP: 161.817.164.41  
RG Número: 2004014020100 Emissão: 06/08/2014 Órgão Emissor: SSP UF: CE CPF: 020.076.763-11  
Título: 058941980736 Zona: 109 Seção: 0116  
Certif. Militar: Série: Tipo: Categoria:  
CSM/OAM: RM/DN/COMAR: Habilitação:  
Órgão Classe: Expeditor: UF: Expedição: Validade:

**Imigração**

Ano de Chegada: Tipo de Visto: Validade da RG: Validade da CTPS:

**Dados Contratuais**

Admissão: 05/12/2023 Forma de Pgto.: Mensal Setor: 008 - PARAIPABA - CNO 900164348770 CAMARA MU Desligamento:

**Jornada de Trabalho**

JORNADA: 000001 - Horário Comercial ESCALA:4 - JORNADA COM  
HORÁRIO DIÁRIO FIXO E FOLGA FIXA (NO DOMINGO)  
DIA E1 S1 E2 S2 E3 S3 E4 S4  
SEG 08:00 12:00 14:00 18:00  
TER 08:00 12:00 14:00 18:00  
QUA 08:00 12:00 14:00 18:00  
QUI 08:00 12:00 14:00 18:00  
SEX 08:00 12:00 14:00 18:00  
SÁB 08:00 12:00  
DOM FOLGA

**Outras Informações**

Participa do CIPA: Não  
Último Exame Médico: 05/12/2023

**Histórico de Cargos**

Mês/Ano: 12/2023 CBO/Cargo: 715210-PEDREIRO

**Histórico de Salários**

Mês/Ano: 12/2023 Valor: 1.320,00

Assinatura do Empregador

Assinatura do Empregado



# REGISTRO DE EMPREGADO

Número:

**Empregador**

Razão Social: MV E R LOCAÇÃO E CONSTRUÇÃO EIRELI CNPJ: 19.732.774/0001-35 Atividade Econômica: 4120  
Endereço: RUA DO LIONS, 1330 Código Município: 00200  
Bairro: MONGUBAS Cidade: Acaraú UF: CE  
CEP: 62580-000

Autenticação

**Dados Pessoais**

Código: 000034 Matrícula eSocial: 61379463394101051220230101  
Nome: GEAN CARNEIRO DA COSTA  
Pai: JOSE DA COSTA PEREIRA Mãe: MARIA CARNEIRO RODRIGUES  
Nascimento: 18/02/1999 Naturalidade: Paraipaba UF: CE Nacionalidade: 10  
Sexo: Masculino Estado Civil: Solteiro Raça ou Cor: Parda  
Instrução: Do 6º ao 9º ano do Ensino Fundamental incompleto (antiga 5ª à 8ª série)  
Endereço: FRANCISCO CIPRIANO MOREIRA, 75 Bairro: CENTRO  
Cidade: Paraipaba UF: CE CEP: 62685-000  
Fone: Celular: Email:

**Documentos**

CTPS Número: 00002733118 Série: 00040 DV: UF: CE Emissão: 11/04/2013 PIS/PASEP: 162.193.236.54  
RG Número: 20070030493 Emissão: 23/08/2007 Órgão Emissor: SSP UF: CE CPF: 613.794.633-94  
Título: Zona: Seção:  
Certif. Militar: Série: Tipo: Categoria:  
CSM/OAM: RM/DN/COMAR: Habilitação: 2473925888  
Órgão Classe: Expedidor: UF: Expedição: Validade:

**Imigração**

Ano de Chegada: Tipo de Visto: Validade da RG: Validade da CTPS:

**Dados Contratuais**

Admissão: 05/12/2023 Forma de Pgto.: Mensal Setor: 008 - PARAIPABA - CNO 900164348770 CAMARA MU Desligamento:

**Jornada de Trabalho**

JORNADA: 000001 - Horário Comercial ESCALA:4 - JORNADA COM  
HORÁRIO DIÁRIO FIXO E FOLGA FIXA (NO DOMINGO)  
DIA E1 S1 E2 S2 E3 S3 E4 S4  
SEG 08:00 12:00 14:00 18:00  
TER 08:00 12:00 14:00 18:00  
QUA 08:00 12:00 14:00 18:00  
QUI 08:00 12:00 14:00 18:00  
SEX 08:00 12:00 14:00 18:00  
SÁB 08:00 12:00  
DOM FOLGA

**Outras Informações**

Participa do CIPA: Não  
Último Exame Médico:

**Histórico de Cargos**

Mês/Ano: 12/2023 CBO/Cargo: 717020-SERVENTE DE OBRAS

**Histórico de Salários**

Mês/Ano: 12/2023 Valor: 1.320,00

Assinatura do Empregador

Assinatura do Empregado

# REGISTRO DE EMPREGADO

Número:

**Empregador**

Razão Social: MV E R LOCAÇÃO E CONSTRUÇÃO EIRELI CNPJ: 19.732.774/0001-35 Atividade Econômica: 4120  
Endereço: RUA DO LIONS, 1330 Código Município: 00200  
Bairro: MONGUBAS Cidade: Acaraú UF: CE  
CEP: 62580-000

Autenticação

**Dados Pessoais**

Código: 000035 Matrícula eSocial: 76864154300101051220230101  
Nome: OSIEL MORAES DE SOUSA  
Pai: MANOEL PEDRO DE SOUSA Mãe: FRANCISCA MORAES DE SOUSA  
Nascimento: 13/10/1979 Naturalidade: Irauçuba UF: CE Nacionalidade: 10  
Sexo: Masculino Estado Civil: Solteiro Raça ou Cor: Parda  
Instrução: Do 6º ao 9º ano do Ensino Fundamental incompleto (antiga 5ª à 8ª série)  
Endereço: SETOR JULIO 1, 00 Bairro: DESERTO  
Cidade: Itapipoca UF: CE CEP: 62500-000  
Fone: Celular: Email:

**Documentos**

CTPS Número: 00000791198 Série: 00050 DV: UF: CE Emissão: 26/06/2015 PIS/PASEP: 166.916.639.78  
RG Número: 2022189942-6 Emissão: 12/09/2022 Órgão Emissor: SSP UF: CE CPF: 768.641.543-00  
Título: 045521760701 Zona: 017 Seção: 0243  
Certif. Militar: Série: Tipo: Categoria:  
CSM/OAM: RM/DN/COMAR: Habilitação:  
Órgão Classe: Expedidor: UF: Expedição: Validade:

**Imigração**

Ano de Chegada: Tipo de Visto: Validade da RG: Validade da CTPS:

**Dados Contratuais**

Admissão: 05/12/2023 Forma de Pcto.: Mensal Setor: 008 - PARAIPABA - CNO 900164348770 CAMARA MU Desligamento:

**Jornada de Trabalho**

JORNADA: 000001 - Horário Comercial ESCALA:4 - JORNADA COM  
HORÁRIO DIÁRIO FIXO E FOLGA FIXA (NO DOMINGO)  
DIA E1 S1 E2 S2 E3 S3 E4 S4  
SEG 08:00 12:00 14:00 18:00  
TER 08:00 12:00 14:00 18:00  
QUA 08:00 12:00 14:00 18:00  
QUI 08:00 12:00 14:00 18:00  
SEX 08:00 12:00 14:00 18:00  
Sáb 08:00 12:00  
DOM FOLGA

**Outras Informações**

Participa do CIPA: Não  
Último Exame Médico: 05/12/2023

**Dependentes**

Nome: CARLIEL PIRES MORAES CPF: 101.928.823-09  
Parentesco: Filho(a) ou enteado(a) Nascimento: 01/11/2007  
Nome: CARLIANE PIRES MORAES CPF: 101.928.443-93  
Parentesco: Filho(a) ou enteado(a) Nascimento: 06/12/2008

**Histórico de Cargos**

Mês/Ano: 12/2023 CBO/Cargo: 715210-PEDREIRO

**Histórico de Salários**

Mês/Ano: 12/2023 Valor: 1.320,00

Assinatura do Empregador

Assinatura do Empregado



# REGISTRO DE EMPREGADO

Número:

**Empregador**

Razão Social: MV E R LOCAÇÃO E CONSTRUÇÃO EIRELI CNPJ: 19.732.774/0001-35 Atividade Econômica: 4120  
Endereço: RUA DO LIONS, 1330 Código Município: 00200  
Bairro: MONGUBAS Cidade: Acaraú UF: CE  
CEP: 62580-000

Autenticação

**Dados Pessoais**

Código: 000036 Matrícula eSocial: 60946809364101051220230101  
Nome: WILLIAN MARREIRO DOS SANTOS  
Pai: IVANILDO MARREIRO DOS SANTOS Mãe: MARIA IVANEIRE MARREIRO DE SOUSA  
Nascimento: 30/03/1999 Naturalidade: São Luís do Curu UF: CE Nacionalidade: 10  
Sexo: Masculino Estado Civil: Solteiro Raça ou Cor: Parda  
Instrução: Ensino Fundamental completo  
Endereço: RUA CENTRO, 51 Bairro: CENTRO  
Cidade: Paraipaba UF: CE CEP: 62685-000  
Fone: Celular: Email:

**Documentos**

CTPS Número: 00006094680 Série: 09364 DV: UF: CE Emissão: 05/12/2023 PIS/PASEP: 160.811.496.69  
RG Número: 20080317167 Emissão: 10/11/2011 Órgão Emissor: SSP UF: CE CPF: 609.468.093-64  
Título: Zona: Seção:  
Certif. Militar: Série: Tipo: Categoria:  
CSM/OAM: RM/DN/COMAR: Habilitação:  
Órgão Classe: Expedidor: UF: Expedição: Validade:

**Imigração**

Ano de Chegada: Tipo de Visto: Validade da RG: Validade da CTPS:

**Dados Contratuais**

Admissão: 05/12/2023 Forma de Pgto.: Mensal Setor: 008 - PARAIPABA - CNO 900164348770 CAMARA MU Desligamento:

**Jornada de Trabalho**

**JORNADA: 000001 - Horário Comercial ESCALA:4 - JORNADA COM**  
**HORÁRIO DIÁRIO FIXO E FOLGA FIXA (NO DOMINGO)**  
**DIA E1 S1 E2 S2 E3 S3 E4 S4**  
**SEG 08:00 12:00 14:00 18:00**  
**TER 08:00 12:00 14:00 18:00**  
**QUA 08:00 12:00 14:00 18:00**  
**QUI 08:00 12:00 14:00 18:00**  
**SEX 08:00 12:00 14:00 18:00**  
**SÁB 08:00 12:00**  
**DOM FOLGA**

**Outras Informações**

Participa do CIPA: Não  
Último Exame Médico: 05/12/2023

**Histórico de Cargos**

Mês/Ano: 12/2023 CBO/Cargo: 717020-SERVENTE DE OBRAS

**Histórico de Salários**

Mês/Ano: 12/2023 Valor: 1.320,00

Assinatura do Empregador

Assinatura do Empregado

CONTRATO DE PRESTAÇÃO DE SERVIÇOS

**IDENTIFICAÇÃO DAS PARTES CONTRATANTES**

**CONTRATANTE:** MV&R LOCAÇÃO E CONSTRUÇÃO EIRELI, inscrita no CNPJ sob o nº 19.732.774/0001-35, com sede na Rua General Humberto Moura, nº 1330, Centro, Acaraú, Estado do Ceará, devidamente representada pelo Sr. **RÔMULO VITORIANO FARIAS**, brasileiro, portador do RG nº 2002021071729, SSPDC CE, e inscrito no CPF sob o nº 974.400.193-34, residente e domiciliado na Quadra 04, nº 122, Loteamento Morada dos Ventos, CEP 62.580-000, Acaraú, Estado do Ceará.

**CONTRATADO:** OCEAN PINTO FAUSTINO, brasileiro, Servente, nascido em 18/02/1967, inscrito no CPF sob o nº 059.091.363-80, residente e domiciliado na Rua Manoel Moreira Souza, 51, Centro, Paraipaba/Ce.

O presente contrato se regerá pelas cláusulas e condições seguintes:

**CLÁUSULA PRIMEIRA:** Do objeto

O objeto do contrato é a prestação de serviço profissional de um Servente de obras.

**CLÁUSULA SEGUNDA:** Da remuneração e carga horária

O contratado receberá o valor mensal de R\$ 1.320,00 (um mil, trezentos e vinte reais), jornada semanal de 40 (quarenta) horas.

**CLÁUSULA TERCEIRA:** Do prazo

O prazo de validade deste contrato é de 90 (noventa) dias, prorrogável por igual período e rescindido a qualquer tempo por uma das partes desde que comunicado com antecedência de 30(trinta) dias.

**CLÁUSULA QUARTA:** Do foro

Fica eleito o Foro da Comarca de Paraipaba/Ce para dirimir as questões decorrentes deste contrato.

E, por estarem justos e contratados, assinam o presente contrato, na presença de duas testemunhas.

**Paraipaba/CE, 20 de novembro de 2023.**

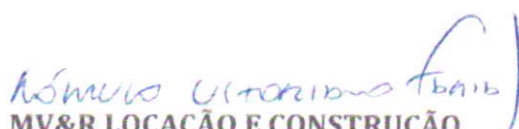
  
**MV&R LOCAÇÃO E CONSTRUÇÃO**  
**EIRELI**  
**Contratante**

  
**OCEAN PINTO FAUSTINO**  
**Contratado**

**TESTEMUNHAS:**

\_\_\_\_\_  
\_\_\_\_\_  
\_\_\_\_\_



CONTRATO DE PRESTAÇÃO DE SERVIÇOS

**IDENTIFICAÇÃO DAS PARTES CONTRATANTES**

**CONTRATANTE:** MV&R LOCAÇÃO E CONSTRUÇÃO EIRELI, inscrita no CNPJ sob o nº 19.732.774/0001-35, com sede na Rua General Humberto Moura, nº 1330, Centro, Acaraú, Estado do Ceará, devidamente representada pelo Sr. **RÔMULO VITORIANO FARIAS**, brasileiro, portador do RG nº 2002021071729, SSPDC CE, e inscrito no CPF sob o nº 974.400.193-34, residente e domiciliado na Quadra 04, nº 122, Loteamento Morada dos Ventos, CEP 62.580-000, Acaraú, Estado do Ceará.

**CONTRATADO:** WILLIAM DOS SANTOS BRAGA, brasileiro, Servente, nascido em 23/08/1990, inscrito no CPF sob o nº 050.235.953-66, residente e domiciliado na Rua Ruth Felix de Freitas, Poço Doce, Paracuru/Ce.

O presente contrato se regerá pelas cláusulas e condições seguintes:

**CLÁUSULA PRIMEIRA:** Do objeto

O objeto do contrato é a prestação de serviço profissional de um Servente de obras.

**CLÁUSULA SEGUNDA:** Da remuneração e carga horária

O contratado receberá o valor mensal de R\$ 1.320,00 (um mil, trezentos e vinte reais), jornada semanal de 40 (quarenta) horas.

**CLÁUSULA TERCEIRA:** Do prazo

O prazo de validade deste contrato é de 90 (noventa) dias, prorrogável por igual período e rescindido a qualquer tempo por uma das partes desde que comunicado com antecedência de 30(trinta) dias.

**CLÁUSULA QUARTA:** Do foro

Fica eleito o Foro da Comarca de Paraipaba/Ce para dirimir as questões decorrentes deste contrato.

E, por estarem justos e contratados, assinam o presente contrato, na presença de duas testemunhas.

**Paraipaba/CE, 20 de novembro de 2023.**

*Rômulo Vitoriano Farias*  
MV&R LOCAÇÃO E CONSTRUÇÃO

EIRELI  
Contratante

*William dos Santos Braga*

WILLIAM DOS SANTOS BRAGA  
Contratado

TESTEMUNHAS:

\_\_\_\_\_

\_\_\_\_\_

**CONTRATO DE PRESTAÇÃO DE SERVIÇOS**

**IDENTIFICAÇÃO DAS PARTES CONTRATANTES**

**CONTRATANTE:** MV&R LOCAÇÃO E CONSTRUÇÃO EIRELI, inscrita no CNPJ sob o nº 19.732.774/0001-35, com sede na Rua General Humberto Moura, nº 1330, Centro, Acaraú, Estado do Ceará, devidamente representada pelo Sr. **RÔMULO VITORIANO FARIAS**, brasileiro, portador do RG nº 2002021071729, SSPDC CE, e inscrito no CPF sob o nº 974.400.193-34, residente e domiciliado na Quadra 04, nº 122, Loteamento Morada dos Ventos, CEP 62.580-000, Acaraú, Estado do Ceará.

**CONTRATADO:** ANTONIO CLAUDIO MEDEIROS DA SILVA, brasileiro, pedreiro, nascido em 16/07/1982, inscrito no CPF sob o nº 906.336.363-04, residente e domiciliado na Travessa da Independência, Boa Esperança, Paraipaba/Ce.

O presente contrato se regerá pelas cláusulas e condições seguintes:

**CLÁUSULA PRIMEIRA:** Do objeto

O objeto do contrato é a prestação de serviço profissional de um Pedreiro de obras.

**CLÁUSULA SEGUNDA:** Da remuneração e carga horária

O contratado receberá o valor mensal de R\$ 1.800,00 (um mil e oitocentos reais), jornada semanal de 40 (quarenta) horas.

**CLÁUSULA TERCEIRA:** Do prazo

O prazo de validade deste contrato é de 90 (noventa) dias, prorrogável por igual período e rescindido a qualquer tempo por uma das partes desde que comunicado com antecedência de 30(trinta) dias.

**CLÁUSULA QUARTA:** Do foro

Fica eleito o Foro da Comarca de Paraipaba/Ce para dirimir as questões decorrentes deste contrato.

E, por estarem justos e contratados, assinam o presente contrato, na presença de duas testemunhas.

**Paraipaba/CE, 20 de novembro de 2023.**

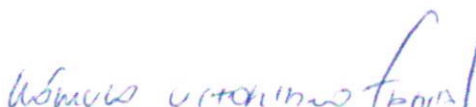
  
**MV&R LOCAÇÃO E CONSTRUÇÃO**  
**EIRELI**  
Contratante

  
**ANTONIO CLAUDIO MEDEIROS DA**  
**SILVA**  
Contratado

**TESTEMUNHAS:**

\_\_\_\_\_  
\_\_\_\_\_



**CONTRATO DE PRESTAÇÃO DE SERVIÇOS**

**IDENTIFICAÇÃO DAS PARTES CONTRATANTES**

**CONTRATANTE:** MV&R LOCAÇÃO E CONSTRUÇÃO EIRELI, inscrita no CNPJ sob o nº 19.732.774/0001-35, com sede na Rua General Humberto Moura, nº 1330, Centro, Acaraú, Estado do Ceará, devidamente representada pelo Sr. **RÔMULO VITORIANO FARIAS**, brasileiro, portador do RG nº 2002021071729, SSPDC CE, e inscrito no CPF sob o nº 974.400.193-34, residente e domiciliado na Quadra 04, nº 122, Loteamento Morada dos Ventos, CEP 62.580-000, Acaraú, Estado do Ceará.

**CONTRATADO:** RAIMUNDO ALEXANDRE DA SILVA, brasileiro, pedreiro, nascido em 20/11/1981, inscrito no CPF sob o nº 001.709.373-21, residente e domiciliado na Rua do Campo, Poço Doce, Paraipaba/Ce.

O presente contrato se regerá pelas cláusulas e condições seguintes:

**CLÁUSULA PRIMEIRA:** Do objeto

O objeto do contrato é a prestação de serviço profissional de um Pedreiro de obras.

**CLÁUSULA SEGUNDA:** Da remuneração e carga horária

O contratado receberá o valor mensal de R\$ 1.800,00 (um mil e oitocentos reais), jornada semanal de 40 (quarenta) horas.

**CLÁUSULA TERCEIRA:** Do prazo

O prazo de validade deste contrato é de 90 (noventa) dias, prorrogável por igual período e rescindido a qualquer tempo por uma das partes desde que comunicado com antecedência de 30(trinta) dias.

**CLÁUSULA QUARTA:** Do foro

Fica eleito o Foro da Comarca de Paraipaba/Ce para dirimir as questões decorrentes deste contrato.

E, por estarem justos e contratados, assinam o presente contrato, na presença de duas testemunhas.

**Paraipaba/CE, 20 de novembro de 2023.**

*Rômulo Vitoriano Farias*  
**MV&R LOCAÇÃO E CONSTRUÇÃO**  
**EIRELI**  
**Contratante**

*Raimundo Alexandre da Silva*  
**RAIMUNDO ALEXANDRE DA SILVA**  
**Contratado**

**TESTEMUNHAS:**

\_\_\_\_\_  
\_\_\_\_\_  
\_\_\_\_\_

**CONTRATO DE PRESTAÇÃO DE SERVIÇOS**

**IDENTIFICAÇÃO DAS PARTES CONTRATANTES**

**CONTRATANTE:** MV&R LOCAÇÃO E CONSTRUÇÃO EIRELI, inscrita no CNPJ sob o nº 19.732.774/0001-35, com sede na Rua General Humberto Moura, nº 1330, Centro, Acaraú, Estado do Ceará, devidamente representada pelo Sr. **RÔMULO VITORIANO FARIAS**, brasileiro, portador do RG nº 2002021071729, SSPDC CE, e inscrito no CPF sob o nº 974.400.193-34, residente e domiciliado na Quadra 04, nº 122, Loteamento Morada dos Ventos, CEP 62.580-000, Acaraú, Estado do Ceará.

**CONTRATADO:** ROBERTO BATISTA DE OLIVEIRA, brasileiro, pedreiro, nascido em 07/12/1964, inscrito no CPF sob o nº 907.528.053-04, residente e domiciliado na Rua Domingos Rodrigues Viana, 58, Centro, Paraipaba/Ce.

O presente contrato se regerá pelas cláusulas e condições seguintes:

**CLÁUSULA PRIMEIRA:** Do objeto

O objeto do contrato é a prestação de serviço profissional de um Pedreiro de obras.

**CLÁUSULA SEGUNDA:** Da remuneração e carga horária

O contratado receberá o valor mensal de R\$ 1.800,00 (um mil e oitocentos reais), jornada semanal de 40 (quarenta) horas.

**CLÁUSULA TERCEIRA:** Do prazo

O prazo de validade deste contrato é de 90 (noventa) dias, prorrogável por igual período e rescindido a qualquer tempo por uma das partes desde que comunicado com antecedência de 30(trinta) dias.

**CLÁUSULA QUARTA:** Do foro

Fica eleito o Foro da Comarca de Paraipaba/Ce para dirimir as questões decorrentes deste contrato.

E, por estarem justos e contratados, assinam o presente contrato, na presença de duas testemunhas.

**Paraipaba/CE, 20 de novembro de 2023.**

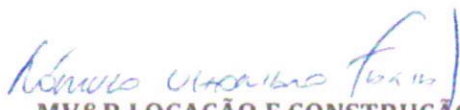
  
**MV&R LOCAÇÃO E CONSTRUÇÃO**  
**EIRELI**  
**Contratante**

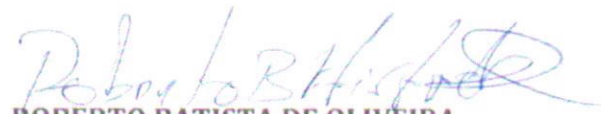
  
**ROBERTO BATISTA DE OLIVEIRA**  
**Contratado**

**TESTEMUNHAS:**

\_\_\_\_\_

\_\_\_\_\_



CONTRATO DE PRESTAÇÃO DE SERVIÇOS

**IDENTIFICAÇÃO DAS PARTES CONTRATANTES**

**CONTRATANTE:** MV&R LOCAÇÃO E CONSTRUÇÃO EIRELI, inscrita no CNPJ sob o nº 19.732.774/0001-35, com sede na Rua General Humberto Moura, nº 1330, Centro, Acaraú, Estado do Ceará, devidamente representada pelo Sr. **RÔMULO VITORIANO FARIAS**, brasileiro, portador do RG nº 2002021071729, SSPDC CE, e inscrito no CPF sob o nº 974.400.193-34, residente e domiciliado na Quadra 04, nº 122, Loteamento Morada dos Ventos, CEP 62.580-000, Acaraú, Estado do Ceará.

**CONTRATADO:** TANCREDO WELLISON DA SILVA BRAGA, brasileiro, armador, nascido em 21/04/1985, inscrito no CPF sob o nº 043.314.013-59, residente e domiciliado na Rua Raimundo Acacio Damasceno, Poço Doce, Paraipaba/Ce.

O presente contrato se regerá pelas cláusulas e condições seguintes:

**CLÁUSULA PRIMEIRA:** Do objeto

O objeto do contrato é a prestação de serviço profissional de um armador de obras.

**CLÁUSULA SEGUNDA:** Da remuneração e carga horária

O contratado receberá o valor mensal de R\$ 1.800,00 (um mil e oitocentos reais), jornada semanal de 40 (quarenta) horas.

**CLÁUSULA TERCEIRA:** Do prazo

O prazo de validade deste contrato é de 90 (noventa) dias, prorrogável por igual período e rescindido a qualquer tempo por uma das partes desde que comunicado com antecedência de 30(trinta) dias.

**CLÁUSULA QUARTA:** Do foro

Fica eleito o Foro da Comarca de Paraipaba/Ce para dirimir as questões decorrentes deste contrato.

È, por estarem justos e contratados, assinam o presente contrato, na presença de duas testemunhas.

Paraipaba/CE, 20 de novembro de 2023.

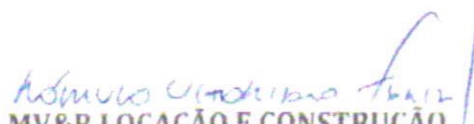
  
MV&R LOCAÇÃO E CONSTRUÇÃO  
EIRELI  
Contratante

  
TANCREDO WELLISON DA SILVA  
BRAGA  
Contratado

TESTEMUNHAS:



# Folha de Pagamento

Folha: 1 de 1

Licenciado para: ANTONIO RODRIGUES BARBOSA - ME  
 Empresa: MV E R LOCAÇÃO E CONSTRUÇÃO EIRELI - CNPJ: 19.732.774/0001-35  
 Mês/Ano: 02/2024  
 Emissão: 29/02/2024  
 Estabelecimento: MV E R LOCAÇÃO E CONSTRUÇÃO EI - 19.732.774/0001-35  
 Tomador: MV & E LOCAÇÃO E CONSTRUÇÃO EIRELI - CNPJ: 19.732.774/0001-35

ANTONIO  
 Fortes Pessoal 7.209,1

| Código | Empregado | Evento | Referência | Provento | Desconto |
|--------|-----------|--------|------------|----------|----------|
|--------|-----------|--------|------------|----------|----------|

000030 BRENA KERCIA DE FREITAS  
 Cargo: ASSISTENTE ADMINISTRATIVO

|                     |           |          |  |        |
|---------------------|-----------|----------|--|--------|
| 010 Salário-Família | 1 cota(s) | 62,04    |  |        |
| 011 Salário-Base    | 29 dia(s) | 1.412,00 |  |        |
| 310 INSS            | 7,5%      |          |  | 105,90 |

1.474,04 105,90

FGTS: Líquido a receber: 1.368,14

Data: / / Assinatura:

*Brena Kercia de Freitas*

Admissão Dep. Filhos Hr/mês  
 21/09/2022 1 1 220:00

Sal. Cont. BC-INSS BC-FGTS  
 1.412,00 1.412,00 1.412,00

000031 LUANA ERICA BRANDAO LIMA  
 Cargo: ASSISTENTE ADMINISTRATIVO

|                  |           |          |  |        |
|------------------|-----------|----------|--|--------|
| 011 Salário-Base | 29 dia(s) | 1.412,00 |  |        |
| 310 INSS         | 7,5%      |          |  | 105,90 |

1.412,00 105,90

FGTS: 112,96 Líquido a receber: 1.306,10

Data: / / Assinatura:

*Luana Erica Brandão Lima*

Admissão Dep. Filhos Hr/mês  
 05/09/2023 0 0 220:00

Sal. Cont. BC-INSS BC-FGTS  
 1.412,00 1.412,00 1.412,00

Total Geral (2 empregados)

|                     |  |          |  |        |
|---------------------|--|----------|--|--------|
| 010 Salário-Família |  | 62,04    |  |        |
| 011 Salário-Base    |  | 2.824,00 |  |        |
| 310 INSS            |  |          |  | 211,80 |

2.886,04 211,80

FGTS: 112,96 Líquido a receber: 2.674,24

BC-INSS: 2.824,00 BC-FGTS: 2.824,00



# Folha de Pagamento

Folha: 1 de 1

Licenciado para: ANTONIO RODRIGUES BARBOSA - ME  
 Empresa: MV E R LOCAÇÃO E CONSTRUÇÃO EIRELI - CNPJ: 19.732.774/0001-35  
 Mês/Ano: 02/2024  
 Emissão: 29/02/2024  
 Estabelecimento: MV E R LOCAÇÃO E CONSTRUÇÃO EI - 19.732.774/0001-35  
 Tomador: PARAIPABA - CNO 900164348770 CAMARA MUNI - CEI: 900164348770

ANTONIO  
 Fortes Pessoal 7.209,1

| Código | Empregado | Evento | Referência | Provento | Desconto |
|--------|-----------|--------|------------|----------|----------|
|--------|-----------|--------|------------|----------|----------|

000034 GEAN CARNEIRO DA COSTA

Cargo: SERVENTE DE OBRAS

|                  |                    |          |        |          |
|------------------|--------------------|----------|--------|----------|
| 011 Salário-Base | 29 dia(s)          | 1.412,00 |        |          |
| 310 INSS         | 7,5%               |          | 105,90 |          |
|                  |                    | 1.412,00 |        | 105,90   |
| FGTS: 112,96     | Líquido a receber: |          |        | 1.306,10 |

Data:  / / Assinatura: GEAN CARNEIRO DA COSTA

| Admissão   | Dep. | Filhos | Hr/mês | Sal. Cont. | BC-INSS  | BC-FGTS  |
|------------|------|--------|--------|------------|----------|----------|
| 05/12/2023 | 0    | 0      | 220:00 | 1.412,00   | 1.412,00 | 1.412,00 |

000032 IZAIAS SANTOS DE SOUSA

Cargo: PEDREIRO

|                  |                    |          |        |          |
|------------------|--------------------|----------|--------|----------|
| 011 Salário-Base | 29 dia(s)          | 1.412,00 |        |          |
| 310 INSS         | 7,5%               |          | 105,90 |          |
|                  |                    | 1.412,00 |        | 105,90   |
| FGTS: 112,96     | Líquido a receber: |          |        | 1.306,10 |

Data:  / / Assinatura: IZAIAS SANTOS DE SOUSA

| Admissão   | Dep. | Filhos | Hr/mês | Sal. Cont. | BC-INSS  | BC-FGTS  |
|------------|------|--------|--------|------------|----------|----------|
| 05/12/2023 | 0    | 0      | 220:00 | 1.412,00   | 1.412,00 | 1.412,00 |

000035 OSIEL MORAES DE SOUSA

Cargo: PEDREIRO

|                  |                    |          |        |          |
|------------------|--------------------|----------|--------|----------|
| 011 Salário-Base | 29 dia(s)          | 1.412,00 |        |          |
| 310 INSS         | 7,5%               |          | 105,90 |          |
|                  |                    | 1.412,00 |        | 105,90   |
| FGTS: 112,96     | Líquido a receber: |          |        | 1.306,10 |

Data:  / / Assinatura: Osiel Moraes de Sousa

| Admissão   | Dep. | Filhos | Hr/mês | Sal. Cont. | BC-INSS  | BC-FGTS  |
|------------|------|--------|--------|------------|----------|----------|
| 05/12/2023 | 2    | 0      | 220:00 | 1.412,00   | 1.412,00 | 1.412,00 |

000036 WILLIAN MARREIRO DOS SANTOS

Cargo: SERVENTE DE OBRAS

|                  |                    |          |        |          |
|------------------|--------------------|----------|--------|----------|
| 011 Salário-Base | 29 dia(s)          | 1.412,00 |        |          |
| 310 INSS         | 7,5%               |          | 105,90 |          |
|                  |                    | 1.412,00 |        | 105,90   |
| FGTS: 112,96     | Líquido a receber: |          |        | 1.306,10 |

Data:  / / Assinatura: William Marreiro dos Santos

| Admissão   | Dep. | Filhos | Hr/mês | Sal. Cont. | BC-INSS  | BC-FGTS  |
|------------|------|--------|--------|------------|----------|----------|
| 05/12/2023 | 0    | 0      | 220:00 | 1.412,00   | 1.412,00 | 1.412,00 |

Total Geral (4 empregados)

|                   |                    |          |        |          |
|-------------------|--------------------|----------|--------|----------|
| 011 Salário-Base  |                    | 5.648,00 |        |          |
| 310 INSS          |                    |          | 423,60 |          |
|                   |                    | 5.648,00 |        | 423,60   |
| FGTS: 451,84      | Líquido a receber: |          |        | 5.224,40 |
| BC-INSS: 5.648,00 | BC-FGTS: 5.648,00  |          |        |          |



# Folha de Pagamento

Licenciado para: ANTONIO RODRIGUES BARBOSA - ME  
 Empresa: MV E R LOCAÇÃO E CONSTRUÇÃO EIRELI - CNPJ: 19.732.774/0001-35  
 Mês/Ano: 02/2024  
 Emissão: 29/02/2024  
 Estabelecimento: MV E R LOCAÇÃO E CONSTRUÇÃO EI - 19.732.774/0001-35  
 Tomador: PM URUBURETAMA - COLETA DE RESÍDUOS - CEI: 9000374586/78

| Código      | Empregado                          | Evento           | Referência                                            | Provento           | Descort  |          |
|-------------|------------------------------------|------------------|-------------------------------------------------------|--------------------|----------|----------|
| 000012      | EMANUEL OLIVEIRA DOS SANTOS        |                  |                                                       |                    |          |          |
| Cargo: GARI |                                    |                  |                                                       |                    |          |          |
|             |                                    | 011 Salário-Base | 29 dia(s)                                             | 1.412,00           |          |          |
|             |                                    | 310 INSS         | 7,5%                                                  |                    | 105,9    |          |
|             |                                    |                  |                                                       | 1.412,00           | 105,9    |          |
|             |                                    |                  | FGTS: 112,96                                          | Líquido a receber: | 1.306,1  |          |
|             |                                    | Data: / /        | Assinatura: <i>Emanuel Oliveira dos Santos</i>        |                    |          |          |
| Admissão    | Dep.                               | Filhos           | Hr/mês                                                | Sal. Cont.         | BC-INSS  | BC-FGTS  |
| 26/06/2020  | 0                                  | 0                | 220:00                                                | 1.412,00           | 1.412,00 | 1.412,00 |
| 000015      | ERNANDES TEIXEIRA GOMES            |                  |                                                       |                    |          |          |
| Cargo: GARI |                                    |                  |                                                       |                    |          |          |
|             |                                    | 011 Salário-Base | 29 dia(s)                                             | 1.412,00           |          |          |
|             |                                    | 310 INSS         | 7,5%                                                  |                    | 105,90   |          |
|             |                                    |                  |                                                       | 1.412,00           | 105,90   |          |
|             |                                    |                  | FGTS: 112,96                                          | Líquido a receber: | 1.306,10 |          |
|             |                                    | Data: / /        | Assinatura: <i>ERNANDES TEIXEIRA GOMES</i>            |                    |          |          |
| Admissão    | Dep.                               | Filhos           | Hr/mês                                                | Sal. Cont.         | BC-INSS  | BC-FGTS  |
| 26/06/2020  | 0                                  | 0                | 220:00                                                | 1.412,00           | 1.412,00 | 1.412,00 |
| 000014      | FRANCISCO FEITOSA FERREIRA         |                  |                                                       |                    |          |          |
| Cargo: GARI |                                    |                  |                                                       |                    |          |          |
|             |                                    | 011 Salário-Base | 29 dia(s)                                             | 1.412,00           |          |          |
|             |                                    | 310 INSS         | 7,5%                                                  |                    | 105,90   |          |
|             |                                    |                  |                                                       | 1.412,00           | 105,90   |          |
|             |                                    |                  | FGTS: 112,96                                          | Líquido a receber: | 1.306,10 |          |
|             |                                    | Data: / /        | Assinatura: <i>Francisco Feitosa Ferreira</i>         |                    |          |          |
| Admissão    | Dep.                               | Filhos           | Hr/mês                                                | Sal. Cont.         | BC-INSS  | BC-FGTS  |
| 26/06/2020  | 0                                  | 0                | 220:00                                                | 1.412,00           | 1.412,00 | 1.412,00 |
| 000016      | JOSE DE RIBAMAR FERREIRA RODRIGUES |                  |                                                       |                    |          |          |
| Cargo: GARI |                                    |                  |                                                       |                    |          |          |
|             |                                    | 011 Salário-Base | 29 dia(s)                                             | 1.412,00           |          |          |
|             |                                    | 310 INSS         | 7,5%                                                  |                    | 105,90   |          |
|             |                                    |                  |                                                       | 1.412,00           | 105,90   |          |
|             |                                    |                  | FGTS: 112,96                                          | Líquido a receber: | 1.306,10 |          |
|             |                                    | Data: / /        | Assinatura: <i>Jose de Ribamar Ferreira Rodrigues</i> |                    |          |          |
| Admissão    | Dep.                               | Filhos           | Hr/mês                                                | Sal. Cont.         | BC-INSS  | BC-FGTS  |
| 29/09/2020  | 0                                  | 0                | 220:00                                                | 1.412,00           | 1.412,00 | 1.412,00 |
| 000017      | JOSE EVANDRO TEIXEIRA GOMES        |                  |                                                       |                    |          |          |
| Cargo: GARI |                                    |                  |                                                       |                    |          |          |
|             |                                    | 011 Salário-Base | 29 dia(s)                                             | 1.412,00           |          |          |
|             |                                    | 310 INSS         | 7,5%                                                  |                    | 105,90   |          |
|             |                                    |                  |                                                       | 1.412,00           | 105,90   |          |
|             |                                    |                  | FGTS: 112,96                                          | Líquido a receber: | 1.306,10 |          |
|             |                                    | Data: / /        | Assinatura: <i>Jose Evandro Teixeira Gomes</i>        |                    |          |          |
| Admissão    | Dep.                               | Filhos           | Hr/mês                                                | Sal. Cont.         | BC-INSS  | BC-FGTS  |
| 29/09/2020  | 0                                  | 0                | 220:00                                                | 1.412,00           | 1.412,00 | 1.412,00 |



**Folha de Pagamento**

Folha: 2 de 2

Licenciado para: ANTONIO RODRIGUES BARBOSA - ME  
 Empresa: MV E R LOCACAO E CONSTRUCAO EIRELI - CNPJ: 19.732.774/0001-35  
 Mês/Ano: 02/2024  
 Emissão: 29/02/2024  
 Estabelecimento: MV E R LOCACAO E CONSTRUCAO EI - 19.732.774/0001-35  
 Tomador: PM URUBURETAMA - COLETA DE RESIDUOS - CEI: 9000374586/78

ANTONIO  
 Fortes Pessoal 7.209,1

| Código      | Empregado                        | Evento           | Referência                                          | Provento           | Desconto |          |
|-------------|----------------------------------|------------------|-----------------------------------------------------|--------------------|----------|----------|
| 000013      | PAULO VINICIUS SOUSA VASCONCELOS |                  |                                                     |                    |          |          |
| Cargo: GARI |                                  |                  |                                                     |                    |          |          |
|             |                                  | 011 Salário-Base | 29 dia(s)                                           | 1.412,00           |          |          |
|             |                                  | 310 INSS         | 7,5%                                                |                    | 105,90   |          |
|             |                                  |                  |                                                     | 1.412,00           | 105,90   |          |
|             |                                  |                  | FGTS: 112,96                                        | Líquido a receber: | 1.306,10 |          |
|             |                                  | Data: / /        | Assinatura: <i>Paulo Vinicius Sousa Vasconcelos</i> |                    |          |          |
| Admissão    | Dep.                             | Filhos           | Hr/mês                                              | Est. Cont.         | BC-INSS  | BC-FGTS  |
| 26/06/2020  | 0                                | 0                | 220,00                                              | 1.412,00           | 1.412,00 | 1.412,00 |

Total Geral (6 empregados)

|                   |                    |          |
|-------------------|--------------------|----------|
| 011 Salário-Base  | 8.472,00           |          |
| 310 INSS          |                    | 635,40   |
|                   | 8.472,00           | 635,40   |
| FGTS: 677,76      | Líquido a receber: | 7.836,60 |
| BC-INSS: 8.472,00 | BC-FGTS: 8.472,00  |          |



| Recibo de Pagamento<br>(Folha de Pagamento)        |                                     | Data e Assinatura<br>1/1 Brenna Kercia de Freitas |                                |                                  |                            |
|----------------------------------------------------|-------------------------------------|---------------------------------------------------|--------------------------------|----------------------------------|----------------------------|
| Empreendedor<br>MV E R LOCACAO E CONSTRUCAO EIRELI |                                     | Inscrição<br>CNPJ: 19.732.774/0001-35             | Admissão<br>21/09/2022         | Competência<br>Fevereiro de 2024 |                            |
| Empregado<br>000030 BRENA KERCIA DE FREITAS        |                                     | Cargo<br>ASSISTENTE ADMINISTRATIVO                |                                | Lotação<br>CNPJ - EMPRESA        |                            |
| PIS<br>26734557799                                 | Banco                               | Agência                                           | Conta                          | Tipo de Conta                    |                            |
| Discriminação das Verbas                           |                                     |                                                   |                                |                                  |                            |
| Cod.                                               | Descrição                           | Referência                                        | Provento                       | Desconto                         |                            |
| 010                                                | Salário-Família                     | 1 cota(s)                                         | 62,04                          |                                  |                            |
| 011                                                | Salário-Base                        | 29 dia(s)                                         | 1.412,00                       |                                  |                            |
| 310                                                | INSS                                | 7,5%                                              |                                | 105,90                           |                            |
|                                                    |                                     |                                                   | Total de Proventos<br>1.474,04 | Total de Descontos<br>105,90     |                            |
|                                                    |                                     |                                                   | Líquido a Receber<br>1.368,14  |                                  |                            |
| Salário Contratual<br>1.412,00                     | Base de Cálculo do INSS<br>1.412,00 | Base de Cálculo do FGTS<br>1.412,00               | FGTS                           | FGTS Contribuição Social         | Base de Cálculo do IRRF(5) |

| Recibo de Pagamento<br>(Folha de Pagamento)        |                                     | Data e Assinatura<br>1/1 Luana Erica Brandão Lima |                                |                                  |                            |
|----------------------------------------------------|-------------------------------------|---------------------------------------------------|--------------------------------|----------------------------------|----------------------------|
| Empreendedor<br>MV E R LOCACAO E CONSTRUCAO EIRELI |                                     | Inscrição<br>CNPJ: 19.732.774/0001-35             | Admissão<br>05/09/2023         | Competência<br>Fevereiro de 2024 |                            |
| Empregado<br>000031 LUANA ERICA BRANDAO LIMA       |                                     | Cargo<br>ASSISTENTE ADMINISTRATIVO                |                                | Lotação<br>CNPJ - EMPRESA        |                            |
| PIS<br>20717069022                                 | Banco                               | Agência                                           | Conta                          | Tipo de Conta                    |                            |
| Discriminação das Verbas                           |                                     |                                                   |                                |                                  |                            |
| Cod.                                               | Descrição                           | Referência                                        | Provento                       | Desconto                         |                            |
| 011                                                | Salário-Base                        | 29 dia(s)                                         | 1.412,00                       |                                  |                            |
| 310                                                | INSS                                | 7,5%                                              |                                | 105,90                           |                            |
|                                                    |                                     |                                                   | Total de Proventos<br>1.412,00 | Total de Descontos<br>105,90     |                            |
|                                                    |                                     |                                                   | Líquido a Receber<br>1.306,10  |                                  |                            |
| Salário Contratual<br>1.412,00                     | Base de Cálculo do INSS<br>1.412,00 | Base de Cálculo do FGTS<br>1.412,00               | FGTS<br>112,96                 | FGTS Contribuição Social         | Base de Cálculo do IRRF(5) |



| Recibo de Pagamento<br>(Folha de Pagamento)        |                                     | Data e Assinatura<br>1/1 JERIBS SANTOS DE SOUSA |                                              |                                  |                            |
|----------------------------------------------------|-------------------------------------|-------------------------------------------------|----------------------------------------------|----------------------------------|----------------------------|
| Empreendedor<br>MV E R LOCACAO E CONSTRUCAO EIRELI |                                     | Inscrição<br>CNPJ: 19.732.774/0001-35           | Admissão<br>05/12/2023                       | Competência<br>Fevereiro de 2024 |                            |
| Empregado<br>000032 IZAIAS SANTOS DE SOUSA         |                                     | Cargo<br>PEDREIRO                               | Lotação<br>PARAIPABA - CNO 900164348770 CAMA |                                  |                            |
| PIS<br>16181716441                                 | Banco                               | Agência                                         | Conta                                        | Tipo de Conta                    |                            |
| Discriminação das Verbas                           |                                     |                                                 |                                              |                                  |                            |
| Cod.                                               | Descrição                           | Referência                                      | Provento                                     | Desconto                         |                            |
| 011                                                | Salário-Base                        | 29 dia(s)                                       | 1.412,00                                     |                                  |                            |
| 310                                                | INSS                                | 7,5%                                            |                                              | 105,90                           |                            |
|                                                    |                                     |                                                 | Total de Proventos<br>1.412,00               | Total de Descontos<br>105,90     |                            |
|                                                    |                                     |                                                 | Líquido a Receber<br>1.306,10                |                                  |                            |
| Salário Contratual<br>1.412,00                     | Base de Cálculo do INSS<br>1.412,00 | Base de Cálculo do FGTS<br>1.412,00             | FGTS<br>112,96                               | FGTS Contribuição Social         | Base de Cálculo do IRRF(S) |

| Recibo de Pagamento<br>(Folha de Pagamento)        |                                     | Data e Assinatura<br>1/1 GEAN CARNEIRO DA COSTA |                                              |                                  |                            |
|----------------------------------------------------|-------------------------------------|-------------------------------------------------|----------------------------------------------|----------------------------------|----------------------------|
| Empreendedor<br>MV E R LOCACAO E CONSTRUCAO EIRELI |                                     | Inscrição<br>CNPJ: 19.732.774/0001-35           | Admissão<br>05/12/2023                       | Competência<br>Fevereiro de 2024 |                            |
| Empregado<br>000034 GEAN CARNEIRO DA COSTA         |                                     | Cargo<br>SERVENTE DE OBRAS                      | Lotação<br>PARAIPABA - CNO 900164348770 CAMA |                                  |                            |
| PIS<br>16219323654                                 | Banco                               | Agência                                         | Conta                                        | Tipo de Conta                    |                            |
| Discriminação das Verbas                           |                                     |                                                 |                                              |                                  |                            |
| Cod.                                               | Descrição                           | Referência                                      | Provento                                     | Desconto                         |                            |
| 011                                                | Salário-Base                        | 29 dia(s)                                       | 1.412,00                                     |                                  |                            |
| 310                                                | INSS                                | 7,5%                                            |                                              | 105,90                           |                            |
|                                                    |                                     |                                                 | Total de Proventos<br>1.412,00               | Total de Descontos<br>105,90     |                            |
|                                                    |                                     |                                                 | Líquido a Receber<br>1.306,10                |                                  |                            |
| Salário Contratual<br>1.412,00                     | Base de Cálculo do INSS<br>1.412,00 | Base de Cálculo do FGTS<br>1.412,00             | FGTS<br>112,96                               | FGTS Contribuição Social         | Base de Cálculo do IRRF(S) |



| Recibo de Pagamento<br>(Folha de Pagamento)      |                                     | Data e Assinatura<br>/ / <i>Osiel Moraes de Sousa</i> |                                |                                              |                            |
|--------------------------------------------------|-------------------------------------|-------------------------------------------------------|--------------------------------|----------------------------------------------|----------------------------|
| Empregador<br>MV E R LOCACAO E CONSTRUCAO EIRELI |                                     | Inscrição<br>CNPJ: 19.732.774/0001-35                 | Admissão<br>05/12/2023         | Competência<br>Fevereiro de 2024             |                            |
| Empregado<br>000035 OSIEL MORAES DE SOUSA        |                                     | Cargo<br>PEDREIRO                                     |                                | Lotação<br>PARAIPABA - CNO 900164348770 CAMA |                            |
| PIS<br>16691663978                               | Banco                               | Agência                                               | Conta                          | Tipo da Conta                                |                            |
| Discriminação das Verbas                         |                                     |                                                       |                                |                                              |                            |
| Cod.                                             | Descrição                           | Referência                                            | Provento                       | Desconto                                     |                            |
| 011                                              | Salário-Base                        | 29 dia(s)                                             | 1.412,00                       |                                              |                            |
| 310                                              | INSS                                | 7,5%                                                  |                                | 105,90                                       |                            |
|                                                  |                                     |                                                       | Total de Proventos<br>1.412,00 | Total de Descontos<br>105,90                 |                            |
|                                                  |                                     |                                                       | Líquido a Receber<br>1.306,10  |                                              |                            |
| Salário Contratual<br>1.412,00                   | Base de Cálculo do INSS<br>1.412,00 | Base de Cálculo do FGTS<br>1.412,00                   | FGTS<br>112,96                 | FGTS Contribuição Social                     | Base de Cálculo do IRRF(S) |

| Recibo de Pagamento<br>(Folha de Pagamento)      |                                     | Data e Assinatura<br>/ / <i>William Marreiro dos Santos</i> |                                |                                              |                            |
|--------------------------------------------------|-------------------------------------|-------------------------------------------------------------|--------------------------------|----------------------------------------------|----------------------------|
| Empregador<br>MV E R LOCACAO E CONSTRUCAO EIRELI |                                     | Inscrição<br>CNPJ: 19.732.774/0001-35                       | Admissão<br>05/12/2023         | Competência<br>Fevereiro de 2024             |                            |
| Empregado<br>000036 WILLIAN MARREIRO DOS SANTOS  |                                     | Cargo<br>SERVENTE DE OBRAS                                  |                                | Lotação<br>PARAIPABA - CNO 900164348770 CAMA |                            |
| PIS<br>16081149669                               | Banco                               | Agência                                                     | Conta                          | Tipo da Conta                                |                            |
| Discriminação das Verbas                         |                                     |                                                             |                                |                                              |                            |
| Cod.                                             | Descrição                           | Referência                                                  | Provento                       | Desconto                                     |                            |
| 011                                              | Salário-Base                        | 29 dia(s)                                                   | 1.412,00                       |                                              |                            |
| 310                                              | INSS                                | 7,5%                                                        |                                | 105,90                                       |                            |
|                                                  |                                     |                                                             | Total de Proventos<br>1.412,00 | Total de Descontos<br>105,90                 |                            |
|                                                  |                                     |                                                             | Líquido a Receber<br>1.306,10  |                                              |                            |
| Salário Contratual<br>1.412,00                   | Base de Cálculo do INSS<br>1.412,00 | Base de Cálculo do FGTS<br>1.412,00                         | FGTS<br>112,96                 | FGTS Contribuição Social                     | Base de Cálculo do IRRF(S) |



| Recibo de Pagamento<br>(Folha de Pagamento)      |                                     |                                     | Data e Assinatura                     |                              |                                             |
|--------------------------------------------------|-------------------------------------|-------------------------------------|---------------------------------------|------------------------------|---------------------------------------------|
| Empregador<br>MY E R LOCACAO E CONSTRUCAO EIRELI |                                     |                                     | Inscrição<br>CNPJ: 19.732.774/0001-35 | Admissão<br>28/06/2020       | Competência<br>Fevereiro de 2024            |
| Empregado<br>000012 EMANUEL OLIVEIRA DOS SANTOS  |                                     |                                     | Cargo<br>GARI                         |                              | Lotação<br>CNO 900037458678 - PM URUBURETAM |
| PIS<br>13109406194                               | Banco                               | Agência                             | Conta                                 | Tipo de Conta                |                                             |
| Discriminação das Verbas                         |                                     |                                     |                                       |                              |                                             |
| Cod.                                             | Descrição                           | Referência                          | Provento                              | Desconto                     |                                             |
| 011                                              | Salário-Base                        | 29 dia(s)                           | 1.412,00                              |                              |                                             |
| 310                                              | INSS                                | 7,5%                                |                                       | 105,90                       |                                             |
|                                                  |                                     |                                     | Total de Proventos<br>1.412,00        | Total de Descontos<br>105,90 |                                             |
|                                                  |                                     |                                     | Líquido a Receber<br>1.306,10         |                              |                                             |
| Salário Contratual<br>1.412,00                   | Base de Cálculo do INSS<br>1.412,00 | Base de Cálculo do FGTS<br>1.412,00 | FGTS<br>112,96                        | FGTS Contribuição Social     | Base de Cálculo do IRRF(S)                  |

*Emanuel Oliveira dos Santos*

| Recibo de Pagamento<br>(Folha de Pagamento)          |                                     |                                     | Data e Assinatura                     |                              |                                             |
|------------------------------------------------------|-------------------------------------|-------------------------------------|---------------------------------------|------------------------------|---------------------------------------------|
| Empregador<br>MY E R LOCACAO E CONSTRUCAO EIRELI     |                                     |                                     | Inscrição<br>CNPJ: 19.732.774/0001-35 | Admissão<br>28/06/2020       | Competência<br>Fevereiro de 2024            |
| Empregado<br>000013 PAULO VINICIUS SOUSA VASCONCELOS |                                     |                                     | Cargo<br>GARI                         |                              | Lotação<br>CNO 900037458678 - PM URUBURETAM |
| PIS<br>23607378297                                   | Banco                               | Agência                             | Conta                                 | Tipo de Conta                |                                             |
| Discriminação das Verbas                             |                                     |                                     |                                       |                              |                                             |
| Cod.                                                 | Descrição                           | Referência                          | Provento                              | Desconto                     |                                             |
| 011                                                  | Salário-Base                        | 29 dia(s)                           | 1.412,00                              |                              |                                             |
| 310                                                  | INSS                                | 7,5%                                |                                       | 105,90                       |                                             |
|                                                      |                                     |                                     | Total de Proventos<br>1.412,00        | Total de Descontos<br>105,90 |                                             |
|                                                      |                                     |                                     | Líquido a Receber<br>1.306,10         |                              |                                             |
| Salário Contratual<br>1.412,00                       | Base de Cálculo do INSS<br>1.412,00 | Base de Cálculo do FGTS<br>1.412,00 | FGTS<br>112,96                        | FGTS Contribuição Social     | Base de Cálculo do IRRF(S)                  |

*Paulo Vinicius Sousa Vas.*



| Recibo de Pagamento<br>(Folha de Pagamento)      |                                     |                                       | Data e Assinatura<br>1/1 FRANCISCO FEITOSA FERREIRA |                                  |                            |
|--------------------------------------------------|-------------------------------------|---------------------------------------|-----------------------------------------------------|----------------------------------|----------------------------|
| Empregador<br>MV E R LOCACAO E CONSTRUCAO EIRELI |                                     | Inscrição<br>CNPJ: 19.732.774/0001-35 | Admissão<br>26/06/2020                              | Competência<br>Fevereiro de 2024 |                            |
| Empregado<br>000014 FRANCISCO FEITOSA FERREIRA   |                                     | Cargo<br>GARI                         | Lotação<br>CNO 900037458678 - PM URUBURETAM         |                                  |                            |
| PIS<br>22018145729                               | Banco                               | Agência                               | Conta                                               | Tipo de Conta                    |                            |
| Discriminação das Verbas                         |                                     |                                       |                                                     |                                  |                            |
| Cod.                                             | Descrição                           | Referência                            | Provento                                            | Desconto                         |                            |
| 011                                              | Salário-Base                        | 29 dia(s)                             | 1.412,00                                            |                                  |                            |
| 310                                              | INSS                                | 7,5%                                  |                                                     | 105,90                           |                            |
|                                                  |                                     |                                       | Total de Proventos<br>1.412,00                      | Total de Descontos<br>105,90     |                            |
|                                                  |                                     |                                       | Líquido a Receber<br>1.306,10                       |                                  |                            |
| Salário Contratual<br>1.412,00                   | Base de Cálculo do INSS<br>1.412,00 | Base de Cálculo do FGTS<br>1.412,00   | FGTS<br>112,96                                      | FGTS Contribuição Social         | Base de Cálculo do IRRF(S) |

| Recibo de Pagamento<br>(Folha de Pagamento)      |                                     |                                       | Data e Assinatura<br>1/1 ERNANDES TEIXEIRA GOMES |                                  |                            |
|--------------------------------------------------|-------------------------------------|---------------------------------------|--------------------------------------------------|----------------------------------|----------------------------|
| Empregador<br>MV E R LOCACAO E CONSTRUCAO EIRELI |                                     | Inscrição<br>CNPJ: 19.732.774/0001-35 | Admissão<br>26/06/2020                           | Competência<br>Fevereiro de 2024 |                            |
| Empregado<br>000015 ERNANDES TEIXEIRA GOMES      |                                     | Cargo<br>GARI                         | Lotação<br>CNO 900037458678 - PM URUBURETAM      |                                  |                            |
| PIS<br>16079853008                               | Banco                               | Agência                               | Conta                                            | Tipo de Conta                    |                            |
| Discriminação das Verbas                         |                                     |                                       |                                                  |                                  |                            |
| Cod.                                             | Descrição                           | Referência                            | Provento                                         | Desconto                         |                            |
| 011                                              | Salário-Base                        | 29 dia(s)                             | 1.412,00                                         |                                  |                            |
| 310                                              | INSS                                | 7,5%                                  |                                                  | 105,90                           |                            |
|                                                  |                                     |                                       | Total de Proventos<br>1.412,00                   | Total de Descontos<br>105,90     |                            |
|                                                  |                                     |                                       | Líquido a Receber<br>1.306,10                    |                                  |                            |
| Salário Contratual<br>1.412,00                   | Base de Cálculo do INSS<br>1.412,00 | Base de Cálculo do FGTS<br>1.412,00   | FGTS<br>112,96                                   | FGTS Contribuição Social         | Base de Cálculo do IRRF(S) |



| Recibo de Pagamento<br>(Folha de Pagamento)            |                                     |                                       | Data e Assinatura<br>/ / <i>José de Ribamar Ferreira Rodrigues</i> |                                             |                                  |
|--------------------------------------------------------|-------------------------------------|---------------------------------------|--------------------------------------------------------------------|---------------------------------------------|----------------------------------|
| Empregador<br>MV E R LOCAÇÃO E CONSTRUÇÃO EIRELI       |                                     | Inscrição<br>CNPJ: 19.732.774/0001-35 |                                                                    | Admissão<br>29/09/2020                      | Competência<br>Fevereiro de 2024 |
| Empregado<br>000016 JOSE DE RIBAMAR FERREIRA RODRIGUES |                                     | Cargo<br>GARI                         |                                                                    | Lotação<br>CNO 900037458678 - PM URUBURETAM |                                  |
| PIS<br>12366025701                                     | Banco                               | Agência                               | Conta                                                              | Tipo de Conta                               |                                  |
| Discriminação das Verbas                               |                                     |                                       |                                                                    |                                             |                                  |
| Cod.                                                   | Descrição                           | Referência                            | Provento                                                           | Desconto                                    |                                  |
| 011                                                    | Salário-Base                        | 29 dia(s)                             | 1.412,00                                                           |                                             |                                  |
| 310                                                    | INSS                                | 7,5%                                  |                                                                    | 105,90                                      |                                  |
|                                                        |                                     |                                       | Total de Proventos<br>1.412,00                                     | Total de Descontos<br>105,90                |                                  |
|                                                        |                                     |                                       | Líquido a Receber<br>1.306,10                                      |                                             |                                  |
| Salário Contratual<br>1.412,00                         | Base de Cálculo do INSS<br>1.412,00 | Base de Cálculo do FGTS<br>1.412,00   | FGTS<br>112,96                                                     | FGTS Contribuição Social                    | Base de Cálculo do IRRF(S)       |

| Recibo de Pagamento<br>(Folha de Pagamento)      |                                     |                                       | Data e Assinatura<br>/ / <i>Jose Evandro Teixeira Gomes</i> |                                             |                                  |
|--------------------------------------------------|-------------------------------------|---------------------------------------|-------------------------------------------------------------|---------------------------------------------|----------------------------------|
| Empregador<br>MV E R LOCAÇÃO E CONSTRUÇÃO EIRELI |                                     | Inscrição<br>CNPJ: 19.732.774/0001-35 |                                                             | Admissão<br>29/09/2020                      | Competência<br>Fevereiro de 2024 |
| Empregado<br>000017 JOSE EVANDRO TEIXEIRA GOMES  |                                     | Cargo<br>GARI                         |                                                             | Lotação<br>CNO 900037458678 - PM URUBURETAM |                                  |
| PIS<br>13508516340                               | Banco                               | Agência                               | Conta                                                       | Tipo de Conta                               |                                  |
| Discriminação das Verbas                         |                                     |                                       |                                                             |                                             |                                  |
| Cod.                                             | Descrição                           | Referência                            | Provento                                                    | Desconto                                    |                                  |
| 011                                              | Salário-Base                        | 29 dia(s)                             | 1.412,00                                                    |                                             |                                  |
| 310                                              | INSS                                | 7,5%                                  |                                                             | 105,90                                      |                                  |
|                                                  |                                     |                                       | Total de Proventos<br>1.412,00                              | Total de Descontos<br>105,90                |                                  |
|                                                  |                                     |                                       | Líquido a Receber<br>1.306,10                               |                                             |                                  |
| Salário Contratual<br>1.412,00                   | Base de Cálculo do INSS<br>1.412,00 | Base de Cálculo do FGTS<br>1.412,00   | FGTS<br>112,96                                              | FGTS Contribuição Social                    | Base de Cálculo do IRRF(S)       |



**DEMONSTRATIVO DE FÉRIAS**

Empresa : MV E R LOCAÇÃO E CONSTRUÇÃO EIRELI

CNPJ : 19.732.774/0001-35

Empregado : FRANCISCO FEITOSA FERREIRA

Admissão: 26/06/2020

Lotação : CNO 900037458678 - PM URUBURETAMA COLETA DE RESÍDUOS

Cargo: GARI

CTPS : 00000081887 Série:00028 DV:

No. do Registro do Empregado: 000014

|                                                                                           |                                               |                                  |
|-------------------------------------------------------------------------------------------|-----------------------------------------------|----------------------------------|
| Período de Aquisição<br>26/06/2022 a 25/06/2023                                           | Período de Gozo<br>de 01/03/2024 a 30/03/2024 | Retorno ao Serviço<br>31/03/2024 |
| BASE DE CÁLCULO DA REMUNERAÇÃO DAS FÉRIAS<br>Base de Cálculo Mensal/Horário/Tarefa/Outros |                                               | Faltas<br>0                      |
|                                                                                           |                                               | Salário Contratual<br>1.412,00   |

**DEMONSTRATIVO DA BASE DE CÁLCULO**

| Evento           | Referência | Valor    | Total    |
|------------------|------------|----------|----------|
| 011 Salário-Base | 30 dia(s)  | 1.412,00 | 1.412,00 |

**REMUNERAÇÃO**

| Evento                    | Referência | Provento | Desconto |
|---------------------------|------------|----------|----------|
| 110 Remuneração de Férias | 30 dia(s)  | 1.412,00 |          |
| 111 1/3 de Férias         |            | 470,67   |          |
| 310 INSS                  | 9%         |          | 148,26   |
|                           |            | 1.882,67 | 148,26   |

FGTS Contribuição Social: 0,00    FGTS: 150,61    Líquido a Receber: 1.734,41

Comunicamos-lhe que, de acordo com a lei, ser-lhe-ão concedidas férias relativas ao período acima descrito, ficando a sua disposição a importância de R\$ 1.734,41 (Hum Mil Setecentos e Trinta e Quatro Reais e Quarenta e Um Centavos) relativa aos 30 dias de férias.

*Francisco Feitosa Ferreira*  
 Empregado  
 Acaraú, 31 de janeiro de 2024

*Isabela Vitoriano Feitosa*  
 Empregador

Assinatura do Responsável, em Caso de Empregado Menor



---

RECIBO DE FÉRIAS

Empresa : MV E R LOCACAO E CONSTRUCAO EIRELI  
Empregado : FRANCISCO FEITOSA FERREIRA

Recebi a quantia de R\$ 1.734,41 (Hum Mil Setecentos e Trinta e Quatro Reais e Quarenta e Um Centavos) correspondente as minhas férias ora concedidas e que vou gozar, de acordo com o aviso que recebi em tempo hábil ao qual dei o meu "ciente". Por ser verdade, firmo o presente recibo, dando plena e geral quitação.

Francisco Feitosa Ferreira  
Empregado

Acaraú, 28 de fevereiro de 2024

Francisco Feitosa Ferreira  
Empregador

Assinatura do Responsável, em Caso de Empregado Menor

---



**DEMONSTRATIVO DE FÉRIAS**

Empresa : MV E R LOCACAO E CONSTRUCAO EIRELI  
 CNPJ : 19.732.774/0001-35

Empregado : PAULO VINICIUS SOUSA VASCONCELOS  
 Lotação : CNO 900037458678 - PM URUBURETAMA COLETA DE RESIDUOS  
 CTPS : 00005912456 Série:00050 DV:

Admissão: 26/06/2020  
 Cargo: GARI  
 No. do Registro do Empregado: 000013

|                                                                                           |                                               |                                  |
|-------------------------------------------------------------------------------------------|-----------------------------------------------|----------------------------------|
| Período de Aquisição<br>26/06/2022 a 25/06/2023                                           | Período de Gozo<br>de 01/03/2024 a 30/03/2024 | Retorno ao Serviço<br>31/03/2024 |
| BASE DE CÁLCULO DA REMUNERAÇÃO DAS FÉRIAS<br>Base de Cálculo Mensal/Horário/Tarefa/Outros |                                               | Faltas<br>0                      |
|                                                                                           |                                               | Salário Contratual<br>1.412,00   |

**DEMONSTRATIVO DA BASE DE CÁLCULO**

| Evento           | Referência | Valor    | Total    |
|------------------|------------|----------|----------|
| 011 Salário-Base | 30 dia(s)  | 1.412,00 | 1.412,00 |

**REMUNERAÇÃO**

| Evento                    | Referência | Provento | Desconto |
|---------------------------|------------|----------|----------|
| 110 Remuneração de Férias | 30 dia(s)  | 1.412,00 |          |
| 111 1/3 de Férias         |            | 470,67   |          |
| 310 INSS                  | 9%         |          | 148,26   |

FGTS Contribuição Social: 0,00    FGTS: 150,61    Líquido a Receber: 1.734,41

Comunicamos-lhe que, de acordo com a lei, ser-lhe-ão concedidas férias relativas ao período acima descrito, ficando a sua disposição a importância de R\$ 1.734,41 (Hum Mil Setecentos e Trinta e Quatro Reais e Quarenta e Um Centavos) relativa aos 30 dias de férias.

*Paulo Vinicius Sousa Vas.*  
 Empregado

*Paulo Vinicius Sousa Vas.*  
 Empregador

Acaraú, 31 de janeiro de 2024

Assinatura do Responsável, em Caso de Empregado Menor



RECIBO DE FÉRIAS

Empresa : MV E R LOCAÇÃO E CONSTRUÇÃO EIRELI  
Empregado : PAULO VINÍCIUS SOUSA VASCONCELOS

Recebi a quantia de R\$ 1.734,41 (Um Mil Setecentos e Trinta e Quatro Reais e Quarenta e Um Centavos) correspondente as minhas férias ora concedidas e que vou gozar, de acordo com o aviso que recebi em tempo hábil ao qual dei o meu "ciente". Por ser verdade, firmo o presente recibo, dando plena e geral quitação.

Paulo Vinicius Sousa Vas.

Empregado

Acarajú, 28 de fevereiro de 2024

Assimulo Uirorib-o Aelia

Empregador

Assinatura do Responsável, em Caso de Empregado Menor





Protocolo de Envio de Arquivos

Prezado cliente,

Seus arquivos foram armazenados na Caixa Econômica Federal em 28/02/2024 18:43:22.

Este protocolo é sua garantia de que o arquivo foi devidamente recebido e armazenado para processamento pela Caixa Econômica Federal. Havendo ocorrências impeditivas no processamento do arquivo será enviada uma nota explicativa para a sua caixa postal no Conectividade Social contendo a(s) ocorrência(s) encontrada(s) e as ações necessárias para a solução.

Informações Complementares:

O número de protocolo do arquivo CeyzuLUUImI00001.SFP é:

63b37935-70a7-4508-b7c1-b2d05da3bbe9

Transmissor: ANTONIO RODRIGUES BARBOSA:07758294000164

Inscrição do Transmissor: 07758294000164

Responsável: ANTONIO RODRIGUES BARBOSA ME

Inscrição do Responsável: 22398872300

Competência: 02/2024

NRA: CeyzuLUUImI00001

Base de Processamento: Boa Viagem / CE

Código de Recolhimento: 155

Contato: ANTONIO RODRIGUES

Telefone: 008834272035



FGTS - FUNDO DE GARANTIA DO TEMPO DE SERVIÇO

GFIP - SEFIP 8.40 (30/07/2021)

DATA: 28/02/2024  
HORA: 18:29:10  
PÁG : 001/001

RELATÓRIO ANALÍTICO DA GRF

EMPRESA: MV E LOCAÇÃO E CONSTRUÇÃO EIRELI  
COMPTENCIA: 02/2024

COD RHC: 155

FPAS: 507

INSCRIÇÃO: 19.732.774/0001-35  
SIMPLES: 1

FGTS - 8%

|                                     |           |
|-------------------------------------|-----------|
| QTD DE TRABALHADORES.               | 13        |
| RENTERACAO                          | 18.104,43 |
| DEPOSITO                            | 1.448,35  |
| ENCARGOS FGTS                       | 0,00      |
| CONTRIB SOCIAL                      | 0,00      |
| ENCARGOS CONTRIB SOC                | 0,00      |
| TOTAL A RECOLHER                    | 1.448,35  |
| VALIDADE DO CALCULO: até 07/03/2024 |           |

RELATÓRIO PARA SIMPLES CONFÉRENCIA, NÃO É VÁLIDO PARA QUITAÇÃO.

A(S) GRF(S), PARA FINS DE QUITAÇÃO, SERÁ(O) IMPRESSA(S) SOMENTE APÓS TRANSMISSÃO DO ARQUIVO VALIDADO PELO CONECTIVIDADE SOCIAL.



RELAÇÃO DE TOMADOR/OBRA - RET

85800000143 483501802400 307686200817 973277400018

EMPRESA: MV E LOCACAO E CONSTRUCAO EIRELI INSCRIÇÃO: 19.732.774/0001-35 N° ARQUIVO: CeyzULUulm10000-1  
 FAS: 507 OUTRAS ENTIDADES: 0079 SIMPLES: 1 ALIQ RAT: 3,0 FAP: 0,50 RAT AJUSTADO: 1,50 COD REC: 155 COMP: 02/2024 N° CONTROLE: DG4k9zPbraJ0000-2  
 TOMADOR/OBRA : MV E LOCACAO E CONSTRUCAO EIRELI INSCRIÇÃO: 19.732.774/0001-35 N° CONTROLE: FzqajscGmvr0000-0  
 LOGRADOURO BAIRRO ACARAU CEP UF CE  
 RUA GENERAL HUMBERTO MOURA 1330 ACARAU 62580000

MODALIDADE : "Branco"-Recolhimento ao FGTS e Declaração à Previdência

VALORES PREVIDÊNCIA

REM SEM 13° SALÁRIO 2.824,00  
 REM BASE CALC 13° SAL 0,00

VALORES FGTS - 8%

REM SEM 13° SALÁRIO 2.824,00  
 REM 13° SALÁRIO 0,00  
 DEPÓSITO 225,92  
 ENCARGOS FGTS 0,00  
 CONTRIB SOCIAL 0,00  
 ENCARGOS CONTRIB SOC 0,00  
 TOTAL TRABALHADORES 2

TOTAL TRABALHADORES 2

TOTAIS DO TOMADOR

VALORES PREVIDÊNCIA  
 REM SEM 13° SALÁRIO 2.824,00  
 REM BASE CALC 13° SAL 0,00  
 CONTR SEGURADOS DEVIDA 217,80  
 VAL DEVIDO PREV SOC 169,79

VALORES FGTS - 8%

REM SEM 13° SALÁRIO 2.824,00  
 REM 13° SALÁRIO 0,00  
 DEPÓSITO 225,92  
 ENCARGOS FGTS 0,00  
 CONTRIB SOCIAL 0,00  
 ENCARGOS CONTRIB SOC 0,00  
 TOTAL TRABALHADORES 2

TOTAL TRABALHADORES 2



85800000143 483501802400 307686200817 973277400018  
 RELAÇÃO DE TOMADOR/OBRA - RET

EMPRESA: MV E LOCACAO E CONSTRUCAO EIRELI INSCRIÇÃO: 19.732.774/0001-35 N° ARQUIVO: CeyzuLUUlm10000-1  
 FPA5: 507 OUTRAS ENTIDADES: 0079 SIMPLES: 1 ALIQ RAT: 3,0 FAP: 0,50 RAT AJUSTADO: 1,50 COD REC: 155 COMP: 02/2024 N° CONTROLE: DG4k9zPbrAj0000-2  
 TOMADOR/OBRA : PM URUBURETAMA COLETA DE RESIDUOS INSCRIÇÃO: 900037458678 N° CONTROLE: P81Cr12ri100000-5  
 LOGRADOURO BAIRRO CIDADE URBURETAMA UF  
 PRACA SOARES BULCAO 196 CENTRO URUBURETAMA 62650000 CE

MODALIDADE : "Branco" - Recolhimento ao FGTS e Declaração à Previdência

| VALORES PREVIDÊNCIA   |          | VALORES FGTS - 8%    |          |
|-----------------------|----------|----------------------|----------|
| REM SEM 13° SALÁRIO   | 8.472,00 | REM SEM 13° SALÁRIO  | 8.472,00 |
| REM BASE CALC 13° SAL | 0,00     | REM 13° SALÁRIO      | 0,00     |
|                       |          | DEPÓSITO             | 677,76   |
|                       |          | ENCARGOS FGTS        | 0,00     |
|                       |          | CONTRIB SOCIAL       | 0,00     |
|                       |          | ENCARGOS CONTRIB SOC | 0,00     |
| TOTAL TRABALHADORES   | 6        | TOTAL TRABALHADORES  | 6        |

| VALORES PREVIDÊNCIA   |          | VALORES FGTS - 8%    |          |
|-----------------------|----------|----------------------|----------|
| REM SEM 13° SALÁRIO   | 8.472,00 | REM SEM 13° SALÁRIO  | 8.472,00 |
| REM BASE CALC 13° SAL | 0,00     | REM 13° SALÁRIO      | 0,00     |
| CONTR SEGUROS DEVIDA  | 653,40   | DEPÓSITO             | 677,76   |
| VAL DEVIDO PREV SOC   | 509,37   | ENCARGOS FGTS        | 0,00     |
|                       |          | CONTRIB SOCIAL       | 0,00     |
|                       |          | ENCARGOS CONTRIB SOC | 0,00     |
| TOTAL TRABALHADORES   | 6        | TOTAL TRABALHADORES  | 6        |



RELAÇÃO DE TOMADOR/OBRA - RET

85800000143 483501802400 307686200817 973277400018

EMPRESA: MV E LOCAÇÃO E CONSTRUÇÃO EIRELI INSCRIÇÃO: 19.732.774/0001-35 N° ARQUIVO: CeyzuLUULm10000-1  
 FAS: 507 OUTRAS ENTIDADES: 0079 SIMPLES: 1 ALIQ RAT: 3,0 FAP: 0,50 RAT AJUSTADO: 1,50 COD REC: 155 COMP: 02/2024 N° CONTROLE: DG4k9zPbrAj0000-2  
 TOMADOR/OBRA: PARAIPABA CNO 900164348770 CAMARA MUNI INSCRIÇÃO: 900164348770 N° CONTROLE: GJEAA2M1w600000-2  
 LOGRADOURO BAIRRO CENTRO CIDADE PARAIPABA CEP 62685000 UF CE  
 AVENIDA FLAVIO GRANJEIRO 27A

MODALIDADE: "Branco"-Recolhimento ao FGTS e Declaração à Previdência

VALORES PREVIDÊNCIA

REM SEM 13° SALÁRIO 6.962,62  
 REM BASE CALC 13° SAL 353,00

TOTAL TRABALHADORES 6

VALORES FGTS - 8%

REM SEM 13° SALÁRIO 6.573,10  
 REM 13° SALÁRIO 235,33  
 DEPÓSITO 544,67  
 ENCARGOS FGTS 0,00  
 CONTRIB SOCIAL 0,00  
 ENCARGOS CONTRIB SOC 0,00  
 TOTAL TRABALHADORES 5

TOTAIS DO TOMADOR

VALORES PREVIDÊNCIA  
 REM SEM 13° SALÁRIO 6.962,62  
 REM BASE CALC 13° SAL 353,00  
 CONTR SEGURADOS DEVIDA 560,65  
 VAL DEVIDO PREV SOC 436,29

TOTAL TRABALHADORES 6

VALORES FGTS - 8%

REM SEM 13° SALÁRIO 6.573,10  
 REM 13° SALÁRIO 235,33  
 DEPÓSITO 544,67  
 ENCARGOS FGTS 0,00  
 CONTRIB SOCIAL 0,00  
 ENCARGOS CONTRIB SOC 0,00  
 TOTAL TRABALHADORES 5



MINISTÉRIO DO TRABALHO E EMPREGO - MTE  
GFIP - SEFIP 8.40 (30/07/2021) TABELAS 44.0 (25/01/2022)

MINISTÉRIO DA FAZENDA - MF

DATA: 28/02/2024  
HORA: 18:29:10  
PÁG: 0004/0004

RESUMO - RELAÇÃO DE TOMADOR/OBRA - RET

856000000143 483501802400 307686200817 973277400018

EMPRESA: MV E LOCAÇÃO E CONSTRUÇÃO EIRELI INSCRIÇÃO: 19.732.774/0001-35 N° ARQUIVO: CeyzUJUm10000-1  
FPAS: 507 OUTRAS ENTIDADES: 0079 SIMPLES: 1 ALIQ RAT: 3,0 FAP: 0,50 RAT AJUSTADO: 1,50 COD REC: 155 COMP: 02/2024  
N° CONTROLE: DG4k9zPbrAj0000-2

TOTAIS DA EMPRESA

VALORES PREVIDÊNCIA  
REM SEM 13° SALÁRIO 18.258,62  
REM BASE CALC 13° SAL 353,00  
CONTR SEGURADOS DEVIDA 1.431,85  
VAL DEVIDO PREV SOC 1.115,45

TOTAL TRABALHADORES 14

VALORES FGTS - 8%

REM SEM 13° SALÁRIO 17.869,10  
REM 13° SALÁRIO 235,33  
DEPÓSITO 1.448,35  
ENCARGOS FGTS 0,00  
CONTRIB SOCIAL 0,00  
ENCARGOS CONTRIB SOC 0,00  
TOTAL TRABALHADORES 13

TOTAL A RECOLHER 1.448,35



COMPROVANTE DE DECLARAÇÃO DAS CONTRIBUIÇÕES A RECOLHER À PREVIDÊNCIA SOCIAL E A OUTRAS ENTIDADES E FUNDOS POR FPAS TOMADOR

EMPRESA: MV E LOCAÇÃO E CONSTRUÇÃO EIRELI  
 COMP: 02/2024 COD REC: 155 COD GPS: 2100 FPAS: 507 OUTRAS ENT: 0079 SIMPLES: 1 ALIQ RAT: 3,0  
 TOMADOR/OBRA: MV E LOCAÇÃO E CONSTRUÇÃO EIRELI N° CONTROLE: FzqajscGwr0000-0  
 LOGRADOURO: RUA GENERAL HUMBERTO MOURA 1330 BAIRRO: CENTRO  
 CIDADE: AÇARAÚ CEP: 62580-000 TELEFONE: 85-87384887 CNAE PREFONDERANTE: 4120400  
 APUERAÇÃO DO VALOR À RECOLHER: 507 620 744 779 TOTAL

SEGURADO

|                                       |        |      |      |      |      |        |
|---------------------------------------|--------|------|------|------|------|--------|
| Empregados/Avulsos                    | 217,80 | 0,00 | 0,00 | 0,00 | 0,00 | 217,80 |
| Contribuintes Individuais EMPRESA     | 0,00   | 0,00 | 0,00 | 0,00 | 0,00 | 0,00   |
| Empregados/Avulsos                    | 564,80 | 0,00 | 0,00 | 0,00 | 0,00 | 564,80 |
| Contribuintes Individuais             | 0,00   | 0,00 | 0,00 | 0,00 | 0,00 | 0,00   |
| RAT                                   | 42,36  | 0,00 | 0,00 | 0,00 | 0,00 | 42,36  |
| RAT - Agentes Nociivos                | 0,00   | 0,00 | 0,00 | 0,00 | 0,00 | 0,00   |
| Valores Pagos a Cooperativas          | 0,00   | 0,00 | 0,00 | 0,00 | 0,00 | 0,00   |
| Adicional Cooperativas                | 0,00   | 0,00 | 0,00 | 0,00 | 0,00 | 0,00   |
| Comercialização Produção              | 0,00   | 0,00 | 0,00 | 0,00 | 0,00 | 0,00   |
| Evento Desportivo/Pstrocínio          | 0,00   | 0,00 | 0,00 | 0,00 | 0,00 | 0,00   |
| RECOLHIMENTO COMP ANT - VALOR INSS    | 0,00   | 0,00 | 0,00 | 0,00 | 0,00 | 0,00   |
| (-) Retenção Lei 9.711/98             | 9,00   | 0,00 | 0,00 | 0,00 | 0,00 | 9,00   |
| (-) Sal. Família/Sal. Maternidade     | 62,04  | 0,00 | 0,00 | 0,00 | 0,00 | 62,04  |
| (-) Compensação                       | 756,92 | 0,00 | 0,00 | 0,00 | 0,00 | 756,92 |
| VALOR A RECOLHER - PREVIDÊNCIA SOCIAL | 6,00   | 0,00 | 0,00 | 0,00 | 0,00 | 6,00   |

|                                     |        |      |      |      |      |        |
|-------------------------------------|--------|------|------|------|------|--------|
| OUTRAS ENTIDADES                    | 163,79 | 0,00 | 0,00 | 0,00 | 0,00 | 163,79 |
| RECOLH COMP ANT - VALOR OUT ENTID   | 0,00   | 0,00 | 0,00 | 0,00 | 0,00 | 0,00   |
| VALOR A RECOLHER - OUTRAS ENTIDADES | 163,79 | 0,00 | 0,00 | 0,00 | 0,00 | 163,79 |
| TOTAL A RECOLHER                    | 169,79 | 0,00 | 0,00 | 0,00 | 0,00 | 169,79 |

(\*) Os valores de retenção, salário-família/salário-maternidade e compensação demonstrados são os efetivamente abatidos.  
 A DECLARAÇÃO DE DADOS CONSTANTES DESTA GFIP E DO ARQUIVO SEIIP CORRESPONDENTE À CONTRIBUIÇÃO PREVIDENCIÁRIA, EQUIVALE À CONFISSÃO DE DÍVIDA DOS VALORES DELA DECORRENTES E CONSTITUI (EM) CRÉDITO(S) PASSÍVEL(S) DE INSCRIÇÃO EM DÍVIDA ATIVA, NA AUSÊNCIA DO OPORFUNG RECOLHIMENTO OU PARCELAMENTO, E CONSEQUENTE EXECUÇÃO JUDICIAL NOS TERMOS DA LEI Nº 6.830/80.  
 O EMPREGADOR/CONTRIBUINTE, RENUNCIANDO EXPRESSAMENTE A QUALQUER CONTESTAÇÃO QUANTO AO VALOR E PROCEDÊNCIA DESTA DECLARAÇÃO/DÍVIDA, ASSUME INTEGRAL RESPONSABILIDADE PELA EXATIDÃO DO MONTANTE DECLARADO E CONFESSIONADO, FICANDO, ENTRETANTO, RESSALVADO A SECRETARIA DA RECEITA FEDERAL DO BRASIL O DIREITO DE APURAR, A QUALQUER TEMPO, A EXISTÊNCIA DE OUTRAS IMPORTANCIAS DEVIDAS NÃO INCLUIDAS NESTE INSTRUMENTO, AINDA QUE RELATIVAS AO MESMO PERÍODO.  
 O EMPREGADOR/CONTRIBUINTE RECONHECE QUE A PRESENTE CONFISSÃO DE DÍVIDA NÃO OBRIGA A SECRETARIA DA RECEITA FEDERAL DO BRASIL A EXPEDIR DOCUMENTO COMPROBATORIO DA INEXISTÊNCIA DE DÉBITO, SALVO SE SEU CRÉDITO FOR GARANTIDO NA FORMA DOS ARTS. 256 E 259 DO REGULAMENTO DA PREVIDÊNCIA SOCIAL, APROVADO PELO DECRETO 3.048, DE 12/05/1999, E ALTERAÇÕES POSTERIORES.



MINISTÉRIO DA FAZENDA - MF  
 GFIP - SEIP 9.40 (30/07/2021) TABELAS 44.0 (25/01/2022)  
 DATA: 28/02/2024  
 HORA: 18:29:10  
 PÁG: 0002

COMPROVANTE DE DECLARAÇÃO DAS CONTRIBUIÇÕES A RECOLHER À PREVIDÊNCIA SOCIAL E A OUTRAS ENTIDADES E FUNDOS POR FPAS  
 TOMADOR

EMPRESA: MV E LOCAÇÃO E CONSTRUÇÃO EIRELI Nº ARQUIVO: CeyzLUUim10000-1  
 COMP: 02/2024 COD REC: 155 COD GPS: 2208 FPAS: 507 OUTRAS ENT: 0079 SIMPLS: 1 ALIQ RAT: 3,0 INSCRIÇÃO: 19.732.774/0001-35  
 TOMADOR/OBRA: PM URUBURETANA COLETA DE RESÍDUOS Nº CONTROLE: F81Cv12r1100000-5 INSCRIÇÃO: 900037458678  
 LOGADOURO: RUA GENERAL HUMBERTO MOURA 1330 BAIRO: CENTRO CNAB PREPONDERANTE: 4120400  
 CIDADE: ACARAÚ UF: CE CEP: 62380-000 TELEFONE: 85-81384887 CNAR: 4120400  
 APERAÇÃO DO VALOR A RECOLHER: 507 744 779 TOTAL

| EMPRESA | EMPREGADOS/AVULSOS | CONTRIBUINTES INDIVIDUAIS | EMPREGADOS/AVULSOS | CONTRIBUINTES INDIVIDUAIS | RAT  | VALORES PAGOS A COOPERATIVAS ADICIONAIS | COMERCIALIZAÇÃO PRODUÇÃO | EVENTO DESPORTIVO/PATROCÍNIO | RECOLHIMENTO COMP ANT - VALOR INSS | (-) Retenção Lei 2.711/98 | (-) Sal. Família/Sal. Maternidade | (-) Compensação | VALOR A RECOLHER - PREVIDÊNCIA SOCIAL | OUTRAS ENTIDADES | RECOLH COMP ANT - VALOR OUT ENTID | VALOR A RECOLHER - OUTRAS ENTIDADES | TOTAL A RECOLHER |
|---------|--------------------|---------------------------|--------------------|---------------------------|------|-----------------------------------------|--------------------------|------------------------------|------------------------------------|---------------------------|-----------------------------------|-----------------|---------------------------------------|------------------|-----------------------------------|-------------------------------------|------------------|
|         | 553,40             | 0,00                      | 0,00               | 0,00                      | 0,00 | 0,00                                    | 0,00                     | 0,00                         | 0,00                               | 0,00                      | 0,00                              | 0,00            | 653,40                                | 0,00             | 0,00                              | 0,00                                | 653,40           |
|         | 1.694,40           | 0,00                      | 0,00               | 0,00                      | 0,00 | 0,00                                    | 0,00                     | 0,00                         | 0,00                               | 0,00                      | 0,00                              | 0,00            | 1.694,40                              | 0,00             | 0,00                              | 0,00                                | 1.694,40         |
|         | 127,08             | 0,00                      | 0,00               | 0,00                      | 0,00 | 0,00                                    | 0,00                     | 0,00                         | 0,00                               | 0,00                      | 0,00                              | 0,00            | 127,08                                | 0,00             | 0,00                              | 0,00                                | 127,08           |
|         | 0,00               | 0,00                      | 0,00               | 0,00                      | 0,00 | 0,00                                    | 0,00                     | 0,00                         | 0,00                               | 0,00                      | 0,00                              | 0,00            | 0,00                                  | 0,00             | 0,00                              | 0,00                                | 0,00             |
|         | 0,00               | 0,00                      | 0,00               | 0,00                      | 0,00 | 0,00                                    | 0,00                     | 0,00                         | 0,00                               | 0,00                      | 0,00                              | 0,00            | 0,00                                  | 0,00             | 0,00                              | 0,00                                | 0,00             |
|         | 0,00               | 0,00                      | 0,00               | 0,00                      | 0,00 | 0,00                                    | 0,00                     | 0,00                         | 0,00                               | 0,00                      | 0,00                              | 0,00            | 0,00                                  | 0,00             | 0,00                              | 0,00                                | 0,00             |
|         | 0,00               | 0,00                      | 0,00               | 0,00                      | 0,00 | 0,00                                    | 0,00                     | 0,00                         | 0,00                               | 0,00                      | 0,00                              | 0,00            | 0,00                                  | 0,00             | 0,00                              | 0,00                                | 0,00             |
|         | 2.456,88           | 0,00                      | 0,00               | 0,00                      | 0,00 | 0,00                                    | 0,00                     | 0,00                         | 0,00                               | 0,00                      | 0,00                              | 0,00            | 2.456,88                              | 0,00             | 0,00                              | 0,00                                | 2.456,88         |
|         | 16,00              | 0,00                      | 0,00               | 0,00                      | 0,00 | 0,00                                    | 0,00                     | 0,00                         | 0,00                               | 0,00                      | 0,00                              | 0,00            | 16,00                                 | 0,00             | 0,00                              | 0,00                                | 16,00            |
|         | 491,37             | 0,00                      | 0,00               | 0,00                      | 0,00 | 0,00                                    | 0,00                     | 0,00                         | 0,00                               | 0,00                      | 0,00                              | 0,00            | 491,37                                | 0,00             | 0,00                              | 0,00                                | 491,37           |
|         | 0,00               | 0,00                      | 0,00               | 0,00                      | 0,00 | 0,00                                    | 0,00                     | 0,00                         | 0,00                               | 0,00                      | 0,00                              | 0,00            | 0,00                                  | 0,00             | 0,00                              | 0,00                                | 0,00             |
|         | 491,37             | 0,00                      | 0,00               | 0,00                      | 0,00 | 0,00                                    | 0,00                     | 0,00                         | 0,00                               | 0,00                      | 0,00                              | 0,00            | 491,37                                | 0,00             | 0,00                              | 0,00                                | 491,37           |
|         | 509,37             | 0,00                      | 0,00               | 0,00                      | 0,00 | 0,00                                    | 0,00                     | 0,00                         | 0,00                               | 0,00                      | 0,00                              | 0,00            | 509,37                                | 0,00             | 0,00                              | 0,00                                | 509,37           |

(\*) Os valores de retenção, salário-família/salário-maternidade e compensação demonstrados são os efetivamente abatidos.  
 A DECLARAÇÃO DE DADOS CONSTANTES DESTA GFIP E DO ARQUIVO SEIP CORRESPONDENTE À CONTRIBUIÇÃO PREVIDENCIÁRIA, EQUIVALE A CONFISSÃO DE DÍVIDA DOS VALORES DEBIDOS DE ACORDO COM O ART. 258 E 259 DO REGULAMENTO DA PREVIDÊNCIA SOCIAL, APROVADO PELO DECRETO 3.048, DE 12/05/1999, E ALTERAÇÕES POSTERIORES.  
 O EMPREGADOR/CONTRIBUINTE, RENUNCIANDO EXPRESSAMENTE A QUALQUER CONTESTAÇÃO QUANTO AO VALOR E PROCEDÊNCIA DESTA DECLARAÇÃO/DÍVIDA, ASSUME INTEGRAL RESPONSABILIDADE PELA EXATIDÃO DO MONTANTE DECLARADO E CONCESSADO, FICANDO, ENTRETANTO, RESSALVADO A SECRETARIA DA RECEITA FEDERAL DO BRASIL O DIREITO DE AFURAR, A QUALQUER TEMPO, A EXISTÊNCIA DE OUTRAS IMORTALIANCIAS DEVIDAS NÃO INCLUIDAS NESTE INSTRUMENTO, AINDA QUE RELATIVAS AO MESMO PERÍODO.  
 O EMPREGADOR/CONTRIBUINTE RECONHECE QUE A PRESENTE CONFISSÃO DE DÍVIDA NÃO OBRIGA A SECRETARIA DA RECEITA FEDERAL DO BRASIL A EXPEDIR DOCUMENTO COMPROBATORIO DA INEXISTÊNCIA DE DÉBITO, SALVO SE SEU CRÉDITO FOR GARANTIDO NA FORMA DOS ARTS. 258 E 259 DO REGULAMENTO DA PREVIDÊNCIA SOCIAL, APROVADO PELO DECRETO 3.048, DE 12/05/1999, E ALTERAÇÕES POSTERIORES.



COMPROVANTE DE DECLARAÇÃO DAS CONTRIBUIÇÕES A RECOLHER À PREVIDÊNCIA SOCIAL E A OUTRAS ENTIDADES E FUNDOS POR FIAS TOMADOR

EMPRESA: MV E LOCAÇÃO E CONSTRUÇÃO EIRELI  
 COMP: 02/2024 COD REC: 155 COD GPS: 2208 FIAS: 507 OUTRAS ENT: 0079 SIMPLES: 1 ALIQ RAT: 3,0 N° ARQUIVO: CeyZULUJUm10000-1  
 TOMADOR/OBRA: PARAÍPABA CNO 900164348770 CAMARA MUNI N° CONTROLE: SJEAA2H1M600000-2 INSCRIÇÃO: 19.732.774/0001-35 FAP: 0,50 RAT AJUSTADO: 1,50  
 LOGRADOURO: RUA GENERAL HUMBERTO MOURA 1330 UF: CE CEP: 62580-000 BAIRRO: CENTRO INSCRIÇÃO: 900164348770 CNAE PREPONDERANTE: 4120400  
 CIDADE: ACRÁRU TELEFONE: 85-87384987 CNAE: 4120400  
 AFURAÇÃO DO VALOR A RECOLHER: 507 744 779 TOTAL

SECURADO

|                                       |          |      |      |      |      |          |
|---------------------------------------|----------|------|------|------|------|----------|
| Empregados/Avulsos                    | 560,65   | 0,00 | 0,00 | 0,00 | 0,00 | 560,65   |
| Contribuintes Individuais             | 0,00     | 0,00 | 0,00 | 0,00 | 0,00 | 0,00     |
| EMPRESA                               |          |      |      |      |      |          |
| Empregados/Avulsos                    | 1.463,12 | 0,00 | 0,00 | 0,00 | 0,00 | 1.463,12 |
| Contribuintes Individuais             | 0,00     | 0,00 | 0,00 | 0,00 | 0,00 | 0,00     |
| RAT                                   | 109,73   | 0,00 | 0,00 | 0,00 | 0,00 | 109,73   |
| RAT - Agentes Nocivos                 | 0,00     | 0,00 | 0,00 | 0,00 | 0,00 | 0,00     |
| Valores Pagos a Cooperativas          | 0,00     | 0,00 | 0,00 | 0,00 | 0,00 | 0,00     |
| Adicional Cooperativas                | 0,00     | 0,00 | 0,00 | 0,00 | 0,00 | 0,00     |
| Comercialização Produção              | 0,00     | 0,00 | 0,00 | 0,00 | 0,00 | 0,00     |
| Evento Desportivo/Patrocinio          | 0,00     | 0,00 | 0,00 | 0,00 | 0,00 | 0,00     |
| RECOLHIMENTO COMP ANT - VALOR INSS    | 0,00     | 0,00 | 0,00 | 0,00 | 0,00 | 0,00     |
| (-) Retenção Lei 9.711/98             | 0,00     | 0,00 | 0,00 | 0,00 | 0,00 | 0,00     |
| (-) Sal. Família/Sal. Maternidade     | 2.121,51 | 0,00 | 0,00 | 0,00 | 0,00 | 2.121,51 |
| (-) Compensação                       | 11,99    | 0,00 | 0,00 | 0,00 | 0,00 | 11,99    |
| VALOR A RECOLHER - PREVIDENCIA SOCIAL | 424,30   | 0,00 | 0,00 | 0,00 | 0,00 | 424,30   |
| OUTRAS ENTIDADES                      | 0,00     | 0,00 | 0,00 | 0,00 | 0,00 | 0,00     |
| RECOLH COMP ANT - VALOR OUT ENTID     | 0,00     | 0,00 | 0,00 | 0,00 | 0,00 | 0,00     |
| VALOR A RECOLHER - OUTRAS ENTIDADES   | 424,30   | 0,00 | 0,00 | 0,00 | 0,00 | 424,30   |
| TOTAL A RECOLHER                      | 436,29   | 0,00 | 0,00 | 0,00 | 0,00 | 436,29   |

(\*) Os valores de retenção, salário-família/salário-maternidade e compensação demonstrados são os efetivamente abatidos.  
 A DECLARAÇÃO DE DADOS CONSTANTES DESTA GFIP E DO ARQUIVO SEFIP CORRESPONDENTE A CONTRIBUIÇÃO PREVIDENCIÁRIA, EQUIVALE A CONFISSÃO DE DÍVIDA DOS VALORES DELA DECORRENTES E CONSTITUTIV (EM CRÉDITO(S) PASSÍVEL(S)) DE INSCRIÇÃO EX DÍVIDA ATIVA, NA AUSÊNCIA DO OPORTUNO RECOLHIMENTO OU PARCELAMENTO, E CONSEQUENTE EXECUÇÃO JUDICIAL NOS TERMOS DA LEI Nº 6.830/80.  
 O EMPREGADOR/CONTRIBUINTE, RENUNCIANDO EXPRESSAMENTE A QUALQUER CONTESTAÇÃO QUANTO AO VALOR E PROCEDÊNCIA DESTA DECLARAÇÃO/DÍVIDA, ASSUME INTEGRAL RESPONSABILIDADE PELA EXATIDÃO DO MONTANTE DECLARADO E CONFESSADO, FICANDO, ENTRETANTO, RESSALVADO A SECRETARIA DA RECEITA FEDERAL DO BRASIL O DIREITO DE APURAR, A QUALQUER TEMPO, A EXISTÊNCIA DE OUTRAS IMPORLANCIAS DEVIDAS NÃO INCLUIDAS NESTE INSTRUMENTO, AINDA QUE RELATIVAS AO MESMO PERÍODO.  
 O EMPREGADOR/CONTRIBUINTE RECONHECE QUE A PRESENTE CONFISSÃO DE DÍVIDA NÃO OBRIGA A SECRETARIA DA RECEITA FEDERAL DO BRASIL A EXPEDIR DOCUMENTO COMPROBATORIO DA INEXISTÊNCIA DE DÉBITO, SALVO SE SEU CRÉDITO FOR GARANTIDO NA FORMA DOS ARTS. 258 E 259 DO REGULAMENTO DA PREVIDÊNCIA SOCIAL, APROVADO PELO DECRETO 3.048, DE 12/05/1999, E ALTERAÇÕES POSTERIORES.



MINISTERIO DO TRABALHO E EMPREGO - MTE  
 GPIP - SEFIP 8.40 (30/07/2021) TABELAS 44.0 (25/01/2022)

MINISTERIO DA FAZENDA - MF

DATA: 28/02/2024  
 HORA: 18:29:10  
 PAG: 0001/0014

RELACAO DOS TRABALHADORES CONSTANTES NO ARQUIVO SEFIP  
 MODALIDADE: "BRANCO"-RECOLHIMENTO AO FGTS E DECLARACAO A PREVIDENCIA

858000000143 483501802400 307686200817 973277400018

EMPRESA: MV E LOCACAO E CONSTRUCAO EIRELI  
 COMP: 02/2024 COD REC: 155 COD GPS: 2100  
 TOMADOR/OBRA: MV E LOCACAO E CONSTRUCAO EIRELI

FPAS: 507 OUTRAS ENT: 0079 SIMPLES: 1 RAT: 3,0

INSCRIÇÃO: 19.732.774/0001-35  
 FAP: 0,50 RAT AJUSTADO: 1,50  
 INSCRIÇÃO: 19.732.774/0001-35

| EMPRESA                  | COMP | COD REC | COD GPS | FPAS           | OUTRAS ENT | SIMPLES | RAT | INSCRIÇÃO  | FAP | RAT AJUSTADO | INSCRIÇÃO |       |
|--------------------------|------|---------|---------|----------------|------------|---------|-----|------------|-----|--------------|-----------|-------|
| BRENA KERCIA DE FREITAS  | 1.   | 412,00  |         | 267.34557.79-9 |            | 0,00    |     | 21/09/2022 | 01  |              | 112,96    | 04110 |
| LUANA ERICA BRANDAO LIMA | 1.   | 412,00  |         | 207.17069.02-2 |            | 0,00    |     | 05/09/2023 | 01  |              | 108,90    | 04110 |
|                          |      |         |         |                |            |         |     |            |     |              | 108,90    | 0,00  |

REM SEM 13º SAL REM 13º SAL BASE CÁL 13º SAL PREV SOC CONTRIB SEG DEVIDA ADMISSÃO CAT OCOR DATA/COD MOVIMENTAÇÃO CBO 3AM

REM SEM 13º SAL BASE CÁL 13º SAL PREV SOC CONTRIB SEG DEVIDA ADMISSÃO CAT OCOR DATA/COD MOVIMENTAÇÃO CBO 3AM

TOTALS DA EMPRESA/TOMADOR

2.824,00

0,00

0,00

217,80

225,92

0,00



RELACÃO DOS TRABALHADORES CONSTANTES NO ARQUIVO SEFIP  
RESUMO DO FECHAMENTO - TOMADOR DE SERVIÇOS/OBRA  
MODALIDADE : "BRANCO"-RECOLHIMENTO AO FGTS E DECLARAÇÃO À PREVIDÊNCIA

858000000143 483501802400 307686200817 973277400018

EMPRESA: MV E LOCAÇÃO E CONSTRUÇÃO EIRELI  
COMP: 02/2024 COD REC: 155 COD GPS: 2100  
TOMADOR/OBRA: MV E LOCAÇÃO E CONSTRUÇÃO EIRELI  
LOGRADOURO: RUA GENERAL HUMBERTO MOURA 1330  
CIDADE: ACARAU

UF: CE CEP: 62580-000  
FPAS: 507 OUTRAS ENT: 0079 SIMPLES: 1  
Nº DE CONTROLE: Fzga]scgmvh0000-0

Nº ARQUIVO: CeyzuluUm10000-1  
INSCRIÇÃO: 19.732.774/0001-35  
FAP: 0.50 RAT AJUSTADO: 1.50  
INSCRIÇÃO: 19.732.774/0001-35  
CNAE PREPONENTE: 4120400  
CNAE: 4120400

| CAT     | QUANT | REMUNERAÇÃO SEM 13º | REMUNERAÇÃO 13º | BASE CÁL PREV SOC | BASE CÁL 13º PREV SOC |
|---------|-------|---------------------|-----------------|-------------------|-----------------------|
| 01      | 2     | 2.824,00            | 0,00            | 2.824,00          | 0,00                  |
| TOTAIS: | 2     | 2.824,00            | 0,00            | 2.824,00          | 0,00                  |



RESUMO DAS INFORMAÇÕES À PREVIDÊNCIA SOCIAL CONSTANTES NO ARQUIVO SEFIP  
 TOMADOR DE SERVIÇOS/OBRA

EMPRESA: MV E LOCAÇÃO E CONSTRUÇÃO EIRELI  
 COMP: 02/2024 COD REC:155 COD GPS: 2100 FPPS: 507 OUTRAS ENT: 0079 SIMPLIS: 1 RAT: 3.0  
 TOMADOR/OBRA: MV E LOCAÇÃO E CONSTRUÇÃO EIRELI Nº DE CONTROLE: Fzga]scgwrr0000-0  
 LOGRADOURO: RUA GENERAL HUMBERTO MOURA 1330 BAIRRO: CENTRO  
 CIDADE: ACARAU UF: CE CEP: 62580-000 TELEFONE: 0085 8738 4887 CNAE PREPONDERANTE: 4120400  
 CNAE: 4120400

VALOR DEV PREV SOC CALCULADO SEFIP: 217.80  
 SALARIO FAMILIA: 0.00  
 SALARIO MATERNIDADE: 0.00  
 VALORES PAGOS COOP TRABALHO - SEM ADICIONAL: 0.00  
 VALORES PAGOS COOP TRABALHO - ADIC. 15 ANOS: 0.00  
 VALORES PAGOS COOP TRABALHO - ADIC. 20 ANOS: 0.00  
 VALORES PAGOS COOP TRABALHO - ADIC. 25 ANOS: 0.00  
 VALORES PAGOS COOP TRABALHO - ADIC. 25 ANOS: 0.00  
 VALOR DAS FATURAS EMITIDAS PARA O TOMADOR: 0.00

COMPENSAÇÃO PERÍODO INICIAL: 02/2024 PERÍODO FINAL: 02/2024 VALOR SOLICITADO: 756.92  
 VALOR ABATIDO: 756.92 VALOR A COMPENSAR: 0.00 VALOR EXCEDENTE AO LIMITE DOS 30%: 509.44

RETENÇÃO (LEI 9.711/98) 0.00 VALOR ABATIDO PELO SEFIP: 0.00 VALOR A COMPENSAR/RESTITUIR: 0.00  
 VALOR INFORMADO: 0.00  
 BASE DE CÁLCULO APOSENTADORIA ESPECIAL/OCORRÊNCIA 15 ANOS: 0.00 20 ANOS: 0.00  
 QUANTIDADE: 0 QUANTIDADE: 0 QUANTIDADE: 25 ANOS: 0.00  
 QUANTIDADE: 0 QUANTIDADE: 0

QUANTIDADE DE MOVIMENTAÇÕES / CÓDIGOS

|     |   |     |   |     |   |     |   |     |   |     |   |     |   |     |   |     |   |     |   |
|-----|---|-----|---|-----|---|-----|---|-----|---|-----|---|-----|---|-----|---|-----|---|-----|---|
| H : | 0 | 11: | 0 | 12: | 0 | 13: | 0 | 14: | 0 | 15: | 0 | J : | 0 | K : | 0 | L : | 0 | M : | 0 |
| N1: | 0 | N2: | 0 | N3: | 0 | O1: | 0 | O2: | 0 | O3: | 0 | P1: | 0 | P2: | 0 | P3: | 0 | Q1: | 0 |
| Q2: | 0 | Q3: | 0 | Q4: | 0 | Q5: | 0 | Q6: | 0 | Q7: | 0 | R : | 0 | R1: | 0 | S2: | 0 | S3: | 0 |
| T1: | 0 | T2: | 0 | U1: | 0 | U2: | 0 | U3: | 0 | W : | 0 | X : | 0 | X1: | 0 | Y : | 0 | Y : | 0 |
| Z1: | 0 | Z2: | 0 | Z3: | 0 | Z4: | 0 | Z5: | 0 | Z6: | 0 | Z6: | 0 | X : | 0 | X1: | 0 | Y : | 0 |



RELACÃO DOS TRABALHADORES CONSTANTES NO ARQUIVO SEFIP  
 MODALIDADE : "BRANCO"-RECOLHIMENTO AO FGTS E DECLARAÇÃO A PREVIDÊNCIA

858000000143 483501802400 307686200817 973277400018

EMPRESA: MV E LOCAÇÃO E CONSTRUÇÃO EIRELI  
 COMP: 02/2024 COD REC: 155 COD GPS: 2208 FPAS: 507 OUTRAS ENT: 0079 SIMPLES: 1 RAT: 3.0  
 TOMADOR/OBRA: PM URUBURETAMA COLETA DE RESÍDUOS INSCRIÇÃO: 19.732.774/0001-35  
 FAP: 0.50 RAT AJUSTADO: 1.50  
 INSCRIÇÃO: 900037458678

| NOME TRABALHADOR                   | REM SEM 13º SAL | REM 13º SAL | BASE CÁL 13º SAL PREV SOC | BASE CÁL PREV SOCIAL | PIS/PASEP/CI | CONTRIB SEG DEVIDA | ADMISSÃO | CAT   | OCOR | DATA/COD MOVIMENTAÇÃO | CBO |
|------------------------------------|-----------------|-------------|---------------------------|----------------------|--------------|--------------------|----------|-------|------|-----------------------|-----|
| EMANUEL OLIVEIRA DOS SANTOS        | 1.412,00        | 0,00        | 131.09406.19-4            | 0,00                 | 26/06/2020   | 01                 | 112,96   | 05142 | 0,00 |                       |     |
| ERNADES TEIXEIRA GOMES             | 1.412,00        | 0,00        | 160.79553.00-8            | 0,00                 | 26/06/2020   | 01                 | 112,96   | 05142 | 0,00 |                       |     |
| FRANCISCO FEITOSA FERREIRA         | 1.412,00        | 0,00        | 220.18145.72-9            | 0,00                 | 26/06/2020   | 01                 | 112,96   | 05142 | 0,00 |                       |     |
| JOSE DE RIBAMAR FERREIRA RODRIGUES | 1.412,00        | 0,00        | 123.66025.70-1            | 0,00                 | 29/09/2020   | 01                 | 112,96   | 05142 | 0,00 |                       |     |
| JOSE EVANDRO TEIXEIRA GOMES        | 1.412,00        | 0,00        | 135.66516.34-0            | 0,00                 | 29/09/2020   | 01                 | 112,96   | 05142 | 0,00 |                       |     |
| PAULO VINICIUS SOUSA VASCONCELOS   | 1.412,00        | 0,00        | 236.07378.29-7            | 0,00                 | 26/06/2020   | 01                 | 112,96   | 05142 | 0,00 |                       |     |

TOTAIS DA EMPRESA/TOMADOR 8.472,00 0,00 0,00 653,40 677,76 0,00



MINISTÉRIO DO TRABALHO E EMPREGO - MTE  
GFIP - SEFIP 8.40 (30/07/2021) TABELAS 44.0 (25/01/2022)

MINISTÉRIO DA FAZENDA - MF

DATA: 28/02/2024  
HORA: 18:29:10  
PÁG: 0005/0014

RELACÃO DOS TRABALHADORES CONSTANTES NO ARQUIVO SEFIP  
RESUMO DO FECHAMENTO - TOMADOR DE SERVIÇOS/OBRA  
MODALIDADE : "BRANCO"-RECOLHIMENTO AO FGTS E DECLARAÇÃO À PREVIDÊNCIA

85800000143 483501802400 307686200817 973277400018

EMPRESA: MV E LOCACAO E CONSTRUCAO EIRELI  
COMP: 02/2024 COD REC:155 COD GPS: 2208 FPAS: 507 OUTRAS ENT: 0079 SIMPLES: 1 RAT: 3.0  
TOMADOR/OBRA: PM URUBURETAMA COLETA DE RESIDUOS Nº DE CONTROLE: P81C121100000-5  
LOGRADOURO: RUA GENERAL HUMBERTO MOURA 1330 UF: CE CEP: 62580-000 BAIRRO: CENTRO  
CIDADE: ACARAU

Nº ARQUIVO: CeyzuluU1m10000-1  
INSCRIÇÃO: 19.732.774/0001-35  
FAP: 0.50 RAT AJUSTADO: 1.50  
INSCRIÇÃO: 900037458678  
CNAE PREPONDERANTE: 4120400  
CNAE: 4120450

| CAT     | QUANT | REMUNERAÇÃO SEM 13° | REMUNERAÇÃO 13° | BASE CÁL PREV SOC | BASE CÁL 13° PREV SOC |
|---------|-------|---------------------|-----------------|-------------------|-----------------------|
| 01      | 6     | 8.472,00            | 0,00            | 8.472,00          | 0,00                  |
| TOTAIS: | 6     | 8.472,00            | 0,00            | 8.472,00          | 0,00                  |







RELAÇÃO DOS TRABALHADORES CONSTANTES NO ARQUIVO SEFIP  
 MODALIDADE : "BRANCO"-RECOLHIMENTO AO FGTS E DECLARAÇÃO A PREVIDÊNCIA

856000000143 483501802400 307686200817 973277400018

EMPRESA: MV E LOCACAO E CONSTRUCAO EIRELI  
 COMP: 02/2024 COD REC: 155 COD GPS: 2208 FPA: 507 OUTRAS ENT: 0079 SIMPLES: 1 PAT: 3.0 INSCRIÇÃO: 19.732.774/0001-35  
 TOMADOR/OBRA: PARAIABA CNO 900164348770 CAMARA MUNI  
 FAP: 0.50 RAT AJUSTADO: 1.50  
 INSCRIÇÃO: 900164348770  
 NOME TRABALHADOR REM SEM 13º SAL REM 13º SAL BASE CÁL 13º SAL PREY SOC CONTRIB SEG DEVIDA ADMISSÃO CAT OCOR DATA/COD MOVIMENTAÇÃO CBO  
 BASE CÁL PREY SOCIAL DEPOSITO JAM

|                                    |        |        |                |        |            |       |    |            |   |       |
|------------------------------------|--------|--------|----------------|--------|------------|-------|----|------------|---|-------|
| FRANCISCO VITORIO DE SOUZA AZEVEDO | 925,10 | 235,33 | 162.73742.61-9 | 235,33 | 04/01/2024 | 87,02 | 01 | 19/02/2024 | J | 07170 |
|                                    |        |        |                |        |            |       |    | 92,83      |   | 0,00  |







MINISTÉRIO DO TRABALHO E EMPREGO - MTE  
 GFIP - SEFIP: 8.40 (30/07/2021) TABELAS 44.0 (25/01/2022)

MINISTÉRIO DA FAZENDA - ME

DATA: 28/02/2024  
 HORA: 18:29:10  
 PAG: 0009/0014

RELACÃO DOS TRABALHADORES CONSTANTES NO ARQUIVO SEFIP  
 MODALIDADE: "BRANCO"-RECOLHIMENTO AO FGTS E DECLARAÇÃO À PREVIDÊNCIA

85800000143 483501802400 307686200817 973277400018

EMPRESA: MV E LOCAÇÃO E CONSTRUÇÃO EIRELI  
 COMP: 02/2024 COD REC: 155 COD GPS: 2208 FPAS: 507 OUTRAS ENT: 0079 SIMPLES: 1 FAT: 3.0  
 TOMADOR/OBRA: PARAIPABA CNO 900164348770 CAMARA MUNI INSCRIÇÃO: 19.732.774/0001-35  
 FAP: 0.50 RAT AJUSTADO: 1.50  
 INSCRIÇÃO: 900164348770

| NOME TRABALHADOR            | REM SEM 13º SAL | REM 13º SAL | BASE CÁL  | BASE CÁL 13º SAL | PREV SOC | PIS/PASEP/CI | CONTRIB | SEG DEVIDA | ADMISSÃO | CAT | OCOR | DATA/COD | MOVIMENTAÇÃO | CBO  |
|-----------------------------|-----------------|-------------|-----------|------------------|----------|--------------|---------|------------|----------|-----|------|----------|--------------|------|
|                             |                 |             |           |                  |          |              |         |            |          |     |      |          | DEPÓSITO     | JAM  |
| GEAN CARNEIRO DA COSTA      | 1.412,00        | 0,00        | 162.19323 | 65-4             | 0,00     | 05/12/2023   | 01      |            | 108,90   |     |      | 112,96   | 07170        | 0,00 |
| IZAIAS SANTOS DE SOUSA      | 1.412,00        | 0,00        | 161.81716 | 44-1             | 0,00     | 05/12/2023   | 01      |            | 108,90   |     |      | 112,96   | 07152        | 0,00 |
| OSIEL MORAES DE SOUSA       | 1.412,00        | 0,00        | 166.91663 | 97-8             | 0,00     | 05/12/2023   | 01      |            | 108,90   |     |      | 112,96   | 07152        | 0,00 |
| WILLIAN MARREIRO DOS SANTOS | 1.412,00        | 0,00        | 160.81149 | 66-9             | 0,00     | 05/12/2023   | 01      |            | 108,90   |     |      | 112,96   | 07170        | 0,00 |

TOTAIS DA EMPRESA/TOMADOR 6.962,62 353,00 353,00 560,65 544,67 0,00



RELACÃO DOS TRABALHADORES CONSTANTES NO ARQUIVO SEFIP  
 RESUMO DO FECHAMENTO - TOMADOR DE SERVIÇOS/OBRA  
 MODALIDADE : "BRANCO"-RECOLHIMENTO AO FGTS E DECLARAÇÃO À PREVIDÊNCIA

858000000143 483501802400 307686200817 973277400018

EMPRESA: MV E LOCACAO E CONSTRUCAO EIRELI  
 COMP: 02/2024 COD REC: 155 COD GPS: 2208  
 TOMADOR/OBRA: PARAIPABA CNO 900164348770 CAMARA MUNI  
 LOGRADOURO: RUA GENERAL HUMBERTO MOURA 1330  
 CIDADE: ACARAU UF: CE CEP: 62580-000 BAIRRO: CENTRO  
 Nº ARQUIVO: CeyzuluUm10000-1  
 INSCRIÇÃO: 19.732.774/0001-35  
 FAP: 0.50 RAT AJUSTADO: 1.50  
 INSCRIÇÃO: 900164348770  
 CNAE PREPONENTE: 4120400  
 CNAR: 4120400

| CAT     | QUANT | REMUNERAÇÃO SEM 13° | REMUNERAÇÃO 13° | BASE CÁL PREV SOC | BASE CÁL 13° PREV SOC |
|---------|-------|---------------------|-----------------|-------------------|-----------------------|
| 01      | 6     | 6.573,10            | 235,33          | 6.962,62          | 353,00                |
| TOTAIS: | 6     | 6.573,10            | 235,33          | 6.962,62          | 353,00                |



RESUMO DAS INFORMAÇÕES À PREVIDENCIA SOCIAL CONSTANTES NO ARQUIVO SEFIP  
 TOMADOR DE SERVIÇOS/OSRA

EMPRESA: MV E LOCACAO E CONSTRUCAO EIRELI  
 COMP: 02/2024 COD REC: 155 COD GRS: 2208 FPARS: 507 OUTRAS ENT: 0079 SIMPLES: 1 RAT: 3.0  
 TOMADOR/OSRA: PAPAIBABA CNO 900164348770 CAMARA MUNI N° DE CONTROLE: GJEAZM1W600000-2  
 LOGRADOURO: RUA GENERAL HUMBERTO MOURA 1330 BAIRRO: CENTRO  
 CIDADE: ACARAÚ UF: CE CEP: 62580-000 TELEFONE: 0085 8738 4887 CNAE PREPONDERANTE: 4120400  
 CNAE: 4120400

VALOR DEV PREV SOC CALCULADO SEFIP: 436.29 CONTRIB SEGURADOS - DEVIDA:  
 SALÁRIO FAMILIA: 0.00 RECEITA EVENTO DESP/PATROCÍNIO: 0.00  
 SALÁRIO MATERINIDADE: 0.00 PERC DE ISENÇÃO DE FILANTROPIA: 0.00  
 VALORES PAGOS COOP TRABALHO - SEM ADICIONAL: 0.00 13° SALÁRIO MATERINIDADE: 0.00  
 VALORES PAGOS COOP TRABALHO - ADIC. 15 ANOS: 0.00 COM PRODUÇÃO PJ: 0.00  
 VALORES PAGOS COOP TRABALHO - ADIC. 20 ANOS: 0.00 COM PRODUÇÃO PF: 0.00  
 VALORES PAGOS COOP TRABALHO - ADIC. 25 ANOS: 0.00 VALOR DAS FATURAS EMITIDAS PARA O TOMADOR: 0.00

COMPENSAÇÃO  
 PERÍODO INICIAL: 02/2024 PERÍODO FINAL: 02/2024 VALOR SOLICITADO: 2.121.51  
 VALOR ABATIDO: 2.121.51 VALOR A COMPENSAR: 0.00 VALOR EXCEDENTE AO LIMITE DOS 30%: 1.491.46

RETENÇÃO (LEI 9.711/98) 0.00 VALOR ABATIDO PELO SEFIP: 0.00 VALOR A COMPENSAR/RESTITUIR: 0.00  
 VALOR INFORMADO: 0.00

BASE DE CÁLCULO APOSENTADORIA ESPECIAL/OCORRÊNCIA 20 ANOS: 0.00  
 15 ANOS: 0.00 QUANTIDADE: 0  
 QUANTIDADE: 0 QUANTIDADE: 25 ANOS: 0.00  
 QUANTIDADE: 0 QUANTIDADE: 0

QUANTIDADE DE MOVIMENTAÇÕES / CÓDIGOS

|     |   |     |   |     |   |     |   |     |   |     |   |     |   |     |   |     |   |     |   |
|-----|---|-----|---|-----|---|-----|---|-----|---|-----|---|-----|---|-----|---|-----|---|-----|---|
| H : | 0 | 11: | 1 | 12: | 0 | 13: | 0 | 14: | 0 | 15: | 0 | J : | 0 | K : | 1 | L : | 0 | M : | 0 |
| N1: | 0 | N2: | 0 | N3: | 0 | 01: | 0 | 02: | 0 | 03: | 0 | P1: | 0 | P2: | 0 | P3: | 0 | Q1: | 0 |
| Q2: | 0 | Q3: | 0 | Q4: | 0 | Q5: | 0 | Q6: | 0 | Q7: | 0 | R : | 0 | R1: | 0 | S2: | 0 | S3: | 0 |
| T1: | 0 | T2: | 0 | T3: | 0 | T4: | 0 | T5: | 0 | T6: | 0 | W : | 0 | X : | 0 | XI: | 0 | Y : | 0 |
| Z1: | 0 | Z2: | 0 | Z3: | 0 | Z4: | 0 | Z5: | 0 | Z6: | 0 | Z7: | 0 | Z8: | 0 | Z9: | 0 | Z0: | 0 |



RELACAO DOS TRABALHADORES CONSTANTES NO ARQUIVO SEFIP  
 RESUMO DO FECHAMENTO - EMPRESA

DATA: 28/02/2024  
 HORA: 18:28:10  
 PAG : 0012/0014

858000000143 483501802400 307686200817 973277490018

EMPRESA: MV E LOCACAO E CONSTRUCAO EIRELI  
 COMP: 02/2024 COD REC: 155 COD GPS:  
 TOMADOR/OBRA:  
 LOGRADOURO: RUA GENERAL HUMBERTO MOURA 1330  
 CIDADE: ACARAU

Nº DE CONTROLE: DG4K9ZPBIAJ0000-2  
 FPAS: 507 OUTRAS ENT: 0079 SIMPLES: 1  
 UF: CE CEP: 62580-000  
 BAIRRO: CENTRO

Nº ARQUIVO: CeyzULUim10000-1  
 INSCRIÇÃO: 19.732.774/0001-35  
 FAP: 0.50 RAT AJUSTADO: 1.50  
 INSCRIÇÃO:

CNAE PREPONDERANTE: 4120400  
 CNAE: 4120400

| CAT     | QUANT | REMUNERACAO SEM 13º | REMUNERACAO 13º | BASE CAL PREV SOC | BASE CAL 13º PREV SOC |
|---------|-------|---------------------|-----------------|-------------------|-----------------------|
| 01      | 14    | 18.258,62           | 353,00          | 18.258,62         | 353,00                |
| TOTAIS: | 14    | 18.258,62           | 353,00          | 18.258,62         | 353,00                |



RELACAO DOS TRABALHADORES CONSTANTES NO ARQUIVO SEFIP  
RESUMO DO FECHAMENTO - EMPRESA  
FGTS

858000000143 483501802400 307686200817 973277400018

EMPRESA: MV E LOCACAO E CONSTRUCAO EIRELI  
COM: 02/2024 COD REC: 155 COD GPS:  
TOMADOR/OBRA:  
Nº DE CONTROLE: DG4K9zPbZAJ0000-2  
FGTS: 507 OUTRAS ENT: 0079 SIMPLES: 1 RAT: 3.0  
Nº ARQUIVO: CeyzULUJm10000-1  
INSCRIÇÃO: 19.732.774/0001-35  
FAP: 0.50 RAT AJUSTADO: 1.50  
INSCRIÇÃO:  
LOGRADOURO: RUA GENERAL HUMBERTO MOURA 1330  
CIDADE: ACARAU UF: CE CEP: 62580-000 BAIRRO: CENTRO  
CNAE PREPONDERANTE: 4120400  
CNPJ: 4120400

LOCALIDADE : "Branco"-RECOIHIMENTO AO FGTS E DECLARAÇÃO A PREVIDÊNCIA

REMUNERAÇÃO SEM 13º SALÁRIO FGTS - 8%  
REMUNERAÇÃO 13º SALÁRIO 17.869,10  
235,33  
QUANTIDADE TRABALHADORES 13

| VALORES DO FGTS                     | ENCARGOS FGTS      | CONTRIB SOCIAL      | ENCARGOS CONTRIB SOCIAL      | TOTAL RECOLHER          |
|-------------------------------------|--------------------|---------------------|------------------------------|-------------------------|
| DATA DE RECOIHIMENTO ATÉ 07/03/2024 |                    |                     |                              |                         |
| DEPOSITO FGTS 1.448,35              | ENCARGOS FGTS 0,00 | CONTRIB SOCIAL 0,00 | ENCARGOS CONTRIB SOCIAL 0,00 | TOTAL RECOLHER 1.448,35 |







**Transferência entre contas diversas**

Debitado

Nome CAM MUN DE PARAIPABA  
Agência 4160-2  
Conta corrente 5394-5

Creditado

Nome MV R L CONSTRUCAO EIRELI  
Agência 1010-3  
Conta corrente 31586-9  
Valor 144.536,32  
Destinação 0  
Data Nesta data

---

|              |                                       |                     |
|--------------|---------------------------------------|---------------------|
| Assinada por | JG475450 GILMARA RODRIGUES DOS SANTOS | 04/04/2024 11:56:05 |
|              | JG475451 RENAN BARROSO CAVALCANTE     | 04/04/2024 14:06:31 |

Transação efetuada com sucesso.

---

Transação efetuada com sucesso por: JG475451 RENAN BARROSO CAVALCANTE.