



**ESTADO DO CEARA  
PREFEITURA MUNICIPAL DE ACARAU  
SECRETARIA DE ADMINISTRAÇÃO E FINANÇAS**

Nota Nº  
**0000001440**  
SÉRIE  
**ELETRÔNICA**

**NOTA FISCAL ELETRÔNICA DE PRESTAÇÃO DE SERVIÇOS**

Data de Geração	01/04/2024	Competência	ABR/2024	Nº da NFS-e Substituída	0
Nº do RPS	0	Local da Prestação	PARAIPABA-CE	Optante do Simples	NÃO

**DADOS DO PRESTADOR DO SERVIÇO**

Razão Social	MV & R LOCAÇÃO E CONSTRUÇÃO LTDA				
Nome Fantasia	NORDESTE LOCAÇÃO E CONSTRUÇÃO				
Endereço	R DO LIONS, 1330 - MONGUBAS				
CPF/CNPJ	19.732.774/0001-35	Insc. Municipal	20787	UF	CE
		Insc. Estadual	0		
Cidade	ACARAU	C.E.P	62580000	Comp.	
		Telefone	88981886674		

**DADOS DO TOMADOR DO SERVIÇO**

Razão Social	Câmara Municipal de Paraipaba			E-mail	
Endereço	Av Flavio Granjeiro, 27A Centro 62685000 PARAIPABA-Ce				
CPF/CNPJ	35.076.017/0001-07	Insc. Municipal	0	Insc. Estadual	
		Telefone			

**DESCRIÇÃO DOS SERVIÇOS**

Referente a 6ª medição serviço execução de serviços de engenheiro para construção da nova sede da câmara municipal de Paraipaba Ceará, conforme o contrato Nº 2023.21.08.001.

30% Mão de Obra  
70% Material

Conta bancária  
Agência 1010-3  
Conta 31586-9  
Banco Brasil

*Julio Cesar Silveira*  
Julio Cesar Silveira Pinheiro  
Engenheiro Civil  
RNP: 069742373-8

*Fiscal de Contrato*  
**Fiscal de Contrato**  
**da Câmara Municipal**  
**portaria nº 02/24**

**CODIGO DA ATIVIDADE/SERVIÇO**

705 / 412040005 - Serviços de reparação, conservação e reforma de edificações de todos os tipos

**INFORMAÇÕES PARA SERVIÇOS DE CONSTRUÇÃO CIVIL**

CÓDIGO DA OBRA		ART DA OBRA	
----------------	--	-------------	--

**TRIBUTOS FEDERAIS**

PIS	0,00	COFINS	0,00	INSS	3.041,66	CSLL	0,00	IRRF	592,53
-----	------	--------	------	------	----------	------	------	------	--------

VALORES DO PRESTADOR		INFORMAÇÕES DA OPERAÇÃO		CÁLCULO DO ISS	
Valor dos Serviços	39.502,19	Natureza da Operação		Valor dos Serviços	39.502,19
(-) Desconto Incondicionado	0,00	Tributada Fora do Município		(-) Dedução permitida em lei	27.651,53
(-) Desconto condicionado	0,00	Regime Especial de Tributação		(-) Desconto Incondicionado	0,00
(-) Retenções Federais	3.634,19	0-Nenhum		Base de Cálculo	11.850,66
Outras Retenções	0,00	Código de Validação/Link		(X) Alíquota do ISS	5,0000%
(-) ISS Retido	592,53	xf4ryvb3spe6zjgoh8m95ci2uwn		ISS a Reter	(X) Sim ( ) Não
(=) Valor Líquido	35.275,47	http://www.acarau.ce.gov.br/		(=) Valor do ISS	592,53

**INFORMAÇÕES ADICIONAIS**

--

**OUTRAS INFORMAÇÕES**

Impressa em:	01/04/24 09:30	<b>ATESTO O(S) SERVIÇOS(S) CONSTANTE</b> nesta Nota Fiscal Data <u>03/04/24</u> <i>Crisleia Carminez Rodrigues</i> Portaria Nº <u>02/24 GER</u>	Hora da emissão:	09:30:54
--------------	----------------	---	------------------	----------

**RECIBO**

**VALOR R\$ - 39.502,19**

**RECEBEMOS DA CÂMARA MUNICIPAL DE PARAIPABA-CE.**

AV FLAVIO GRANJEIRO, 27A, CENTRO, 62685000, PARAIPABA-CE

REFERENTE A 6º MEDIÇÃO SERVIÇO EXECUÇÃO DE SERVIÇOS DE ENGENHEIRO PARA CONSTRUÇÃO DA NOVA SEDE DA CÂMARA MUNICIPAL DE PARAIPABA CEARÁ, CONFORME O CONTRATO Nº 2023.21.08.001.

**A IMPORTÂNCIA DE** (TRINTA E NOVE MIL, QUINHENTOS E DOIS REAIS E DEZENOVE CENTAVOS).

**REFERENTE Á NOTA FISCAL DE Nº 0000001440**

ACARAÚ-CE, \_\_\_\_\_ DE \_\_\_\_\_ DE 2024.

*Romulo Vitoriano Farias*

MV & R LOCAÇÃO E CONSTRUÇÃO-EIRELI  
CNPJ: 19.732.774/0001-35  
ROMULO VITORIANO FARIAS  
CPF - 974.400.193-34  
SOCIO-ADMINISTRADOR





Anotação de Responsabilidade Técnica - ART  
Lei nº 6.496, de 7 de dezembro de 1977

**CREA-CE**

**ART OBRA / SERVIÇO**  
**Nº CE20231304537**

**Conselho Regional de Engenharia e Agronomia do Ceará**

SUBSTITUIÇÃO à  
CE20231283321

**1. Responsável Técnico**

**SIVANILDO FRAGOSO VIEIRA**

Título profissional: **ENGENHEIRO CIVIL**

RNP: **0601423291**

Registro: **12957D CE**

Empresa contratada: **MV & R LOCAÇÃO E CONSTRUÇÃO LTDA EPP**

Registro : **0000440949-CE**

**2. Dados do Contrato**

Contratante: **CÂMARA MUNICIPAL DE PARAIPABA**

**AVENIDA FLÁVIO GRANJEIRO**

Complemento:

Cidade: **PARAIPABA**

Bairro: **CENTRO**

UF: **CE**

CPF/CNPJ: **35.076.017/0001-07**

Nº: **27A**

CEP: **62685000**

Contrato: **2023.21.08.001**

Celebrado em: **21/08/2023**

Valor: **R\$ 1.550.699,10**

Tipo de contratante: **Pessoa Jurídica de Direito Público**

Ação Institucional: **NENHUMA - NÃO OPTANTE**

**3. Dados da Obra/Serviço**

**AVENIDA DOMINGOS BARROSO**

Complemento:

Cidade: **PARAIPABA**

Data de Início: **21/08/2023**

Finalidade:

Proprietário: **CÂMARA MUNICIPAL DE PARAIPABA**

Nº: **S/N**

Bairro: **MONTE ALVERNE**

UF: **CE**

CEP: **62685000**

Previsão de término: **16/06/2024**

Coordenadas Geográficas: **-29.564303, -52.334562**

Código: **Não Especificado**

CPF/CNPJ: **35.076.017/0001-07**

**4. Atividade Técnica**

	Quantidade	Unidade
16 - Execução		
49 - Execução de obra > CONSTRUÇÃO CIVIL > INSTALAÇÕES HIDROSSANITÁRIAS > #1.4.2 - DE SISTEMA DE REDES DE ÁGUAS PLUVIAIS	1,00	un
49 - Execução de obra > ESTRUTURAS > ESTRUTURAS DE CONCRETO E ARGAMASSA ARMADA > #2.1.1 - DE ESTRUTURA DE CONCRETO ARMADO	1,00	un
49 - Execução de obra > ELETROTÉCNICA > INSTALAÇÕES ELÉTRICAS > DE INSTALAÇÕES ELÉTRICAS EM BAIXA TENSÃO > #11.10.1.2 - PARA FINS COMERCIAIS	1,00	un
49 - Execução de obra > CONSTRUÇÃO CIVIL > EDIFICAÇÕES > DE EDIFICAÇÃO > #1.1.1.1 - DE ALVENARIA	1,00	un
49 - Execução de obra > CONSTRUÇÃO CIVIL > INSTALAÇÕES HIDROSSANITÁRIAS > #1.4.3 - DE INSTALAÇÃO DE SISTEMA DE ESGOTO SANITÁRIO	1,00	un

Após a conclusão das atividades técnicas o profissional deve proceder a baixa desta ART

**5. Observações**

EXECUÇÃO DE SERVIÇOS DE ENGENHARIA PARA CONSTRUÇÃO DA NOVA SEDE DA CÂMARA MUNICIPAL DE PARAIPABA/CE.

**6. Declarações**

- Declaro que estou cumprindo as regras de acessibilidade previstas nas normas técnicas da ABNT, na legislação específica e no decreto n. 5296/2004.

**7. Entidade de Classe**

NENHUMA - NÃO OPTANTE

**8. Assinaturas**

Declaro serem verdadeiras as informações acima

**SIVANILDO FRAGOSO VIEIRA - CPF: 309.790.723-87**

Local

data

**CÂMARA MUNICIPAL DE PARAIPABA - CNPJ: 35.076.017/0001-07**

**9. Informações**

- \* A ART é válida somente quando quitada, mediante apresentação do comprovante do pagamento ou conferência no site do Crea.
- \* O comprovante de pagamento deverá ser apensado para comprovação de quitação

A autenticidade desta ART pode ser verificada em: <https://crea-ce.sitac.com.br/publico/>, com a chave: ZDD00  
Impresso em: 30/10/2023 às 16:05:02 por: , ip: 170.82.31.87

www.crea-ce.org.br  
Tel (85) 3453-5800

faleconosco@crea-ce.org.br  
Fax: (85) 3453-5804





Anotação de Responsabilidade Técnica - ART  
Lei nº 6.496, de 7 de dezembro de 1977

**CREA-CE**

**ART OBRA / SERVIÇO**  
**Nº CE20231304537**

**Conselho Regional de Engenharia e Agronomia do Ceará**

SUBSTITUIÇÃO à  
CE20231283321

**10. Valor**

Valor da ART: **R\$ 96,62**

Registrada em: **30/10/2023**

Valor pago: **R\$ 96,62**

Nosso Número: **8216519113**

A autenticidade desta ART pode ser verificada em: <https://crea-ce.sitac.com.br/publico/>, com a chave: ZDD0D  
Impresso em: 30/10/2023 às 16:05:02 por: . ip: 170.82.31.87

[www.creace.org.br](http://www.creace.org.br)  
Tel: (85) 3453-5800

[faleconosco@creace.org.br](mailto:faleconosco@creace.org.br)  
Fax: (85) 3453-5804





# CADASTRO NACIONAL DE OBRAS - CNO

## COMPROVANTE DE INSCRIÇÃO DE OBRA



### Informações da obra

**Número de inscrição da obra**

90.016.43487/70

**Nome da obra**

C M PARAIPABA- EXECUÇÃO DE SERV. DE ENG. PARA CONSTRUÇÃO DA NOVA SEDE DA CMAMA MUNICIPAL DE PARAIBAP

**Data do cadastramento**

25/09/2023 15:28

**Origem do cadastramento**

e-CAC

**Tipo Zona**

Zona Urbana

**ART****RRT****CIB****Cadastro Imobiliário**

000000000

**Data do início da obra**

21/08/2023

**CNAE**

4120400 Construção de edifícios

4391600 Obras de fundações

4399103 Obras de alvenaria

### Situação da obra

**Situação**

Ativa

**Data**

21/08/2023

### Endereço

**País**

BRASIL

**Município**

PARAIPABA

**UF**

CE

**CEP**

62.685-000

**Bairro**

CENTRO

**Logradouro**

AVENIDA FLAVIO GRANJEIRO

**Número**

27A

### Observações

### Responsável

**Nome**

MV &amp; R LOCACAO E CONSTRUCAO LTDA

**CPF/CNPJ**

19.732.774/0001-35

**Vínculo**

Construtora

**Data de início da responsabilidade**

21/08/2023

**Data de término da responsabilidade**

### Contratantes

**CPF/CNPJ**

35.076.017/0001-07

**Nome**

MUNICIPIO DE PARAIPABA - CAMARA MUNICIPAL

### Obra por Contrato

**Unidade de Medida**

Outra

**Medida**

1,00

**Número do Contrato**

2023.21.08.0001

**Valor do Contrato**

R\$ 1.550.699,10



FUNDO DE GARANTIA DO TEMPO DE SERVIÇO

GRF - GUIA DE RECOLHIMENTO DO FGTS  
GERADA EM 13/03/2024 - 17:01:53

GFIP - SEFIP 8.40

01-RAZÃO SOCIAL/NOME MV E LOCAÇÃO E CONSTRUÇÃO EIRELI				02-DDD/TELEFONE (0085)87384887
03-FPAS 507	04-SIMPLES 1	05-REMUNERAÇÃO 18.104,43	06-QTDE TRABALHADORES 13	07-ALÍQUOTA FGTS 8
08-CÓD RECOLHIMENTO 155	09-ID RECOLHIMENTO 018083-4	10-INSCRIÇÃO/TIPO (8) 19.732.774/0001-35	11-COMPETÊNCIA 02/2024	12-DATA DE VALIDADE 15/03/2024

13-DEPÓSITO + CONTRIB SOCIAL 1.448,35	14-ENCARGOS 79,77	15-TOTAL A RECOLHER 1.528,12
--	----------------------	---------------------------------

\*\*VALOR FGTS A RECOLHER EM 15/03/2024\*\*

858900000158 281201802405 315686203817 973277400018

AUTENTICAÇÃO MECÂNICA



FUNDO DE GARANTIA DO TEMPO DE SERVIÇO

GRF - GUIA DE RECOLHIMENTO DO FGTS  
GERADA EM 13/03/2024 - 17:01:53

GFIP - SEFIP 8.40

01-RAZÃO SOCIAL/NOME MV E LOCAÇÃO E CONSTRUÇÃO EIRELI				02-DDD/TELEFONE (0085)87384887
03-FPAS 507	04-SIMPLES 1	05-REMUNERAÇÃO 18.104,43	06-QTDE TRABALHADORES 13	07-ALÍQUOTA FGTS 8
08-CÓD RECOLHIMENTO 155	09-ID RECOLHIMENTO 018083-4	10-INSCRIÇÃO/TIPO (8) 19.732.774/0001-35	11-COMPETÊNCIA 02/2024	12-DATA DE VALIDADE 15/03/2024

13-DEPÓSITO + CONTRIB SOCIAL 1.448,35	14-ENCARGOS 79,77	15-TOTAL A RECOLHER 1.528,12
--	----------------------	---------------------------------

\*\*VALOR FGTS A RECOLHER EM 15/03/2024\*\*

858900000158 281201802405 315686203817 973277400018

AUTENTICAÇÃO MECÂNICA



SISBB - SISTEMA DE INFORMACOES BANCO DO BRASIL  
18/03/2024 - AUTOATENDIMENTO - 07.31.52  
1010301010 SEGUNDA VIA 0001

COMPROVANTE DE PAGAMENTO

CLIENTE: MV R L CONSTRUCAO EIRELI  
AGENCIA: 1010-3 CONTA: 31.586-9

=====  
Convenio FGTS ARRECADACAO GRF  
Codigo de Barras 85890000015-8 28120180240-5  
31568620381-7 97327740001-8  
Data do pagamento 15/03/2024  
CNPJ/CEI/CPF 19732774/0001-35  
COMPETENCIA 02/2024  
CODIGO RECOLHIMENTO 155  
VENCIMENTO 15/03/2024  
VALOR DEPOSITO 1.528,12  
Valor Total 1.528,12  
-----

DOCUMENTO: 031501  
AUTENTICACAO SISBB: D.EAF.BFF.55F.FFD.956



[Voltar](#)[Imprimir](#)

### **Certificado de Regularidade do FGTS - CRF**

**Inscrição:** 19.732.774/0001-35  
**Razão Social:** MV R LOCACAO E CONSTRUCAO LTDA  
**Endereço:** RUA DO LIONS 1330 / MONGUBAS / ACARAU / CE / 62580-000

A Caixa Econômica Federal, no uso da atribuição que lhe confere o Art. 7, da Lei 8.036, de 11 de maio de 1990, certifica que, nesta data, a empresa acima identificada encontra-se em situação regular perante o Fundo de Garantia do Tempo de Serviço - FGTS.

O presente Certificado não servirá de prova contra cobrança de quaisquer débitos referentes a contribuições e/ou encargos devidos, decorrentes das obrigações com o FGTS.

**Validade:** 09/03/2024 a 07/04/2024

**Certificação Número:** 2024030902461346413947

Informação obtida em 13/03/2024 13:21:42

A utilização deste Certificado para os fins previstos em Lei esta condicionada a verificação de autenticidade no site da Caixa:  
**[www.caixa.gov.br](http://www.caixa.gov.br)**



**MINISTÉRIO DA FAZENDA**  
**Secretaria da Receita Federal do Brasil**  
**Procuradoria-Geral da Fazenda Nacional**

**CERTIDÃO POSITIVA COM EFEITOS DE NEGATIVA DE DÉBITOS RELATIVOS AOS TRIBUTOS  
FEDERAIS E À DÍVIDA ATIVA DA UNIÃO**

**Nome: MV & R LOCAÇÃO E CONSTRUÇÃO LTDA**  
**CNPJ: 19.732.774/0001-35**

Ressalvado o direito de a Fazenda Nacional cobrar e inscrever quaisquer dívidas de responsabilidade do sujeito passivo acima identificado que vierem a ser apuradas, é certificado que:

1. não constam pendências relativas aos débitos administrados pela Secretaria da Receita Federal do Brasil (RFB); e
2. constam nos sistemas da Procuradoria-Geral da Fazenda Nacional (PGFN) débitos inscritos em Dívida Ativa da União (DAU) com exigibilidade suspensa nos termos do art. 151 da Lei nº 5.172, de 25 de outubro de 1966 - Código Tributário Nacional (CTN), ou garantidos mediante bens ou direitos, ou com embargos da Fazenda Pública em processos de execução fiscal, ou objeto de decisão judicial que determina sua desconsideração para fins de certificação da regularidade fiscal.

Conforme disposto nos arts. 205 e 206 do CTN, este documento tem os mesmos efeitos da certidão negativa.

Esta certidão é válida para o estabelecimento matriz e suas filiais e, no caso de ente federativo, para todos os órgãos e fundos públicos da administração direta a ele vinculados. Refere-se à situação do sujeito passivo no âmbito da RFB e da PGFN e abrange inclusive as contribuições sociais previstas nas alíneas 'a' a 'd' do parágrafo único do art. 11 da Lei nº 8.212, de 24 de julho de 1991.

A aceitação desta certidão está condicionada à verificação de sua autenticidade na Internet, nos endereços <<http://rfb.gov.br>> ou <<http://www.pgfn.gov.br>>.

Certidão emitida gratuitamente com base na Portaria Conjunta RFB/PGFN nº 1.751, de 2/10/2014.  
Emitida às 16:02:13 do dia 17/12/2023 <hora e data de Brasília>.  
Válida até 14/06/2024.

Código de controle da certidão: **B0CB.DC5E.5260.19C0**  
Qualquer rasura ou emenda invalidará este documento.



GOVERNO DO  
ESTADO DO CEARÁ  
Procuradoria Geral do Estado

**Certidão Negativa de Débitos Estaduais**

202403951344

Emitida para os efeitos da Instrução Normativa Nº 13 de 02/03/2001

IDENTIFICAÇÃO DO(A) REQUERENTE
<b>Inscrição Estadual:</b> 071498788
<b>CNPJ / CPF:</b> 19732774000135
<b>RAZÃO SOCIAL:</b> MV e R LOCACAO E CONSTRUCAO LTDA - EPP

Ressalvado o direito da Fazenda Estadual de inscrever e cobrar as dívidas que venham a ser apuradas, certifico, para fins de direito, que revendo os registros do Cadastro de Inadimplentes da Fazenda Pública Estadual - CADINE, verificou-se nada existir em nome do(a) requerente acima identificado(a) até a presente data e horário, e, para constar, foi emitida esta certidão.

**EMITIDA VIA INTERNET EM 26/03/2024 ÀS 14:56:53**  
**VÁLIDA ATÉ 25/05/2024**

**A autenticidade deste documento deverá ser comprovada via Internet, no endereço**  
**[www.sefaz.ce.gov.br](http://www.sefaz.ce.gov.br)**



**PREFEITURA MUNICIPAL DE ACARAU**  
**SECRETARIA DE ADMINISTRAÇÃO E FINANÇAS**  
**CERTIDÃO NEGATIVA DE DÉBITOS MUNICIPAIS**



**Nº 0000000192**

**Razão Social**

**MV & R LOCACAO E CONSTRUCAO LTDA**

**INSCRIÇÃO ECONÔMICA Documento**

**00000020787**

C.N.P.J.: 19732774000135

**Bairro**

MONGUBAS

**CEP**

62580000

**Localizado** R DO LIONS, 1330 - - ACARAU-CE

**DADOS DO CONTRIBUINTE OU RESPONSÁVEL**

**Inscrição Contribuinte / Nome**

**20787 - MV & R LOCACAO E CONSTRUCAO LTDA**

**Endereço**

R DO LIONS, 1330

MONGUBAS ACARAU-CE CEP: 62580000

**Documento**

C.N.P.J.: 19.732.774/0001-35

**No. Requerimento**

0000000192/2024

**Natureza jurídica**

Pessoa Juridica

**CERTIDÃO**

Certificamos, para os devidos fins, que foram revisados os registros constantes do Cadastro Econômico desta empresa Fiscal e Dívida Ativa do Município, até o presente exercício fiscal, relativo à Inscrição Mobiliária acima especificada, e constatou-se não haver pendência ou dívida vinculada a Empresa acima.

A Secretária de Finanças se reserva no direito de inscrever e cobrar as dívidas que posteriormente venham a ser apuradas.

A aceitação desta certidão está condicionada à verificação de sua autenticidade na internet, nos seguinte endereço:

<http://www.acarau.ce.gov.br//> Menu : Serviços - Governo Eletrônico

ACARAU-CE, 01 DE ABRIL DE 2024

Esta certidão é válida por 090 dias contados da data de emissão

**VALIDA ATÉ: 29/06/2024**

**COD. VALIDAÇÃO 0000000192**



**PREFEITURA MUNICIPAL DE ACARAU**  
**SECRETARIA DE ADMINISTRAÇÃO E FINANÇAS**



**VALIDAÇÃO DE CERTIDÃO**

**Nº: 2024 / 0000000192**

**DOCUMENTO: C.N.P.J.: 19.732.774/0001-35**

**DATA DE EMISSÃO: 01/04/2024**

Esta CERTIDÃO NEGATIVA DE DÉBITOS MUNICIPAIS foi emitida pelo Sistema SEFIN Online sendo válida até 29/06/24  
ACARAU-CE, 01 DE ABRIL DE 2024

**CERTIDÃO VALIDADA VIA INTERNET**

em 01/04/24 às 08:53:10

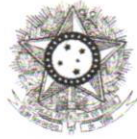

PODER JUDICIÁRIO  
JUSTIÇA DO TRABALHO

## **CERTIDÃO NEGATIVA DE DÉBITOS TRABALHISTAS**

Nome: MV & R LOCACAO E CONSTRUCAO LTDA (MATRIZ E FILIAIS)

CNPJ: 19.732.774/0001-35

Certidão n°: 13786091/2024

Expedição: 29/02/2024, às 13:43:41

Validade: 27/08/2024 - 180 (cento e oitenta) dias, contados da data de sua expedição.

Certifica-se que **MV & R LOCACAO E CONSTRUCAO LTDA (MATRIZ E FILIAIS)**, inscrito(a) no CNPJ sob o n° **19.732.774/0001-35**, **NÃO CONSTA** como inadimplente no Banco Nacional de Devedores Trabalhistas.

Certidão emitida com base nos arts. 642-A e 883-A da Consolidação das Leis do Trabalho, acrescentados pelas Leis ns.º 12.440/2011 e 13.467/2017, e no Ato 01/2022 da CGJT, de 21 de janeiro de 2022.

Os dados constantes desta Certidão são de responsabilidade dos Tribunais do Trabalho.

No caso de pessoa jurídica, a Certidão atesta a empresa em relação a todos os seus estabelecimentos, agências ou filiais.

A aceitação desta certidão condiciona-se à verificação de sua autenticidade no portal do Tribunal Superior do Trabalho na Internet (<http://www.tst.jus.br>).

Certidão emitida gratuitamente.

### **INFORMAÇÃO IMPORTANTE**

Do Banco Nacional de Devedores Trabalhistas constam os dados necessários à identificação das pessoas naturais e jurídicas inadimplentes perante a Justiça do Trabalho quanto às obrigações estabelecidas em sentença condenatória transitada em julgado ou em acordos judiciais trabalhistas, inclusive no concernente aos recolhimentos previdenciários, a honorários, a custas, a emolumentos ou a recolhimentos determinados em lei; ou decorrentes de execução de acordos firmados perante o Ministério Público do Trabalho, Comissão de Conciliação Prévia ou demais títulos que, por disposição legal, contiver força executiva.



CONTRATADA: M&B LOCAÇÃO E CONSTRUÇÃO LTDA		BOLETIM DE MEDIÇÃO	
CNPJ: 19.732.774/0001-35	CAMARA MUNICIPAL DE PARAPABA	MEDIÇÃO Nº 6	
OBRA: CONSTRUÇÃO DA CAMARA MUNICIPAL DE PARAPABA		PERÍODO: 27/02/2024 A 26/03/2024	
LOCAL: PARAPABA - CEARA		RESUMO DOS VALORES R\$	
PLANILHA ORÇAMENTARIA		ORÇAMENTO:	R\$ 1.550.699,10
		MEDIÇÃO ANTERIOR:	R\$ 898.155,35
		MEDIÇÃO ACUMULADA:	R\$ 937.657,56
		SALDO MEDIÇÃO:	R\$ 613.041,55
		MEDIÇÃO ATUAL:	R\$ 39.502,19

COD.	DISCRIMINAÇÃO	UNID	ORÇAMENTO VENCEDOR			QUANTIDADE REALIZADA			MEDIÇÃO ATUAL			VALOR EM REAIS			
			QTD	P. UNIT SEM	P. TOTAL SEM	PERÍODO ANTERIOR	TOTAL	SALDO	%	PERÍODO ANTERIOR	TOTAL	SALDO	%		
1.00	SERVIÇOS PRELIMINARES														
C4541	PLACA PADRAO DE OBRA TIPO BANNER	M2	7,50	351,77 R\$	2.638,28 R\$	7,50	7,50	-	0,0%	2.638,28 R\$	2.638,28 R\$	18.943,56 R\$	100,00%		
CONP-01	ADMINISTRAÇÃO DA OBRA	%	100,00	476,69 R\$	476.690,00 R\$	57,92	60,47	39,53	39,53%	27.609,98 R\$	28.825,44 R\$	18.943,56 R\$	80,47%		
C1630	LOCAÇÃO DA OBRA - EXECUÇÃO DE GABARITO	M2	518,73	6,30 R\$	3.268,00 R\$	518,73	518,73	-	0,0%	3.268,00 R\$	3.268,00 R\$	-	100,00%		
C0369	BARRAÇÃO ABERTO	M2	18,00	119,16 R\$	2.144,88 R\$	18,00	18,00	-	0,0%	2.144,88 R\$	2.144,88 R\$	-	100,00%		
C0002	ABRIGO PROVISÓRIO C/1 PAVIMENTO PIALOAMENTO E DEPOSITO	M2	24,00	851,98 R\$	20.447,52 R\$	24,00	24,00	-	0,0%	20.447,52 R\$	20.447,52 R\$	-	100,00%		
C2860	INSTALAÇÕES PROVISÓRIAS DE LUZ, FORÇA, TELEFONE E LOGICA	UN	1,00	1.249,33 R\$	1.249,33 R\$	1,00	1,00	-	0,0%	1.249,33 R\$	1.249,33 R\$	-	100,00%		
C1622	LIGAÇÃO PROVISORIA DE AGUA E SANITARIO	UN	1,00	2.735,48 R\$	2.735,48 R\$	1,00	1,00	-	0,0%	2.735,48 R\$	2.735,48 R\$	-	100,00%		
C2946	SANITARIOS E CHUVEIROS	M2	8,80	213,07 R\$	1.875,02 R\$	8,80	8,80	-	0,0%	1.875,02 R\$	1.875,02 R\$	-	100,00%		
2.00	MOVIMENTO DE TERRA														
C1255	ESCAVAÇÃO MANUAL C/ APL. FUNDO PI CAIXA EM ALVENARIA	M3	191,59	75,79 R\$	14.520,61 R\$	191,59	191,59	-	0,0%	14.520,61 R\$	14.520,61 R\$	-	100,00%		
C0330	ATERRO C/COMPACTAÇÃO MANUAL S/CONTROLE, MAT. CADUÍSIÇÃO	M3	414,98	91,79 R\$	38.091,01 R\$	414,98	414,98	-	0,0%	38.091,01 R\$	38.091,01 R\$	-	100,00%		
C2821	REATERRAMENTO C/COMPACTAÇÃO MANUAL S/CONTROLE, MATERIAL DA VALA	M3	125,40	27,83 R\$	3.489,88 R\$	125,40	125,40	-	0,0%	3.489,88 R\$	3.489,88 R\$	-	100,00%		
C0707	CARGA MANUAL DE TERRA EM CAMINHÃO BASCULANTE	M3	66,19	18,84 R\$	1.247,02 R\$	66,19	66,19	-	0,0%	1.247,02 R\$	1.247,02 R\$	-	100,00%		
C2533	TRANSPORTE DE MATERIAL, EXCETO ROCHA EM CAMINHÃO ATÉ 5 KM	M3	66,19	23,44 R\$	1.551,49 R\$	66,19	66,19	-	0,0%	1.551,49 R\$	1.551,49 R\$	-	100,00%		
3.00	FUNDAÇÕES, ESTRUTURAS / PAREDES E PAINES														
C1609	LASTRO DE CONCRETO INCLUINDO PREPARO E LANÇAMENTO	M3	1,62	532,69 R\$	862,96 R\$	1,62	1,62	-	0,0%	862,96 R\$	862,96 R\$	-	100,00%		
C4592	ALVENARIA DE EMBSAMENTO EM TILOO CERAMICO FURADO C/ ARGAMASSA CIMENTO E AREIA 1:4	M3	40,69	622,47 R\$	25.328,30 R\$	40,69	40,69	-	0,0%	25.328,30 R\$	25.328,30 R\$	-	100,00%		
C2843	IMPERMEABILIZAÇÃO C/ EMULSÃO ASFALTICA CONSUMO 2KG/M²	M2	241,59	30,36 R\$	7.334,67 R\$	241,59	241,59	-	0,0%	7.334,67 R\$	7.334,67 R\$	-	100,00%		
C1405	FORMA PLANA CHAPA COMPENSADA RESINADA, ESP = 12MM UTIL. 3 X	M2	330,98	116,65 R\$	38.608,82 R\$	330,98	330,98	-	0,0%	38.608,82 R\$	38.608,82 R\$	-	100,00%		
C3931	FORMA PLANA CHAPA COMPENSADA PLASTIFICADA, ESP = 18MM UTIL. 5X	M2	610,23	100,41 R\$	61.273,19 R\$	610,23	610,23	-	0,0%	61.273,19 R\$	61.273,19 R\$	-	100,00%		
C0215	ARMADURA CA-50A GROSSA D= 12,5 A 25,0MM	KG	2.681,00	14,72 R\$	39.464,32 R\$	2.681,00	2.681,00	-	0,0%	39.464,32 R\$	39.464,32 R\$	-	100,00%		
C0216	ARMADURA CA-50A GROSSA D= 6,3 A 10,0MM	KG	2.185,10	13,82 R\$	30.198,08 R\$	2.185,10	2.185,10	-	0,0%	30.198,08 R\$	30.198,08 R\$	-	100,00%		
C0217	ARMADURA CA-80 FINA D=3,40 A 6,40MM	KG	927,60	12,08 R\$	11.205,41 R\$	927,60	927,60	-	0,0%	11.205,41 R\$	11.205,41 R\$	-	100,00%		
C4071	ARMADURA EM TELA SOLDÁVEL Q-92	M2	518,73	9,48 R\$	4.917,56 R\$	518,73	518,73	-	0,0%	4.917,56 R\$	4.917,56 R\$	-	100,00%		
C0844	CONCRETO P/IBR., FCK 30 MPa COM AGREGADO ADQUIRIDO	M3	61,96	446,90 R\$	27.689,92 R\$	61,96	61,96	-	0,0%	27.689,92 R\$	27.689,92 R\$	-	100,00%		
C1604	LANÇAMENTO E APLICAÇÃO DE CONCRETO S/ ELEVAÇÃO	M3	25,52	142,47 R\$	3.635,83 R\$	25,52	25,52	-	0,0%	3.635,83 R\$	3.635,83 R\$	-	100,00%		
C1603	LANÇAMENTO E APLICAÇÃO DE CONCRETO C/ ELEVAÇÃO	M3	38,44	241,59 R\$	9.303,54 R\$	38,44	38,44	-	0,0%	9.303,54 R\$	9.303,54 R\$	-	100,00%		
C4458	LAJE PRE-FABRICADA TRELÇADA P/ FORRO - VAO ACIMA DE 4,81 M	M2	518,73	139,48 R\$	72.352,46 R\$	518,73	518,73	-	0,0%	72.352,46 R\$	72.352,46 R\$	-	100,00%		
C0073	ALVENARIA DE TILOO CERAMICO FURADO (8X19X19)CM C/ARGAMASSA MISTA DE CAL HIDRATADA ESP.=10CM (1:2:8)	M2	1.230,40	61,12 R\$	75.202,05 R\$	1.230,40	1.230,40	-	0,0%	75.202,05 R\$	75.202,05 R\$	-	100,00%		
C0073	CHAPIM PRÉ-MOLDADO DE CONCRETO	M3	34,09	112,27 R\$	3.827,28 R\$	20,00	33,00	1,09	3,2%	1.459,51 R\$	3.704,91 R\$	122,37 R\$	96,80%		
C2666	VERGA RETA DE CONCRETO ARMADO	M3	2,16	1.865,43 R\$	3.997,33 R\$	2,16	2,16	-	0,0%	3.997,33 R\$	3.997,33 R\$	-	100,00%		
4.00	REVESTIMENTOS PAREDES E TETO														
C0776	CHAPISCO C/ ARGAMASSA DE CIMENTO E AREIA S/PENEARAR TRAÇO 1:3, ESP = 5MM P/ PAREDE	M2	2.460,80	6,36 R\$	15.660,69 R\$	2.460,80	2.460,80	30,80	1,3%	1.144,80 R\$	15.454,80 R\$	195,89 R\$	98,75%		
C3029	EMBOCO C/ ARGAMASSA DE CIMENTO E AREIA PENETRADA, TRAÇO 1:4	M2	115,47	39,19 R\$	4.525,27 R\$	115,47	115,47	-	0,0%	4.525,27 R\$	4.525,27 R\$	-	100,00%		
C3037	REBOCO C/ ARGAMASSA DE CIMENTO E AREIA PENETRADA, TRAÇO 1:4	M2	2.345,33	43,21 R\$	101.341,71 R\$	180,00	2.315,00	30,33	1,3%	7.777,80 R\$	100.031,15 R\$	1.310,56 R\$	98,71%		
C4464	PORCELANATO RETIFICADO POLIDO C/ARG. PRÉ-FABRICADA - P/ PAREDE	M2	115,47	130,26 R\$	15.041,12 R\$	-	115,47	-	100,0%	-	15.041,12 R\$	-	100,0%		
C1427	REJUNTAMENTO C/ ARG. PRÉ-FABRICADA, JUNTA ENTRE 2MM E 6MM EM CERÂMICA, ACIMA DE 30X30 CM (900 CM²) E PORCELANATOS (PAREDE/PISO)	M2	115,47	9,15 R\$	1.056,55 R\$	-	115,47	-	100,0%	-	1.056,55 R\$	-	100,0%		
C0778	CHAPISCO C/ ARGAMASSA DE CIMENTO E AREIA S/ PENEARAR TRAÇO 1:3, ESP=5MM P/ TETO	M2	518,73	12,63 R\$	6.551,56 R\$	-	518,73	-	100,0%	-	6.551,56 R\$	-	100,0%		

RUA DO LIONS, Nº 1330, MONGUBRAS, AÇARAU - CEARA, CEP: 62.580-000  
 CNPJ: 19.732.774/0001-35 - FONES: (88) 9.8146-3163  
 E-MAIL: mve@locacoes@hotmail.com

8



BOLETIM DE MEDIÇÃO

RESUMO DOS VALORES R\$

CONTRATO Nº: 15.50.699,10		MEDIÇÃO Nº 6		ORÇAMENTO:		R\$	1.550.699,10
CNPJ: 19.732.774/0001-35		PERÍODO: 27/02/2024 A 28/03/2024		MEDIÇÃO ANTERIOR:		R\$	898.155,35
CÂMARA MUNICIPAL DE PARAPUABA				SALDO MEDIÇÃO:		R\$	937.657,56
OBRA: CONSTRUÇÃO DA CÂMARA MUNICIPAL DE PARAPUABA				MEDIÇÃO ATUAL:		R\$	613.041,55
LOCAL: PARAPUABA - CEARÁ		QUANTIDADE REALIZADA NO PERÍODO		VALOR EM REAIS		R\$	39.502,19

COD.	DISCRIMINAÇÃO	UNID	ORÇAMENTO VENCEDOR			PERÍODO ANTERIOR	PERÍODO TOTAL	SALDO	%	PERÍODO ANTERIOR	PERÍODO TOTAL	SALDO	%
			QTD	P. UNIT SEM BDI	P. TOTAL SEM BDI								
C3035	REBOCO C/ ARGAMASSA DE CIMENTO E AREIA SI PENEIRAR TÃOQ 1,6. ESP=20 MM P/ TELO	M2	518,73	34,39	R\$ 17.839,12	-	518,73	100,0%	-	-	17.839,12	0,00%	
C3970	FORRO DE GESSO CONVENCIONAL (60X60CM COM TIRO E ARAME GALVANIZADO ENCAPADO - FORNECIMENTO E MONTAGEM	M2	213,86	29,03	R\$ 6.208,36	-	213,86	100,0%	-	-	6.208,36	0,00%	
C4284	SANCA DE GESSO P/ FORRO CONVENCIONAL - FORNECIMENTO E MONTAGEM	M	84,80	14,52	R\$ 1.231,30	-	84,80	100,0%	-	-	1.231,30	0,00%	
<b>5,00</b>	<b>ESQUADRIAS E VIDROS</b>				<b>R\$ 57.383,82</b>						<b>R\$ 57.383,82</b>		
C4425	PORTA TIPO PARANA (0,70 X 2,10 M), C/FERRAGENS	UN	4,00	318,23	R\$ 1.272,92	-	4,00	100,0%	-	-	1.272,92	0,00%	
C4428	PORTA TIPO PARANA (0,80 X 2,10 M), COMPLETA	UN	16,00	765,58	R\$ 12.249,28	-	16,00	100,0%	-	-	12.249,28	0,00%	
C1994	PORTA TIPO PARANA (S/ACCESSÓRIOS)	M2	3,78	121,46	R\$ 459,12	-	3,78	100,0%	-	-	459,12	0,00%	
C4513	JANELA EM ALUMÍNIO ANODIZADO NATURAL/FOSCO, DE CORRER, SEM BANDEIROLA E/OU PETORIL, SEM VIDRO - FORNECIMENTO E MONTAGEM	M2	16,00	233,51	R\$ 3.736,16	-	16,00	100,0%	-	-	3.736,16	0,00%	
C4514	PORTA EM ALUMÍNIO ANODIZADO NATURAL/FOSCO, DE CORRER, SEM BANDEIROLA E/OU PETORIL, SEM VIDRO - FORNECIMENTO E MONTAGEM	M2	3,88	302,71	R\$ 1.113,97	-	3,88	100,0%	-	-	1.113,97	0,00%	
C2674	VIDRO COMUM FUMÊ EM CAIXILHOS G/MASSA E=5MM, COLOCADO	M2	19,88	210,75	R\$ 4.147,56	-	19,88	100,0%	-	-	4.147,56	0,00%	
C4951	VIDRO TEMPERADO INCOLOR G/MASSA E=10MM, COLOCADO	M2	12,00	350,01	R\$ 4.200,12	-	12,00	100,0%	-	-	4.200,12	0,00%	
C1954	PORTA 2 FOLHAS C/ BANDEIROLA E FIXO 2 PLS. DE VIDRO TEMPERADO E=10MM (3,60X2,90M)	CJ	1,00	6.700,96	R\$ 6.700,96	-	1,00	100,0%	-	-	6.700,96	0,00%	
C1956	PORTA C/ BANDEIROLA DE VIDRO TEMPERADO E=10MM C/ MOCA (0,90X2,90M)	CJ	2,00	2.192,60	R\$ 4.385,20	-	2,00	100,0%	-	-	4.385,20	0,00%	
C1971	PORTA DE VIDRO TEMPERADO 2 FOLHAS (1,80X2,10M) E=10MM C/ CERCA GRADIL NYLOR H=2,03M, MALHA 5 X 20CM - FIO 5,00MM, COM FIXADORES DE POLIAMIDA EM POSTE 40 X 80 MM CHIMBADOS EM BASE DE CONCRETO (EXCLUSIVE ESTA), REVESTIDOS EM POLIESTER POR PROCESSO DE PINTURA ELETROSTÁTICA (GRADIL E POSTE), NAS CORES VERDE OU BRANCA - FORNECIMENTO E INSTALAÇÃO	M	28,00	282,64	R\$ 7.348,64	-	28,00	100,0%	-	-	7.348,64	0,00%	
C4557	PORTAO DESLIZANTE NYLOR, COMPOSTO DE QUADRO, PAINÉIS E ACESSÓRIOS COM PINTURA ELETROSTÁTICA COM TINTA POLIESTER, NAS CORES VERDE OU BRANCA, COM POSTE EM AÇO REVESTIDO, COR VERDE OU BRANCA - FORNECIMENTO E MONTAGEM	M2	7,29	472,27	R\$ 3.442,85	-	7,29	100,0%	-	-	3.442,85	0,00%	
C4422	ALZAR DE MADEIRA L=5CM (1 FACE)	CJ	4,00	38,00	R\$ 152,00	-	4,00	100,0%	-	-	152,00	0,00%	
C1144	DOBRAÇA CROMADA 3" X 2 1/2"	UN	6,00	29,62	R\$ 177,72	-	6,00	100,0%	-	-	177,72	0,00%	
C1361	FECHADURA COMPLETA PARA PORTA INTERNA	UN	2,00	123,77	R\$ 247,54	-	2,00	100,0%	-	-	247,54	0,00%	
C4421	FORRAMENTO DE MADEIRA L=15CM	CJ	2,00	357,03	R\$ 714,06	-	2,00	100,0%	-	-	714,06	0,00%	
<b>6,00</b>	<b>COBERTURA</b>				<b>R\$ 79.013,28</b>						<b>R\$ 79.013,28</b>		
C4511	ESTRUTURA DE MADEIRA P/ TELHAS ONDULADAS DE FIBROCIMENTO, ALUMÍNIO OU PLÁSTICA, APOIADA SOBRE PAREDES E/OU LAJES DE CONCRETO	M2	413,08	61,86	R\$ 25.553,13	90,08	323,00	413,08	0,0%	5.572,35	19.980,78	25.553,13	100,00%
C1000	CUMBEIRA NORMAL DE FIBROCIMENTO P/ TELHA ONDULADA	M	13,70	33,49	R\$ 458,81	90,08	13,70	413,08	0,0%	458,81	458,81	100,00%	
C2445	TELHA DE FIBROCIMENTO ONDULADA E=6MM, INCLINAÇÃO 27%	M2	413,08	41,51	R\$ 17.146,95	90,08	323,00	413,08	0,0%	13.407,73	17.146,95	100,00%	
C2253	RUFO DE FIBROCIMENTO P/ TELHA ONDULADA	M	94,20	48,09	R\$ 4.530,08	-	94,20	413,08	0,0%	4.530,08	4.530,08	100,00%	
C1353	ESTRUTURA METÁLICA TRELICADA EM AÇO, EM MARRQUES	M2	14,70	210,31	R\$ 3.091,56	-	-	-	0,0%	-	3.091,56	0,00%	
C2222	REVESTIMENTO METÁLICO, TIPO "REVONOND" DUAS CHAPAS IMPERMEABILIZAÇÃO DE CALHA, VIGA-CALHA, JARDEINEIRA C/ MANTA ASFÁLTICA	M2	29,40	542,61	R\$ 15.952,73	-	-	-	0,0%	-	15.952,73	0,00%	
C1463	AUTO-ADESIVA	M2	132,06	31,30	R\$ 4.133,48	-	132,06	413,08	0,0%	4.133,48	4.133,48	100,00%	
C2057	PROTEÇÃO DE SUPERFÍCIES IMPERMEABILIZADAS	M2	132,06	34,13	R\$ 4.507,21	-	132,06	413,08	0,0%	4.507,21	4.507,21	100,00%	
C1620	LETREIRO - LETRA EM CAIXA DE ZINCO, H=20CM	UN	42,00	86,65	R\$ 3.639,30	-	42,00	413,08	0,0%	-	3.639,30	0,00%	

RUADO LIONS, Nº 1330, MONGUBAS, AÇARAU - CEARÁ, CEP: 62.580-000

CNPJ: 19.732.774/0001-35 - FONES: (89) 9.8146-3163

E-MAIL: mveflocacoes@hotmail.com

8





CONTRATADA: M&S R LOCAÇÃO E CONSTRUÇÃO LTDA  
 CNPJ: 19.732.774/0001-35  
 CAMARA MUNICIPAL DE PARAIPABA  
 OBRA: CONSTRUÇÃO DA CAMARA MUNICIPAL DE PARAIPABA  
 LOCAL: PARAIPABA - CEARA

CONTRATO Nº:  
 PERÍODO: 27/02/2024 A 26/03/2024

MEIÇÃO Nº 6  
 QUANTIDADE REALIZADA  
 NO PERÍODO

RESUMO DOS VALORES R\$  
 ORÇAMENTO: R\$ 1.550.699,10  
 MEIÇÃO ANTERIOR: R\$ 898.155,35  
 MEIÇÃO ACUMULADA: R\$ 937.657,56  
 SALDO MEIÇÃO: R\$ 613.041,55  
 PERÍODO ANTERIOR: R\$ -  
 PERÍODO ATUAL: R\$ 39.502,19

COD.	DISCRIMINAÇÃO	UNID	ORÇAMENTO VENCEDOR			PERÍODO	QUANTIDADE REALIZADA	ANTERIOR	TOTAL	SALDO	%	VALOR EM REAIS			SALDO	%
			QTD	P. UNIT SEM BDI	P. TOTAL SEM BDI							PERÍODO ANTERIOR	PERÍODO ATUAL	ANTERIOR		
7.00	PISO	M	155,16	22,25	R\$ 3.452,31	3,00	10,00	10,00	155,16	100,0%	R\$ -	R\$ 44,30	R\$ 44,30	177.260,08	0,00%	
C3449	MEIO FIO PRÉ MOLDADO (0,07X0,30X1,00M) C/REJUNTAMENTO	M	155,16	22,25	R\$ 3.452,31	3,00	10,00	10,00	155,16	100,0%	R\$ -	R\$ 44,30	R\$ 44,30	177.260,08	0,00%	
C1608	LASTRO DE CONCRETO IMPERMEABILIZADO E=8CM	M2	577,05	68,46	R\$ 39.504,84	6,00	6,00	6,00	577,05	100,0%	R\$ -	R\$ 113,52	R\$ 113,52	39.504,84	0,00%	
C2184	REGULARIZAÇÃO DE BASE C/ ARGAMASSA CIMENTO E AREIA SI PENERAR, TRAÇO 1:5 - ESP = 3CM, CIMPERMEABILIZANTE	M2	452,81	24,72	R\$ 11.193,46	3,00	3,00	3,00	452,81	100,0%	R\$ -	R\$ 102,57	R\$ 102,57	11.193,46	0,00%	
C3002	PORCELANATO RETIFICADO POLIDO C/ ARG. PRÉ-FABRICADA - P/ PISO	M2	423,62	125,64	R\$ 53.223,62	12,00	12,00	12,00	423,62	100,0%	R\$ -	R\$ 57,90	R\$ 57,90	53.223,62	0,00%	
C1920	PISO INDUSTRIAL NATURAL, ESP = 12MM, INCLUS. POLIMENTO (INTERNO)	M2	65,92	117,59	R\$ 7.751,53	12,00	12,00	12,00	65,92	100,0%	R\$ -	R\$ 5,79	R\$ 5,79	7.751,53	0,00%	
C3002	PORCELANATO RETIFICADO POLIDO C/ ARG. PRÉ-FABRICADA - RODAPE	M2	42,78	125,64	R\$ 5.374,88	12,00	12,00	12,00	42,78	100,0%	R\$ -	R\$ 5,79	R\$ 5,79	5.374,88	0,00%	
C2294	SOLEIRA DE GRANITO L = 15CM	M	26,46	76,87	R\$ 2.033,98	9,00	9,00	9,00	26,46	100,0%	R\$ -	R\$ 2,93	R\$ 2,93	2.033,98	0,00%	
C1427	REJUNTAMENTO C/ ARG. PRÉ-FABRICADA, JUNTA ENTRE 2MM E 6MM EM CERÂMICA, ACIMA DE 30X30 CM (900 CM²) E PORCELANATOS (PAREDE/PISO)	M2	452,81	9,15	R\$ 4.143,21	3,00	3,00	3,00	452,81	100,0%	R\$ -	R\$ -	R\$ -	4.143,21	0,00%	
C4441	PORCELANATO RETIFICADO NATURAL (FOSCO) C/ ARG. CIMENTO E AREIA P/ PISO	M2	29,19	129,33	R\$ 3.775,14	12,00	12,00	12,00	29,19	100,0%	R\$ -	R\$ -	R\$ -	3.775,14	0,00%	
C1866	PEDRA PORTUGUESA 2 CORES	M2	132,49	144,71	R\$ 19.172,63	12,00	12,00	12,00	132,49	100,0%	R\$ -	R\$ -	R\$ -	19.172,63	0,00%	
C2864	LASTRO DE PO DE PEDRA	M3	25,74	87,68	R\$ 2.256,88	12,00	12,00	12,00	25,74	100,0%	R\$ -	R\$ -	R\$ -	2.256,88	0,00%	
C3782	PISO PRÉ-MOLDADO ARTICULADO E INTERTRAVADO DE 16 FACES - E = 8,0 CM (35 MPA) P/ TRAFEGO PESADO	M2	257,40	84,99	R\$ 21.876,43	3,00	3,00	3,00	257,40	100,0%	R\$ -	R\$ -	R\$ -	21.876,43	0,00%	
C4624	PISO POCOTÁTL. EXTERNO EM PNC ESP. 3CM, ASSENTADO COM ARGAMASSA (FORNECIMENTO E ASSENTAMENTO)	M2	30,88	113,36	R\$ 3.501,17	3,00	3,00	3,00	30,88	100,0%	R\$ -	R\$ -	R\$ -	3.501,17	0,00%	
8.00	INSTALAÇÕES HIDRAULICAS				R\$ 45.007,10						R\$ 9.736,54	R\$ 10.408,88	R\$ 20.145,42	R\$ 24.851,68		
C3653	ADAPTADOR PVC P/ REGISTRO 25MM (3/4")	UN	10,00	4,43	R\$ 44,30	3,00	10,00	10,00	4,43	0,0%	R\$ -	R\$ 4,43	R\$ 4,43	44,30	100,00%	
C0020	ADAPTADOR PVC SOLD. FLANGES LIVRES P/CK. D'ÁGUA 25MM (3/4")	UN	3,00	13,67	R\$ 41,01	3,00	3,00	3,00	13,67	0,0%	R\$ -	R\$ 4,01	R\$ 4,01	41,01	100,00%	
C0021	ADAPTADOR PVC SOLD. FLANGES LIVRES P/CK. D'ÁGUA 32MM (1")	UN	6,00	18,92	R\$ 113,52	6,00	6,00	6,00	18,92	0,0%	R\$ -	R\$ 113,52	R\$ 113,52	113,52	100,00%	
C0023	ADAPTADOR PVC SOLD. FLANGES LIVRES P/CK. D'ÁGUA 50MM (1 1/2")	UN	3,00	34,19	R\$ 102,57	3,00	3,00	3,00	34,19	0,0%	R\$ -	R\$ 102,57	R\$ 102,57	102,57	100,00%	
C0492	BUCHA REDUÇÃO PVC ROSC. D=1 1/2"X3/4" (60X25MM)	UN	5,00	11,56	R\$ 57,90	5,00	5,00	5,00	11,56	0,0%	R\$ -	R\$ 57,90	R\$ 57,90	57,90	100,00%	
C2625	TUBO PVC SOLD. MARRON INCL. CONEXÕES D= 25MM(3/4")	M	101,78	20,41	R\$ 2.077,33	12,00	101,78	101,78	20,41	0,0%	R\$ -	R\$ 2.077,33	R\$ 2.077,33	2.077,33	100,00%	
C2626	TUBO PVC SOLD. MARRON INCL. CONEXÕES D= 32MM(1")	M	9,90	27,45	R\$ 271,76	9,90	9,90	9,90	27,45	0,0%	R\$ -	R\$ 271,76	R\$ 271,76	271,76	100,00%	
C2628	TUBO PVC SOLD. MARRON INCL. CONEXÕES D= 50MM (1 1/2")	M	55,15	38,75	R\$ 2.137,06	15,00	55,15	55,15	38,75	0,0%	R\$ -	R\$ 2.137,06	R\$ 2.137,06	2.137,06	100,00%	
C2595	TUBO PVC BRANCO PEGGOTO D=40MM (1 1/2")	M	19,66	13,74	R\$ 270,13	15,00	15,00	15,00	13,74	23,7%	R\$ 206,10	R\$ 206,10	R\$ 206,10	64,03	75,30%	
C2596	TUBO PVC BRANCO PEGGOTO D=50MM (2")	M	15,85	18,99	R\$ 300,99	12,00	12,00	12,00	18,99	24,3%	R\$ 227,88	R\$ 227,88	R\$ 227,88	73,11	75,89%	
C2593	TUBO PVC BRANCO PEGGOTO D=100MM (4")	M	112,00	33,57	R\$ 3.759,84	85,00	85,00	85,00	33,57	24,1%	R\$ 2.853,45	R\$ 2.853,45	R\$ 2.853,45	906,39	75,89%	
C2600	TUBO PVC BRANCO RIGIDO EGGOTO D=150MM (6")	M	58,63	50,44	R\$ 2.957,30	45,00	45,00	45,00	50,44	23,2%	R\$ 2.269,80	R\$ 2.269,80	R\$ 2.269,80	687,50	75,75%	
C4822	TERMINAL DE VENTILAÇÃO PVC 50MM	UN	5,00	11,56	R\$ 57,75	5,00	5,00	5,00	11,56	0,0%	R\$ -	R\$ 57,75	R\$ 57,75	57,75	100,00%	
C2348	TÊ PVC BRANCO C/REDUÇÃO PEGGOTO D=100X75MM (4"X3")	UN	6,00	36,31	R\$ 217,86	6,00	6,00	6,00	36,31	0,0%	R\$ -	R\$ 217,86	R\$ 217,86	217,86	100,00%	
C1551	JOELHO PVC BRANCO PEGGOTO D=50MM (2")	UN	15,00	13,38	R\$ 200,70	15,00	15,00	15,00	13,38	0,0%	R\$ -	R\$ 200,70	R\$ 200,70	200,70	100,00%	
C1552	JOELHO PVC BRANCO PEGGOTO D=100MM (4")	UN	12,00	14,31	R\$ 171,72	12,00	12,00	12,00	14,31	0,0%	R\$ -	R\$ 171,72	R\$ 171,72	171,72	100,00%	
C1549	JOELHO PVC BRANCO PEGGOTO D=100MM (4")	UN	10,00	28,80	R\$ 288,00	10,00	10,00	10,00	28,80	0,0%	R\$ -	R\$ 288,00	R\$ 288,00	288,00	100,00%	
C1576	JUNÇÃO SIMPLES DE REDUÇÃO PVC PEGGOTO 100X50MM (4"X2")-C/ANÉIS	UN	9,00	39,36	R\$ 354,24	9,00	9,00	9,00	39,36	0,0%	R\$ -	R\$ 354,24	R\$ 354,24	354,24	100,00%	
C1574	JUNÇÃO SIMPLES C/INSPEÇÃO PVC PEGGOTO D=100MM (4")-C/ANÉIS	UN	3,00	41,23	R\$ 123,69	3,00	3,00	3,00	41,23	0,0%	R\$ -	R\$ 123,69	R\$ 123,69	123,69	100,00%	
C1760	LUVA SIMPLES PVC BRANCO PEGGOTO 40MM (1 1/2")	UN	10,00	7,47	R\$ 74,70	10,00	10,00	10,00	7,47	0,0%	R\$ -	R\$ 74,70	R\$ 74,70	74,70	100,00%	
C1761	LUVA SIMPLES PVC BRANCO PEGGOTO 50MM (2")	UN	23,00	9,04	R\$ 207,92	23,00	23,00	23,00	9,04	0,0%	R\$ -	R\$ 207,92	R\$ 207,92	207,92	100,00%	
C1758	LUVA SIMPLES PVC BRANCO PEGGOTO 100MM (4")	UN	29,00	18,73	R\$ 543,17	29,00	29,00	29,00	18,73	0,0%	R\$ -	R\$ 543,17	R\$ 543,17	543,17	100,00%	
C1698	LUVA DUPLA PVC PEGGOTO D=100MM (4")-C/ANÉIS	UN	7,00	28,57	R\$ 199,99	7,00	7,00	7,00	28,57	0,0%	R\$ -	R\$ 199,99	R\$ 199,99	199,99	100,00%	
C2359	TÊ PVC BRANCO PEGGOTO D=50MM (2")-JUNTAS SOLD.	UN	5,00	18,65	R\$ 93,40	5,00	5,00	5,00	18,65	0,0%	R\$ -	R\$ 93,40	R\$ 93,40	93,40	100,00%	
C2356	TÊ PVC BRANCO PEGGOTO D=100MM (4")-JUNTAS SOLD.	UN	5,00	37,19	R\$ 185,95	5,00	5,00	5,00	37,19	0,0%	R\$ -	R\$ 185,95	R\$ 185,95	185,95	100,00%	

RUAFDO LIONS, Nº 1330, MONGUBRAS, ACARAÚ - CEARA, CEP 62.580-000

CNPJ: 19.732.774/0001-35 - FONES: (88) 9 8146-3163  
 E-MAIL: mve@locacoes@hotmail.com

8



**CONTRATADA: MVR LOCAÇÃO E CONSTRUÇÃO LTDA**  
**CNPJ: 19.732.774/0001-35**  
**CAMARA MUNICIPAL DE PARAIPABA**  
**OBRA: CONSTRUÇÃO DA CAMARA MUNICIPAL DE PARAIPABA**  
**LOCAL: PARAIPABA - CEARÁ**

COD.	DISCRIMINAÇÃO	UNID	ORÇAMENTO VENCEDOR		PERÍODO	QUANTIDADE REALIZADA		PERÍODO	VALOR EM REAIS		PERÍODO	RESUMO DOS VALORES R\$						
			P. UNIT SEM BDI	P. TOTAL SEM BDI		ANTERIOR	TOTAL		ANTERIOR	TOTAL		ANTERIOR	TOTAL	ANTERIOR	TOTAL	%		
<b>PLANILHA ORÇAMENTARIA</b>													<b>CONTRATO Nº:</b>		<b>MEIÇÃO Nº 6</b>		<b>ORÇAMENTO:</b>	
<b>PERÍODO: 27/02/2024 A 26/03/2024</b>													<b>PERÍODO ANTERIOR:</b>		<b>MEIÇÃO ANTERIOR:</b>		<b>R\$ 1.500,00</b>	
<b>NO PERÍODO</b>													<b>PERÍODO ANTERIOR:</b>		<b>MEIÇÃO ANTERIOR:</b>		<b>R\$ 898.155,35</b>	
<b>QUANTIDADE REALIZADA</b>													<b>PERÍODO ANTERIOR:</b>		<b>MEIÇÃO ANTERIOR:</b>		<b>R\$ 937.657,56</b>	
<b>NO PERÍODO</b>													<b>PERÍODO ANTERIOR:</b>		<b>MEIÇÃO ANTERIOR:</b>		<b>R\$ 613.041,55</b>	
<b>PERÍODO ANTERIOR</b>													<b>PERÍODO ANTERIOR:</b>		<b>MEIÇÃO ANTERIOR:</b>		<b>R\$ 39.502,19</b>	
<b>TOTAL</b>													<b>PERÍODO ANTERIOR:</b>		<b>MEIÇÃO ANTERIOR:</b>		<b>R\$ 1.500,00</b>	
<b>TOTAL</b>													<b>PERÍODO ANTERIOR:</b>		<b>MEIÇÃO ANTERIOR:</b>		<b>R\$ 898.155,35</b>	
<b>TOTAL</b>													<b>PERÍODO ANTERIOR:</b>		<b>MEIÇÃO ANTERIOR:</b>		<b>R\$ 937.657,56</b>	
<b>TOTAL</b>													<b>PERÍODO ANTERIOR:</b>		<b>MEIÇÃO ANTERIOR:</b>		<b>R\$ 613.041,55</b>	
<b>TOTAL</b>													<b>PERÍODO ANTERIOR:</b>		<b>MEIÇÃO ANTERIOR:</b>		<b>R\$ 39.502,19</b>	
C2159	REGISTRO DE GAVETA BRUTO D= 25MM (17)	UN	2,00	56,38 R\$	112,76	2,00	2,00	0,0%	112,76	112,76	-	-	100,00%					
C2159	REGISTRO DE GAVETA BRUTO D= 32MM (1147)	UN	3,00	81,30 R\$	243,90	3,00	3,00	0,0%	243,90	243,90	-	-	100,00%					
C2161	REGISTRO DE GAVETA BRUTO D= 50MM (27)	UN	3,00	117,41 R\$	352,23	3,00	3,00	0,0%	352,23	352,23	-	-	100,00%					
C2167	REGISTRO DE GAVETA C/CAIXA CROMADA D= 25MM (17)	UN	6,00	90,12 R\$	540,72	6,00	6,00	0,0%	540,72	540,72	-	-	100,00%					
C0348	BACIA DE LOUÇA BRANCA C/CAIXA ACOPLADA	UN	5,00	716,20 R\$	3.581,00	-	5,00	100,0%	-	-	3.581,00	-	100,00%					
C0357	BANCADA DE GRANITO (OUTRAS CORES) E= 3CM (COLCADO)	M2	4,44	465,19 R\$	2.065,44	-	4,44	100,0%	-	-	2.065,44	-	100,0%					
C4821	CUBA DE LOUÇA DE EMBUTIR STORREIRA C/ACCESSÓRIOS	UN	5,00	303,37 R\$	1.516,85	-	5,00	100,0%	-	-	1.516,85	-	100,0%					
C1151	DUÇUA P/ WC CROMADO (INSTALADO)	UN	5,00	68,46 R\$	342,30	-	5,00	100,0%	-	-	342,30	-	100,0%					
C1242	ESPELHO CRISTAL, ESPESSURA 4MM, COM PARAFUSOS DE FIXAÇÃO, SEM MOLDURA	UN	10,00	8,73 R\$	87,30	-	10,00	100,0%	-	-	87,30	-	100,0%					
C4835	PEÇAS DE APOIO DEFICIENTES C/UBO INOX P/WCS	M2	4,50	435,41 R\$	1.959,35	-	4,50	100,0%	-	-	1.959,35	-	100,0%					
C1898	SIFÃO DE PVC RÍGIDO D= 2" (INSTALADO)	M	16,00	218,81 R\$	3.500,96	-	16,00	100,0%	-	-	3.500,96	-	100,0%					
C2272	TORNEIRA DE PRESSÃO CROMADA LONGA, P/PIA	UN	6,00	24,71 R\$	148,26	-	6,00	100,0%	-	-	148,26	-	100,0%					
C2504	EXTINTOR DE GÁS CARBÔNICO OU PÓ QUÍMICO DE 4 OU 6KG	UN	6,00	108,37 R\$	650,22	-	6,00	100,0%	-	-	650,22	-	100,0%					
C1359	TORNEIRA DE BOLA D= 25MM (17)	UN	6,00	629,96 R\$	3.779,76	-	6,00	100,0%	-	-	3.779,76	-	100,0%					
C2498	CAIXA D'ÁGUA EM FIBERGLASS - CAP. 1000L	UN	3,00	46,36 R\$	139,08	-	3,00	100,0%	-	-	139,08	-	100,0%					
C3442	SIFÃO CROMADO X" X 1/2" (INSTALADO)	UN	3,00	420,44 R\$	1.261,32	3,00	3,00	0,0%	1.261,32	1.261,32	-	-	100,00%					
C2271	CAIXA SIFONADA PVC 150 X 150 X 50MM, ACABAMENTO BRANCO (GRELHA OU TAMPA CEGA)	UN	7,00	155,17 R\$	1.086,19	-	7,00	100,0%	-	-	1.086,19	-	100,0%					
C4926	CAIXA EM ALVENARIA (60X60X60CM) DE 1/2 TUDOLO COMUM, LASTRO DE CONCRETO E TAMPA DE CONCRETO	UN	5,00	433,78 R\$	2.168,90	-	5,00	100,0%	-	-	2.168,90	-	100,0%					
C0602	CONCRETO E TAMPA DE CONCRETO	UN	3,00	604,88 R\$	1.814,64	-	3,00	100,0%	-	-	1.814,64	-	100,0%					
C1948	PONTO HIDRÁULICO, MATERIAL E EXECUÇÃO	PT	15,00	220,64 R\$	3.309,60	15,00	15,00	0,0%	3.309,60	3.309,60	-	-	100,00%					
C1950	INST. ELÉTRICAS, TELEFONIA, LÓGICA, SOM E SISTEMAS DE CONTROLE	PT	6,00	200,52 R\$	1.203,12	6,00	6,00	0,0%	1.203,12	1.203,12	-	-	100,00%					
C1194	ELETRODUTO FLEXÍVEL, TIPO GARGANTA	M	893,90	15,87 R\$	14.186,19	893,00	893,00	0,1%	14.171,91	14.171,91	14,28	99,90%						
C0626	CAIXA DE PASSAGEM COM TAMPA PARAUSADA 100X100X80MM	UN	6,00	25,72 R\$	154,32	-	6,00	100,0%	-	-	154,32	-	100,0%					
C4762	CAIXA DE LIGAÇÃO PVC 4" X 2"	UN	115,00	7,66 R\$	880,90	80,00	80,00	30,4%	612,80	612,80	268,10	69,57%						
C4761	QUADRO DE DISTRIBUIÇÃO DE LUZ EMBUTIR ATÉ 36 DIVISÕES 457X32X95MM, C/ BARRAMENTO	UN	28,00	9,30 R\$	260,40	26,00	26,00	0,0%	241,80	241,80	-	100,00%						
C2099	MEIÇÃO TRIFÁSICA INSTALADA EM MURO - SAÍDA SUBTERRÂNEA	UN	4,00	378,02 R\$	1.512,08	-	4,00	100,0%	-	-	1.512,08	-	100,0%					
C3781	CABO LOGICO 4 PARES, CATEGORIA 5 - UTP (100 MBPS)	M	1,00	2.383,57 R\$	2.383,57	-	1,00	100,0%	-	-	2.383,57	-	100,0%					
C0543	CABO ISOLADO PVC 750V 2,5MM2	M	2.930,10	6,30 R\$	18.459,63	1.430,10	1.430,10	51,2%	9.009,63	9.009,63	9.450,00	48,81%						
C0544	CABO ISOLADO PVC 750V 4MM2	M	437,10	7,59 R\$	3.317,59	-	437,10	100,0%	-	-	3.317,59	-	100,0%					
C0537	CABO ISOLADO PVC 750V 6MM2	M	496,20	8,37 R\$	4.153,19	-	496,20	100,0%	-	-	4.153,19	-	100,0%					
C0530	CABO ISOLADO PVC 750V 25 MM2	M	60,40	15,07 R\$	910,23	-	60,40	100,0%	-	-	910,23	-	100,0%					
C4562	DISPOSITIVO DE PROTEÇÃO CONTRA SURTOS DE TENSÃO - DPSS - 40 KAL/40V	UN	4,00	113,74 R\$	454,96	-	4,00	100,0%	-	-	454,96	-	100,0%					
C1093	DISJUNTOR MONOPOLAR EM QUADRO DE DISTRIBUIÇÃO 16A	UN	36,00	21,05 R\$	757,80	-	36,00	100,0%	-	-	757,80	-	100,0%					
C1095	DISJUNTOR MONOPOLAR EM QUADRO DE DISTRIBUIÇÃO 20A	UN	3,00	21,05 R\$	63,15	-	3,00	100,0%	-	-	63,15	-	100,0%					
C1096	DISJUNTOR MONOPOLAR EM QUADRO DE DISTRIBUIÇÃO 25A	UN	1,00	21,05 R\$	21,05	-	1,00	100,0%	-	-	21,05	-	100,0%					

8



CONTRATADA: MVAR LOCAÇÃO E CONSTRUÇÃO LTDA		BOLETIM DE MEDIÇÃO	
CNPJ: 19.372.774/0001-35	CAMARA MUNICIPAL DE PARAPABA	CONTRATO Nº:	
OBRA: CONSTRUÇÃO DA CAMARA MUNICIPAL DE PARAPABA		MEDIÇÃO Nº 6	
LOCAL: PARAPABA - GEARA		PERIODO: 27/02/2024 A 26/03/2024	
PLANTILHA ORÇAMENTARIA		QUANTIDADE REALIZADA	
		NO PERIODO	
		RESUMO DOS VALORES R\$	
		ORGANIZ.:	R\$ 1.550.699,10
		MEDIÇÃO ANTERIOR:	R\$ 898.155,35
		MEDIÇÃO ACUMULADA:	R\$ 937.657,56
		SALDO MEDIÇÃO:	R\$ 613.041,55
		MEDIÇÃO ATUAL:	R\$ 39.502,19

COD.	DISCRIMINAÇÃO	UNID	ORÇAMENTO VENCEDOR			PERIODO ANTERIOR	TOTAL	SALDO	%	PERIODO ANTERIOR	TOTAL	SALDO	%
			QTD	P. UNIT SEM BDI	P. TOTAL SEM BDI								
C4530	DISJUNTOR DIFERENCIAL DR-16A - 40A, 30MA	UN	4,00	133,73	R\$ 534,92	-	4,00	100,0%	-	-	534,92	0,00%	
C1124	DISJUNTOR TRIPOLAR EM QUADRO DE DISTRIBUIÇÃO 32A	UN	2,00	85,12	R\$ 170,24	-	2,00	100,0%	-	-	170,24	0,00%	
C1494	INTERRUPTOR UMA TECLA SIMPLES 10A 250V	UN	20,00	15,64	R\$ 312,80	-	20,00	100,0%	-	-	312,80	0,00%	
C1155	DUTO PERBURADO - ELETROCALHA CHAPA DE AÇO (100X100)MM	M	61,80	75,01	R\$ 4.635,62	-	61,80	100,0%	-	-	4.635,62	0,00%	
C1197	ELETRODUTO PVC ROSC.INCL.CONEXÕES D= 32MM (1")	M	107,90	23,70	R\$ 2.557,23	-	107,90	100,0%	-	-	2.557,23	0,00%	
C1481	INTERRUPTOR DUAS TECLAS PARALELO 10A 250V	UN	1,00	39,38	R\$ 39,38	-	1,00	100,0%	-	-	39,38	0,00%	
C1479	INTERRUPTOR DUAS TECLAS SIMPLES 10A 250V	UN	1,00	27,59	R\$ 27,59	-	1,00	100,0%	-	-	27,59	0,00%	
C1488	INTERRUPTOR TRES TECLAS PARALELO 10A 250V	UN	5,00	56,91	R\$ 284,55	-	5,00	100,0%	-	-	284,55	0,00%	
C4192	TOMADA DUP.LA DE EMBUTIR 2P+1 10A-250V	UN	80,00	23,91	R\$ 1.912,80	-	80,00	100,0%	-	-	1.912,80	0,00%	
C4174	TOMADA PARA LOGICA, COM 1 CONECTOR RJ45, 8 FIOS, CAT-5E, COMPLETA PARA CAIXA 47X4 (NAO INCLUSA)	UN	15,00	51,55	R\$ 773,25	-	15,00	100,0%	-	-	773,25	0,00%	
C4105	ARANDELA PARA FLUORESCENTE COMPACTA 18W EM ALUMINIO ANODIZADO E PINTADO POR PROCESSO ELETROSTATICO COM UM VISOR EM VIDRO FOSCO	UN	16,00	179,39	R\$ 2.870,24	-	16,00	100,0%	-	-	2.870,24	0,00%	
C1662	LUMINARIA FLUORESCENTE COMPLETA (1 X 16W)	UN	5,00	82,34	R\$ 411,70	-	5,00	100,0%	-	-	411,70	0,00%	
C1637	LUMINARIA FLUORESCENTE COMPLETA (1 X 32W)	UN	77,00	83,27	R\$ 6.411,79	-	77,00	100,0%	-	-	6.411,79	0,00%	
C0327	ATERRAMENTO COMPLETO C/ 3 HASTES COPPERWELD PARA-RAIOS	CJ	3,00	808,55	R\$ 2.425,65	-	3,00	100,0%	-	-	2.425,65	0,00%	
10.00	PINTURA	M2	1.322,32	12,36	R\$ 16.343,88	-	1.322,32	100,0%	-	-	16.343,88	0,00%	
C1208	EMASSAMENTO DE PAREDES INTERNAS 2 DEMAOS CMASSA DE PVA	M2	1.322,32	25,34	R\$ 33.507,59	-	1.322,32	100,0%	-	-	33.507,59	0,00%	
C1616	LATEX ACRILICO TRES DEMAOS EM PAREDES INTERNAS S/ MASSA	M2	1.023,01	26,13	R\$ 26.731,25	-	1.023,01	100,0%	-	-	26.731,25	0,00%	
C1208	EMASSAMENTO DE ESQUADRIAS DE MADEIRA PITINTA OLEO OU ESMALTE 2 DEMAOS	M2	84,00	17,28	R\$ 1.449,84	-	84,00	100,0%	-	-	1.449,84	0,00%	
C1280	ESMALTE DUAS DEMAOS EM ESQUADRIAS DE MADEIRA	M2	84,00	21,33	R\$ 1.791,72	-	84,00	100,0%	-	-	1.791,72	0,00%	
CA025	DESENHOS INSERIDOS NO PASSO DE CONCRETO	M2	2,00	62,84	R\$ 125,68	-	2,00	100,0%	-	-	125,68	0,00%	
11.00	LIMPEZA FINAL	M2	518,73	11,46	R\$ 5.944,65	-	518,73	100,0%	-	-	5.944,65	0,00%	
C1628	LIMPEZA GERAL	M2	518,73	11,46	R\$ 5.944,65	-	518,73	100,0%	-	-	5.944,65	0,00%	
TOTAL SIMPLES					R\$ 1.251.573,12								
BDI =					R\$ 299.125,98								
TOTAL GERAL					R\$ 1.550.699,10								

  
 Juliano Cesar Silveira Pinheiro  
 ENG. CIVIL - RESCISA DA OBRA

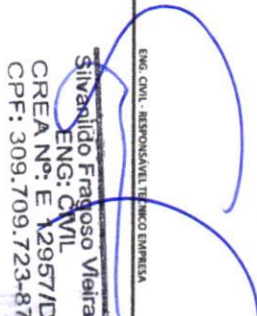
  
 Silvanildo Fragozo Vieira  
 ENG. CIVIL - RESPONSÁVEL TÉCNICO EMPRESA  
 CREA Nº: E 12957/D  
 CPF: 309.709.723-87

RUA DO LIONS, Nº 1330, MONGUBENS, ACARAU - GEARA, CEP: 62.680-000  
 CNPJ: 19.732.774/0001-35 - FONES: (88) 9.8146-3163  
 E-MAIL: mvarlocacoes@hotmail.com

8

CONTRATADA: MV&R LOCAÇÃO E CONSTRUÇÃO LTDA		MEMORIA DE CALCULO				
CNPJ: 19.732.774/0001-35		MEDIÇÃO N° 6				
CÂMARA MUNICIPAL DE PARAIPABA		PERÍODO: 27/02/2024 A 26/03/2024				
OBRA: CONSTRUÇÃO DA CÂMARA MUNICIPAL DE PARAIPABA						
LOCAL: PARAIPABA - CEARÁ						
PLANILHA ORÇAMENTÁRIA					QNTD.	
COD.	DISCRIMINAÇÃO	UND	ORÇAMENTO VENCEDOR			REALIZADA
			QTD	P. UNIT SEM BDI	P. TOTAL SEM BDI	
<b>1.00 SERVIÇOS PRELIMINARES</b>					<b>R\$ 82.027,51</b>	
C4541	PLACA PADRÃO DE OBRA, TIPO BANNER	M2	7,50	351,77	R\$ 2.638,28	
COMP. 01	ADMINISTRAÇÃO DA OBRA	%	100,00	476,69	R\$ 47.669,00	2,55
C1630	LOCAÇÃO DA OBRA - EXECUÇÃO DE GABARITO	M2	518,73	6,30	R\$ 3.268,00	
C0369	BARRACÃO ABERTO	M2	18,00	119,16	R\$ 2.144,88	
C0002	ABRIGO PROVISÓRIO C/1 PAVIMENTO P/ALOJAMENTO E DEPÓSITO	M2	24,00	851,98	R\$ 20.447,52	
C2850	INSTALAÇÕES PROVISÓRIAS DE LUZ, FORÇA, TELEFONE E LÓGICA	UN	1,00	1.249,33	R\$ 1.249,33	
C1622	LIGAÇÃO PROVISÓRIA DE ÁGUA E SANITÁRIO	UN	1,00	2.735,48	R\$ 2.735,48	
C2946	SANITÁRIOS E CHUVEIROS	M2	8,80	213,07	R\$ 1.875,02	
<b>2.00 MOVIMENTO DE TERRA</b>					<b>R\$ 58.900,01</b>	
C1255	ESCAVAÇÃO MANUAL C/ APIL. FUNDO P/ CAIXA EM ALVENARIA	M3	191,59	75,79	R\$ 14.520,61	
C0330	ATERRO C/COMPACTAÇÃO MANUAL S/CONTROLE, MAT. C/AQUISIÇÃO	M3	414,98	91,79	R\$ 38.091,01	
C2921	REATERRO C/COMPACTAÇÃO MANUAL S/CONTROLE, MATERIAL DA VALA	M3	125,40	27,83	R\$ 3.489,88	
C0707	CARGA MANUAL DE TERRA EM CAMINHÃO BASCULANTE	M3	66,19	18,84	R\$ 1.247,02	
C2533	TRANSPORTE DE MATERIAL, EXCETO ROCHA EM CAMINHÃO ATÉ 5 KM	M3	66,19	23,44	R\$ 1.551,49	
<b>3.00 FUNDAÇÕES / ESTRUTURAS / PAREDES E PAINÉIS</b>					<b>R\$ 414.301,72</b>	
C1609	LASTRO DE CONCRETO INCLUINDO PREPARO E LANÇAMENTO	M3	1,62	532,69	R\$ 862,96	
C4592	ALVENARIA DE EMBASAMENTO EM TIJOLO CERÂMICO FURADO C/ ARGAMASSA CIMENTO E AREIA 1:4	M3	40,69	622,47	R\$ 25.328,30	
C2843	IMPERMEABILIZAÇÃO C/ EMULSÃO ASFÁLTICA CONSUMO 2KG/M²	M2	241,59	30,36	R\$ 7.334,67	
C1405	FORMA PLANA CHAPA COMPENSADA RESINADA, ESP.= 12MM UTIL. 3 X	M2	330,98	116,65	R\$ 38.608,82	
C3991	FORMA PLANA CHAPA COMPENSADA PLASTIFICADA, ESP.= 18MM UTIL. 5X	M2	610,23	100,41	R\$ 61.273,19	5,63
C0215	ARMADURA CA-50A GROSSA D= 12,5 A 25,0MM	KG	2.681,00	14,72	R\$ 39.464,32	10,70
C0216	ARMADURA CA-50A MÉDIA D= 6,3 A 10,0MM	KG	2.185,10	13,82	R\$ 30.198,08	5,60
C0217	ARMADURA CA-60 FINA D=3,40 A 6,40MM	KG	927,60	12,08	R\$ 11.205,41	5,60
C4071	ARMADURA EM TELA SOLDÁVEL Q-92	M2	518,73	9,48	R\$ 4.917,56	
C0844	CONCRETO P/VIBR., FCK 30 MPA COM AGREGADO ADQUIRIDO	M3	61,96	446,90	R\$ 27.689,92	0,50
C1604	LANÇAMENTO E APLICAÇÃO DE CONCRETO S/ ELEVAÇÃO	M3	25,52	142,47	R\$ 3.635,83	
C1603	LANÇAMENTO E APLICAÇÃO DE CONCRETO C/ ELEVAÇÃO	M3	36,44	241,59	R\$ 8.803,54	0,50
C4458	LAJE PRÉ-FABRICADA TRELIÇADA P/ FÔRRO - VÃO ACIMA DE 4,81 M	M2	518,73	139,48	R\$ 72.352,46	
C0073	ALVENARIA DE TIJOLO CERÂMICO FURADO (9X19X19)CM C/ARGAMASSA MISTA DE CAL HIDRATADA ESP.=10CM (1:2:8)	M2	1.230,40	61,12	R\$ 75.202,05	0,40
C0773	CHAPIM PRÉ-MOLDADO DE CONCRETO	M2	34,09	112,27	R\$ 3.827,28	13,00
C2666	VERGA RETA DE CONCRETO ARMADO	M3	2,16	1.665,43	R\$ 3.597,33	
<b>4.00 REVESTIMENTOS PAREDES E TETO</b>					<b>R\$ 169.445,68</b>	
C0776	CHAPISCO C/ ARGAMASSA DE CIMENTO E AREIA S/PENEIRAR TRAÇO 1:3 ESP.= 5MM P/ PAREDE	M2	2.460,80	6,36	R\$ 15.650,69	180,00
C3029	EMBOÇO C/ ARGAMASSA DE CIMENTO E AREIA PENEIRADA, TRAÇO 1:4	M2	115,47	39,19	R\$ 4.525,27	
C3037	REBOCO C/ ARGAMASSA DE CIMENTO E AREIA PENEIRADA, TRAÇO 1:4	M2	2.345,33	43,21	R\$ 101.341,71	180,00
C4446	PORCELANATO RETIFICADO POLIDO C/ ARG. PRÉ-FABRICADA - P/ PAREDE	M2	115,47	130,26	R\$ 15.041,12	
C1427	REJUNTAMENTO C/ ARG. PRÉ-FABRICADA, JUNTA ENTRE 2MM E 6MM EM CERÂMICA, ACIMA DE 30X30 CM (900 CM²) E PORCELANATOS (PAREDE/PISO)	M2	115,47	9,15	R\$ 1.056,55	
C0778	CHAPISCO C/ ARGAMASSA DE CIMENTO E AREIA S/ PENEIRAR TRAÇO 1:3 ESP=5 MM P/ TETO	M2	518,73	12,63	R\$ 6.551,56	
C3035	REBOCO C/ ARGAMASSA DE CIMENTO E AREIA S/ PENEIRAR TRAÇO 1:6, ESP=20 MM P/ TETO	M2	518,73	34,39	R\$ 17.839,12	
C3970	FORRO DE GESSO CONVENCIONAL (60X60)CM COM TIRO E ARAME GALVANIZADO ENCAPADO - FORNECIMENTO E MONTAGEM	M2	213,86	29,03	R\$ 6.208,36	
C4284	SANCA DE GESSO P/ FORRO CONVENCIONAL - FORNECIMENTO E MONTAGEM	M	84,80	14,52	R\$ 1.231,30	
<b>5.00 ESQUADRIAS E VIDROS</b>					<b>R\$ 57.383,82</b>	
C4425	PORTA TIPO PARANÁ (0,70 X 2,10 M), C/ FERRAGENS	UN	4,00	318,23	R\$ 1.272,92	
C4428	PORTA TIPO PARANÁ (0,80 X 2,10 M), COMPLETA	UN	16,00	765,58	R\$ 12.249,28	
C1994	PORTA TIPO PARANÁ (S/ACESSÓRIOS)	UN	3,78	121,46	R\$ 459,12	
C4513	JANELA EM ALUMÍNIO ANODIZADO NATURAL/FOSCO, DE CORRER, SEM BANDEIROLA E/OU PEITORIL, SEM VIDRO - FORNECIMENTO E MONTAGEM	M2	16,00	233,51	R\$ 3.736,16	

M  
8

CONTRATADA: MV&R LOCAÇÃO E CONSTRUÇÃO LTDA CNPJ: 19.732.774/0001-35		MEMORIA DE CALCULO				
CÂMARA MUNICIPAL DE PARAIPABA		MEDIÇÃO Nº 6				
OBRA: CONSTRUÇÃO DA CÂMARA MUNICIPAL DE PARAIPABA LOCAL: PARAIPABA - CEARÁ		PERÍODO: 27/02/2024 A 26/03/2024				
PLANILHA ORÇAMENTÁRIA					QNTD.	
COD.	DISCRIMINAÇÃO	UND	ORÇAMENTO VENCEDOR		REALIZADA	
			QTD	P. UNIT SEM BDI	P. TOTAL SEM BDI	PERÍODO
C4514	PORTA EM ALUMÍNIO ANODIZADO NATURAL/FOSCO, DE CORRER, SEM BANDEIROLA E/OU PEITORIL, SEM VIDRO - FORNECIMENTO E MONTAGEM	M2	3,68	302,71	RS 1.113,97	
C2674	VIDRO COMUM FUMÊ EM CAIXILHOS C/MASSA E= 5MM, COLOCADO	M2	19,68	210,75	RS 4.147,56	
C4951	VIDRO TEMPERADO INCOLOR C/MASSA E=10MM, COLOCADO	M2	12,00	350,01	RS 4.200,12	
C1954	PORTA 2 FOLHAS C/BANDEIRA E FIXO 2 FLS. DE VIDRO TEMPERADO E=10MM (3.60X2.90)M	CJ	1,00	6.700,96	RS 6.700,96	
C1956	PORTA C/BANDEIRA DE VIDRO TEMPERADO E=10MM C/MOLA (0.90X2.90)M	CJ	2,00	2.192,60	RS 4.385,20	
C1971	PORTA DE VIDRO TEMPERADO 2 FOLHAS (1.80X2.10)M E=10MM	CJ	2,00	3.517,86	RS 7.035,72	
C4726	CERCA/GRADIL NYLOFOR H=2,03M, MALHA 5 X 20CM - FIO 5,00MM, COM FIXADORES DE POLIAMIDA EM POSTE 40 X 60 MM CHUMBADOS EM BASE DE CONCRETO (EXCLUSIVE ESTA), REVESTIDOS EM POLIESTER POR PROCESSO DE PINTURA ELETROSTÁTICA (GRADIL E POSTE), NAS CORES VERDE OU BRANCA - FORNECIMENTO E INSTALAÇÃO	M	26,00	282,64	RS 7.348,64	
C4557	PORTÃO DESLIZANTE NYLOFOR, COMPOSTO DE QUADRO, PAINÉIS E ACESSÓRIOS COM PINTURA ELETROSTÁTICA COM TINTA POLIESTER, NAS CORES VERDE OU BRANCA, COM POSTE EM AÇO REVESTIDO, COR VERDE OU BRANCA - FORNECIMENTO E MONTAGEM	M2	7,29	472,27	RS 3.442,85	
C4422	ALIZAR DE MADEIRA L= 5 CM (1 FACE)	CJ	4,00	38,00	RS 152,00	
C1144	DOBRADIÇA CROMADA 3" X 2 1/2"	UN	6,00	29,62	RS 177,72	
C1361	FECHADURA COMPLETA PARA PORTA INTERNA	UN	2,00	123,77	RS 247,54	
C4421	FORRAMENTO DE MADEIRA L = 15 CM	CJ	2,00	357,03	RS 714,06	
<b>6.00</b>	<b>COBERTURA</b>			<b>RS</b>	<b>79.013,25</b>	
C4511	ESTRUTURA DE MADEIRA P/ TELHAS ONDULADAS DE FIBROCIMENTO, ALUMÍNIO OU PLÁSTICAS, APOIADA SOBRE PAREDES E/OU LAJES DE FORRO	M2	413,08	61,86	RS 25.553,13	90,08
C1000	CUMEIEIRA NORMAL DE FIBROCIMENTO P/TELHA ONDULADA	M	13,70	33,49	RS 458,81	
C2445	TELHA DE FIBROCIMENTO ONDULADA E=6MM, INCLINAÇÃO 27%	M2	413,08	41,51	RS 17.146,95	90,08
C2253	RUFO DE FIBROCIMENTO P/TELHA ONDULADA	M	94,20	48,09	RS 4.530,08	
C1353	ESTRUTURA METÁLICA TRELIÇADA EM AÇO, EM MARQUISES	M2	14,70	210,31	RS 3.091,56	
C2222	REVESTIMENTO METÁLICO, TIPO "REYNOBOND" DUAS CHAPAS	M2	29,40	542,61	RS 15.952,73	
C1463	IMPERMEABILIZAÇÃO DE CALHA, VIGA-CALHA, JARDINEIRA C/MANTA ASFÁLTICA .AUTO-ADESIVA	M2	132,06	31,30	RS 4.133,48	
C2057	PROTEÇÃO DE SUPERFÍCIES IMPERMEABILIZADAS	M2	132,06	34,13	RS 4.507,21	
C1620	LETREIRO - LETRA EM CAIXA DE ZINCO, H= 20CM	UN	42,00	86,65	RS 3.639,30	
<b>7.00</b>	<b>PISO</b>			<b>RS</b>	<b>177.260,08</b>	
C3449	MEIO FIO PRÉ MOLDADO (0,07X0,30X1,00)M C/REJUNTAMENTO	M	155,16	22,25	RS 3.452,31	
C1608	LASTRO DE CONCRETO IMPERMEABILIZADO E=8CM	M2	577,05	68,46	RS 39.504,84	
C2184	REGULARIZAÇÃO DE BASE C/ ARGAMASSA CIMENTO E AREIA S/ PENEIRAR, TRAÇO 1:5 - ESP= 3CM, C/IMPERMEABILIZANTE	M2	452,81	24,72	RS 11.193,46	
C3002	PORCELANATO RETIFICADO POLIDO C/ ARG. PRÉ-FABRICADA - P/ PISO	M2	423,62	125,64	RS 53.223,62	
C1920	PISO INDUSTRIAL NATURAL ESP.= 12MM, INCLUS. POLIMENTO (INTERNO)	M2	65,92	117,59	RS 7.751,53	
C3002	PORCELANATO RETIFICADO POLIDO C/ ARG. PRÉ-FABRICADA - RODAPÉ	M2	42,78	125,64	RS 5.374,88	
C2284	SOLEIRA DE GRANITO L= 15CM	M	26,46	76,87	RS 2.033,98	
C1427	REJUNTAMENTO C/ ARG. PRÉ-FABRICADA, JUNTA ENTRE 2MM E 6MM EM CERÂMICA, ACIMA DE 30X30 CM (900 CM²) E PORCELANATOS (PAREDE/PISO)	M2	452,81	9,15	RS 4.143,21	
C4441	PORCELANATO RETIFICADO NATURAL (FOSCO) C/ ARG. CIMENTO E AREIA P/ PISO	M2	29,19	129,33	RS 3.775,14	
C1865	PEDRA PORTUGUESA 2 CORES	M2	132,49	144,71	RS 19.172,63	
C2864	LASTRO DE PÓ DE PEDRA	M3	25,74	87,68	RS 2.256,88	
C3782	PISO PRÉ-MOLDADO ARTICULADO E INTERTRAVADO DE 16 FACES - E = 8,0 CM (35 MPA) P/ TRÁFEGO PESADO	M2	257,40	84,99	RS 21.876,43	
C4624	PISO PODOTÁTIL EXTERNO EM PMC ESP. 3CM, ASSENTADO COM ARGAMASSA (FORNECIMENTO E ASSENTAMENTO)	M2	30,88	113,38	RS 3.501,17	
<b>8.00</b>	<b>INSTALAÇÕES HIDRÁULICAS</b>			<b>RS</b>	<b>45.007,10</b>	
C3653	ADAPTADOR PVC P/ REGISTRO 25MM (3/4")	UN	10,00	4,43	RS 44,30	
C0020	ADAPTADOR PVC SOLD. FLANGES LIVRES P/CX. D'ÁGUA 25MM (3/4")	UN	3,00	13,67	RS 41,01	3,00

MM

8

<b>CONTRATADA: MV&amp;R LOCAÇÃO E CONSTRUÇÃO LTDA</b> CNPJ: 19.732.774/0001-35 <b>CÂMARA MUNICIPAL DE PARAIPABA</b> <b>OBRA: CONSTRUÇÃO DA CÂMARA MUNICIPAL DE PARAIPABA</b> LOCAL: PARAIPABA - CEARÁ	<b>MEMORIA DE CALCULO</b> <b>MEDIÇÃO N° 6</b> <b>PERIODO: 27/02/2024 A 26/03/2024</b>
---	---

PLANILHA ORÇAMENTÁRIA							QNTD.
COD.	DISCRIMINAÇÃO	UND	ORÇAMENTO VENCEDOR			REALIZADA	
			QTD	P. UNIT SEM BDI	P. TOTAL SEM BDI	PERÍODO	
C0021	ADAPTADOR PVC SOLD. FLANGES LIVRES P/CX. D'ÁGUA 32MM (1")	UN	6,00	18,92	R\$ 113,52	6,00	
C0023	ADAPTADOR PVC SOLD. FLANGES LIVRES P/CX. D'ÁGUA 50MM (1 1/2")	UN	3,00	34,19	R\$ 102,57	3,00	
C0492	BUCHA REDUÇÃO PVC ROSC. D=1 1/2"X3/4" (50X25MM)	UN	5,00	11,58	R\$ 57,90		
C2625	TUBO PVC SOLD. MARROM INCL.CONEXÕES D= 25MM(3/4")	M	101,78	20,41	RS 2.077,33		
C2626	TUBO PVC SOLD. MARROM INCL.CONEXÕES D= 32MM(1")	M	9,90	27,45	RS 271,76		
C2628	TUBO PVC SOLD. MARROM INCL.CONEXÕES D= 50MM (1 1/2")	M	55,15	38,75	RS 2.137,06		
C2595	TUBO PVC BRANCO P/ESGOTO D=40MM (1 1/2")	M	19,66	13,74	R\$ 270,13	15,00	
C2596	TUBO PVC BRANCO P/ESGOTO D=50MM (2")	M	15,85	18,99	R\$ 300,99	12,00	
C2593	TUBO PVC BRANCO P/ESGOTO D=100MM (4")	M	112,00	33,57	RS 3.759,84	85,00	
C2600	TUBO PVC BRANCO RÍGIDO ESGOTO D=150MM (6")	M	58,63	50,44	RS 2.957,30	45,00	
C4822	TERMINAL DE VENTILAÇÃO PVC 50MM	UN	5,00	11,55	R\$ 57,75	5,00	
C2348	TÊ PVC BRANCO C/REDUÇÃO P/ESGOTO D=100X75MM (4"X3")	UN	6,00	36,31	R\$ 217,86	6,00	
C1551	JOELHO PVC BRANCO P/ESGOTO D=40MM (1 1/2")	UN	15,00	13,38	R\$ 200,70	15,00	
C1552	JOELHO PVC BRANCO P/ESGOTO D=50MM (2")	UN	12,00	14,31	R\$ 171,72	12,00	
C1549	JOELHO PVC BRANCO P/ESGOTO D=100MM (4")	UN	10,00	28,80	R\$ 288,00	10,00	
C1576	JUNÇÃO SIMPLES DE REDUÇÃO PVC P/ESGOTO 100X50MM (4"X2")-C/ANÉIS	UN	9,00	39,36	R\$ 354,24	9,00	
C1574	JUNÇÃO SIMPLES C/INSPEÇÃO PVC P/ESGOTO D=100MM (4")-C/ANÉIS	UN	3,00	41,23	R\$ 123,69	3,00	
C1760	LUVA SIMPLES PVC BRANCO P/ESGOTO 40MM (1 1/2")	UN	10,00	7,47	R\$ 74,70	10,00	
C1761	LUVA SIMPLES PVC BRANCO P/ESGOTO 50MM (2")	UN	23,00	9,04	R\$ 207,92	23,00	
C1758	LUVA SIMPLES PVC BRANCO P/ESGOTO 100MM (4")	UN	29,00	18,73	R\$ 543,17	29,00	
C1698	LUVA DUPLA PVC P/ESGOTO D=100MM (4")-C/ANÉIS	UN	7,00	28,57	R\$ 199,99	7,00	
C2359	TÊ PVC BRANCO P/ESGOTO D=50MM (2")-JUNTAS SOLD.	UN	5,00	18,68	R\$ 93,40	5,00	
C2356	TÊ PVC BRANCO P/ESGOTO D=100MM (4")-JUNTAS SOLD.	UN	5,00	37,19	R\$ 185,95	5,00	
C2158	REGISTRO DE GAVETA BRUTO D= 25MM (1")	UN	2,00	56,38	R\$ 112,76		
C2159	REGISTRO DE GAVETA BRUTO D= 32MM (1 1/4")	UN	3,00	81,30	R\$ 243,90		
C2161	REGISTRO DE GAVETA BRUTO D= 50MM (2")	UN	3,00	117,41	R\$ 352,23		
C2167	REGISTRO DE GAVETA C/CANOPLA CROMADA D= 25MM (1")	UN	6,00	90,12	R\$ 540,72		
C0348	BACIA DE LOUÇA BRANCA C/CAIXA ACOPLADA	UN	5,00	716,20	RS 3.581,00		
C0357	BANCADA DE GRANITO (OUTRAS CORES) E= 3CM (COLOCADO)	M2	4,44	465,19	RS 2.065,44		
C4821	CUBA DE LOUÇA DE EMBUTIR S/TORNEIRA C/ACESSÓRIOS	UN	5,00	303,37	RS 1.516,85		
C1151	DUCHA P/ WC CROMADO (INSTALADO)	UN	5,00	68,46	R\$ 342,30		
C1242	ENGATE PLÁSTICO (INSTALADO)	UN	10,00	8,73	R\$ 87,30		
C4835	ESPELHO CRISTAL, ESPESSURA 4MM, COM PARAFUSOS DE FIXAÇÃO, SEM MOLDURA	M2	4,50	435,41	RS 1.959,35		
C1898	PEÇAS DE APOIO DEFICIENTES C/TUBO INOX P/WC'S	M	16,00	218,81	RS 3.500,96		
C2272	SIFÃO DE PVC RÍGIDO D= 2" (INSTALADO)	UN	6,00	24,71	R\$ 148,26		
C2504	TORNEIRA DE PRESSÃO CROMADA LONGA P/PIA	UN	6,00	108,37	R\$ 650,22		
C1359	EXTINTOR DE GÁS CARBÔNICO OU PÓ QUÍMICO DE 4 OU 6KG	UN	6,00	629,96	RS 3.779,76		
C2498	TORNEIRA DE BÓIA D= 25MM (1")	UN	3,00	46,36	R\$ 139,08		
C3442	CAIXA D'ÁGUA EM FIBERGLASS - CAP. 1000L	UN	3,00	420,44	RS 1.261,32		
C2271	SIFÃO CROMADO 1" X 1 1/2" (INSTALADO)	UN	7,00	155,17	RS 1.086,19		
C4926	CAIXA SIFONADA PVC 150 X 150 X 50MM, ACABAMENTO BRANCO (GRELHA OU TAMPA CEGA)	UN	6,00	48,40	R\$ 290,40		
C0609	CAIXA EM ALVENARIA (60X60X60CM) DE 1/2 TIJOLO COMUM, LASTRO DE CONCRETO E TAMPA DE CONCRETO	UN	5,00	433,78	RS 2.168,90		
C0602	CAIXA EM ALVENARIA (80X80X60CM) DE 1/2 TIJOLO COMUM, LASTRO DE CONCRETO E TAMPA DE CONCRETO	UN	3,00	604,88	RS 1.814,64		
C1948	PONTO HIDRÁULICO, MATERIAL E EXECUÇÃO	PT	15,00	220,64	RS 3.309,60		
C1950	PONTO SANITÁRIO, MATERIAL E EXECUÇÃO	PT	6,00	200,52	RS 1.203,12	6,00	
<b>9.00</b>	<b>INST. ELÉTRICAS, TELEFONIA, LÓGICA, SOM E SISTEMAS DE CONTROLE</b>				<b>R\$ 82.339,34</b>		
C1184	ELETRODUTO FLEXÍVEL, TIPO GARGANTA	M	893,90	15,87	R\$ 14.186,19		
C0626	CAIXA DE PASSAGEM COM TAMPA PARAFUSADA 100X100X80MM	UN	6,00	25,72	R\$ 154,32		
C4762	CAIXA DE LIGAÇÃO PVC 4" X 2"	UN	115,00	7,66	R\$ 880,90		
C4761	CAIXA DE LIGAÇÃO PVC 4" X 4"	UN	26,00	9,30	R\$ 241,80		

8

<b>CONTRATADA: MV&amp;R LOCAÇÃO E CONSTRUÇÃO LTDA</b> CNPJ: 19.732.774/0001-35 <b>CÂMARA MUNICIPAL DE PARAIPABA</b> <b>OBRA: CONSTRUÇÃO DA CÂMARA MUNICIPAL DE PARAIPABA</b> LOCAL: PARAIPABA - CEARÁ	<b>MEMORIA DE CALCULO</b> <b>MEDIÇÃO N° 6</b> <b>PERIODO: 27/02/2024 A 26/03/2024</b>
---	---

PLANILHA ORÇAMENTARIA						QNTD. REALIZADA
COD.	DISCRIMINAÇÃO	UND	ORÇAMENTO VENCEDOR			PERÍODO
			QTD	P. UNIT SEM BDI	P. TOTAL SEM BDI	
C2069	QUADRO DE DISTRIBUIÇÃO DE LUZ EMBUTIR ATÉ 36 DIVISÕES 457X332X95MM, C/ BARRAMENTO	UN	4,00	378,02	RS 1.512,08	
C3781	MEDIÇÃO TRIFÁSICA INSTALADA EM MURO - SAÍDA SUBTRRÂNEA	UN	1,00	2.383,57	RS 2.383,57	
C0543	CABO LÓGICO 4 PARES, CATEGORIA 5 - UTP (100 MBPS)	M	680,00	11,79	RS 8.017,20	
C0540	CABO ISOLADO PVC 750V 2,5MM2	M	2.930,10	6,30	R\$ 18.459,63	
C0534	CABO ISOLADO PVC 750V 4MM2	M	437,10	7,59	RS 3.317,59	
C0537	CABO ISOLADO PVC 750V 6MM2	M	496,20	8,37	RS 4.153,19	
C0527	CABO ISOLADO PVC 750V 16MM2	M	60,40	15,07	R\$ 910,23	
C0530	CABO ISOLADO PVC 750V 25 MM2	M	160,60	20,06	RS 3.221,64	
C4562	DISPOSITIVO DE PROTEÇÃO CONTRA SURTOS DE TENSÃO - DPS'S - 40 KA/440V	UN	4,00	113,74	R\$ 454,96	
C1093	DISJUNTOR MONOPOLAR EM QUADRO DE DISTRIBUIÇÃO 16A	UN	36,00	21,05	R\$ 757,80	
C1095	DISJUNTOR MONOPOLAR EM QUADRO DE DISTRIBUIÇÃO 20A	UN	3,00	21,05	R\$ 63,15	
C1096	DISJUNTOR MONOPOLAR EM QUADRO DE DISTRIBUIÇÃO 25A	UN	1,00	21,05	R\$ 21,05	
C4530	DISJUNTOR DIFERENCIAL DR-16A - 40A, 30MA	UN	4,00	133,73	R\$ 534,92	
C1124	DISJUNTOR TRIPOLAR EM QUADRO DE DISTRIBUIÇÃO 32A	UN	2,00	85,12	R\$ 170,24	
C1494	INTERRUPTOR UMA TECLA SIMPLES 10A 250V	UN	20,00	15,64	R\$ 312,80	
C1155	DUTO PERFURADO - ELETROCALHA CHAPA DE AÇO (100X100)MM	M	61,80	75,01	R\$ 4.635,62	
C1197	ELETRODUTO PVC ROSC.INCL.CONEXÕES D= 32MM (1")	M	107,90	23,70	R\$ 2.557,23	
C1481	INTERRUPTOR DUAS TECLAS PARALELO 10A 250V	UN	7,00	39,38	R\$ 275,66	
C1479	INTERRUPTOR DUAS TECLAS SIMPLES 10A 250V	UN	1,00	27,59	R\$ 27,59	
C1488	INTERRUPTOR TRES TECLAS PARALELO 10A 250V	UN	5,00	56,91	R\$ 284,55	
C4792	TOMADA DUPLA DE EMBUTIR 2P+T 10A-250V	UN	80,00	23,91	R\$ 1.912,80	
C4174	TOMADA PARA LÓGICA, COM 1 CONECTOR RJ45, 8 FIOS, CAT-5E, COMPLETA PARA CAIXA 4"X4" (NÃO INCLUSA)	UN	15,00	51,55	R\$ 773,25	
C4105	ARANDELA PARA FLUORESCENTE COMPACTA 18W EM ALUMÍNIO ANODIZADO E PINTADO POR PROCESSO ELETROSTÁTICO COM UM VISOR EM VIDRO FOSCO	UN	16,00	179,39	R\$ 2.870,24	
C1662	LUMINÁRIA FLUORESCENTE COMPLETA (1 X 16)W	UN	5,00	82,34	R\$ 411,70	
C1637	LUMINÁRIA FLUORESCENTE COMPLETA (1 X 32)W	UN	77,00	83,27	R\$ 6.411,79	
C0327	ATERRAMENTO COMPLETO C/ 3 HASTES COPPERWELD P/PÁRA-RAIOS	CJ	3,00	808,55	R\$ 2.425,65	
<b>10.00</b>	<b>PINTURA</b>				<b>R\$ 79.949,96</b>	
C1208	EMASSAMENTO DE PAREDES INTERNAS 2 DEMÃOS C/MASSA DE PVA	M2	1.322,32	12,36	R\$ 16.343,88	
C4167	LATEX ACRÍLICO TRÊS DEMÃOS EM PAREDES INTERNAS S/ MASSA	M2	1.322,32	25,34	R\$ 33.507,59	
C1616	LATEX TRÊS DEMÃOS EM PAREDES EXTERNAS S/MASSA	M2	1.023,01	26,13	R\$ 26.731,25	
C1206	EMASSAMENTO DE ESQUADRIAS DE MADEIRA P/TINTA ÓLEO OU ESMALTE 2 DEMÃOS	M2	84,00	17,26	R\$ 1.449,84	
C1280	ESMALTE DUAS DEMÃOS EM ESQUADRIAS DE MADEIRA	M2	84,00	21,33	R\$ 1.791,72	
C4025	DESENHOS INSERIDOS NO PASSEIO DE CONCRETO	M2	2,00	62,84	R\$ 125,68	
<b>11.00</b>	<b>LIMPEZA FINAL</b>				<b>R\$ 5.944,65</b>	
C1628	LIMPEZA GERAL	M2	518,73	11,46	R\$ 5.944,65	

  
 Julio Cesar Silveira Pinheiro  
 Engenheiro Civil  
 RNP: 060742573-8

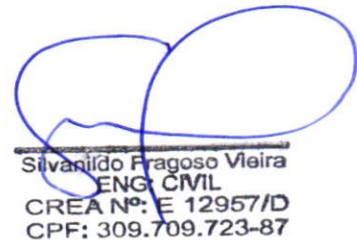
  
 Silvanildo Fragoso Vieira  
 ENG. CIVIL  
 CREA N°: E 12957/D  
 CPF: 309.709.723-87

8

CONTRATADA: MV&R LOCAÇÃO E CONSTRUÇÃO LTDA CNPJ: 19.732.774/0001-35	DIÁRIO DE OBRAS
CÂMARA MUNICIPAL DE PARAIPABA	MEDIÇÃO Nº 6
OBRA: CONSTRUÇÃO DA CÂMARA MUNICIPAL DE PARAIPABA LOCAL: PARAIPABA - CEARÁ	PERÍODO: 27/02/2024 A 26/03/2024

## DIÁRIO DE OBRAS

### FEVEREIRO

- 27/fev FINALIZAÇÃO DOS SERVIÇOS DE ESTRUTURA
- 28/fev FINALIZAÇÃO DOS SERVIÇOS DE ESTRUTURA
- 29/fev FINALIZAÇÃO DOS SERVIÇOS DE ESTRUTURA

### MARÇO

- 01/mar FINALIZAÇÃO DOS SERVIÇOS DE ESTRUTURA
- 02/mar
- 03/mar **DOMINGO**
- 04/mar FINALIZAÇÃO DA PLATIBANDA EM ALVENARIA
- 05/mar CHAPISCO, REBOCO
- 06/mar CHAPISCO, REBOCO
- 07/mar CHAPISCO, REBOCO
- 08/mar CHAPISCO, REBOCO
- 09/mar
- 10/mar **DOMINGO**
- 11/mar EXECUÇÃO DOS CHAPIM EM CONCRETO
- 12/mar EXECUÇÃO DOS CHAPIM EM CONCRETO
- 13/mar EXECUÇÃO DOS CHAPIM EM CONCRETO
- 14/mar EXECUÇÃO DOS CHAPIM EM CONCRETO
- 15/mar EXECUÇÃO DOS CHAPIM EM CONCRETO
- 16/mar
- 17/mar **DOMINGO**
- 18/mar INSTALAÇÃO SANITÁRIA
- 19/mar INSTALAÇÃO SANITÁRIA
- 20/mar INSTALAÇÃO SANITÁRIA
- 21/mar INSTALAÇÃO SANITÁRIA
- 22/mar INSTALAÇÃO SANITÁRIA
- 23/mar
- 24/mar **DOMINGO**
- 25/mar INSTALAÇÃO SANITÁRIA
- 26/mar INSTALAÇÃO SANITÁRIA

### EQUIPE

4,00	PEDREIROS		
1,00	FERREIRO		
6,00	AJUDANTES		



Silvanildo Fragoço Vieira  
ENG: CIVIL  
CREA Nº: E 12957/D  
CPF: 309.709.723-87

ENGENHEIRO DA EMPRESA



Júlio Cesar Silveira Pinheiro  
ENGENHEIRO FISCAL  
Engenheiro Civil  
RNP: 060742573-8



CONTRATADA: MV&R LOCAÇÃO E CONSTRUÇÃO LTDA  
CNPJ: 19.732.774/0001-35

CÂMARA MUNICIPAL DE PARAIPABA

OBRA: CONSTRUÇÃO DA CÂMARA MUNICIPAL DE PARAIPABA

LOCAL: PARAIPABA - CEARÁ

RELATÓRIO FOTOGRÁFICO

MEDIÇÃO N° 6

PERÍODO: 27/02/2024 A 26/03/2024

## RELATÓRIO FOTOGRÁFICO

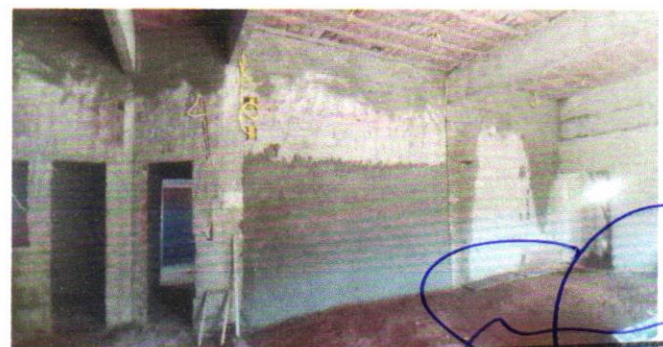

Júlio César Silveira Pinheiro  
Engenheiro Civil  
RNP: 060742573-8

Silvanildo Fragozo Vieira  
ENG: CIVIL  
CREA N°: E 12957/D  
CPF: 309.709.723-87

CONTRATO DE PRESTAÇÃO DE SERVIÇOS

**IDENTIFICAÇÃO DAS PARTES CONTRATANTES**

**CONTRATANTE:** MV&R LOCAÇÃO E CONSTRUÇÃO EIRELI, inscrita no CNPJ sob o nº 19.732.774/0001-35, com sede na Rua General Humberto Moura, nº 1330, Centro, Acaraú, Estado do Ceará, devidamente representada pelo Sr. **RÔMULO VITORIANO FARIAS**, brasileiro, portador do RG nº 2002021071729, SSPDC CE, e inscrito no CPF sob o nº 974.400.193-34, residente e domiciliado na Quadra 04, nº 122, Loteamento Morada dos Ventos, CEP 62.580-000, Acaraú, Estado do Ceará.

**CONTRATADO:** RAIMUNDO ALEXANDRE DA SILVA, brasileiro, pedreiro, nascido em 20/11/1981, inscrito no CPF sob o nº 001.709.373-21, residente e domiciliado na Rua do Campo, Poço Doce, Paraipaba/Ce.

O presente contrato se regerá pelas cláusulas e condições seguintes:

**CLÁUSULA PRIMEIRA:** Do objeto

O objeto do contrato é a prestação de serviço profissional de um Pedreiro de obras.

**CLÁUSULA SEGUNDA:** Da remuneração e carga horária

O contratado receberá o valor mensal de R\$ 1.800,00 (um mil e oitocentos reais), jornada semanal de 40 (quarenta) horas.

**CLÁUSULA TERCEIRA:** Do prazo

O prazo de validade deste contrato é de 90 (noventa) dias, prorrogável por igual período e rescindido a qualquer tempo por uma das partes desde que comunicado com antecedência de 30(trinta) dias.

**CLÁUSULA QUARTA:** Do foro

Fica eleito o Foro da Comarca de Paraipaba/Ce para dirimir as questões decorrentes deste contrato.

E, por estarem justos e contratados, assinam o presente contrato, na presença de duas testemunhas.

**Paraipaba/CE, 20 de novembro de 2023.**

*Rômulo Vitoriano Farias*  
**MV&R LOCAÇÃO E CONSTRUÇÃO**  
**EIRELI**  
**Contratante**

*Raimundo Alexandre da Silva*  
**RAIMUNDO ALEXANDRE DA SILVA**  
**Contratado**

**TESTEMUNHAS:**

\_\_\_\_\_  
\_\_\_\_\_  
\_\_\_\_\_

**CONTRATO DE PRESTAÇÃO DE SERVIÇOS**

**IDENTIFICAÇÃO DAS PARTES CONTRATANTES**

**CONTRATANTE:** MV&R LOCAÇÃO E CONSTRUÇÃO EIRELI, inscrita no CNPJ sob o nº 19.732.774/0001-35, com sede na Rua General Humberto Moura, nº 1330, Centro, Acaraú, Estado do Ceará, devidamente representada pelo Sr. **RÔMULO VITORIANO FARIAS**, brasileiro, portador do RG nº 2002021071729, SSPDC CE, e inscrito no CPF sob o nº 974.400.193-34, residente e domiciliado na Quadra 04, nº 122, Loteamento Morada dos Ventos, CEP 62.580-000, Acaraú, Estado do Ceará.

**CONTRATADO:** ANTONIO CLAUDIO MEDEIROS DA SILVA, brasileiro, pedreiro, nascido em 16/07/1982, inscrito no CPF sob o nº 906.336.363-04, residente e domiciliado na Travessa da Independência, Boa Esperança, Paraipaba/Ce.

O presente contrato se regerá pelas cláusulas e condições seguintes:

**CLÁUSULA PRIMEIRA:** Do objeto

O objeto do contrato é a prestação de serviço profissional de um Pedreiro de obras.

**CLÁUSULA SEGUNDA:** Da remuneração e carga horária

O contratado receberá o valor mensal de R\$ 1.800,00 (um mil e oitocentos reais), jornada semanal de 40 (quarenta) horas.

**CLÁUSULA TERCEIRA:** Do prazo

O prazo de validade deste contrato é de 90 (noventa) dias, prorrogável por igual período e rescindido a qualquer tempo por uma das partes desde que comunicado com antecedência de 30(trinta) dias.

**CLÁUSULA QUARTA:** Do foro

Fica eleito o Foro da Comarca de Paraipaba/Ce para dirimir as questões decorrentes deste contrato.

E, por estarem justos e contratados, assinam o presente contrato, na presença de duas testemunhas.

**Paraipaba/CE, 20 de novembro de 2023.**

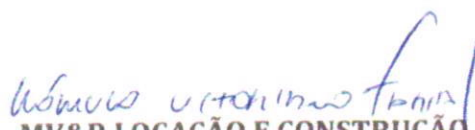
  
**MV&R LOCAÇÃO E CONSTRUÇÃO**  
**EIRELI**  
**Contratante**

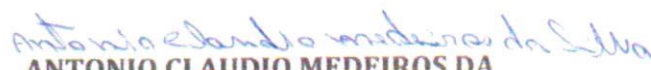
  
**ANTONIO CLAUDIO MEDEIROS DA**  
**SILVA**  
**Contratado**

**TESTEMUNHAS:**

\_\_\_\_\_  
\_\_\_\_\_  
\_\_\_\_\_

**CONTRATO DE PRESTAÇÃO DE SERVIÇOS**

**IDENTIFICAÇÃO DAS PARTES CONTRATANTES**

**CONTRATANTE:** MV&R LOCAÇÃO E CONSTRUÇÃO EIRELI, inscrita no CNPJ sob o nº 19.732.774/0001-35, com sede na Rua General Humberto Moura, nº 1330, Centro, Acaraú, Estado do Ceará, devidamente representada pelo Sr. **RÔMULO VITORIANO FARIAS**, brasileiro, portador do RG nº 2002021071729, SSPDC CE, e inscrito no CPF sob o nº 974.400.193-34, residente e domiciliado na Quadra 04, nº 122, Loteamento Morada dos Ventos, CEP 62.580-000, Acaraú, Estado do Ceará.

**CONTRATADO:** ROBERTO BATISTA DE OLIVEIRA, brasileiro, pedreiro, nascido em 07/12/1964, inscrito no CPF sob o nº 907.528.053-04, residente e domiciliado na Rua Domingos Rodrigues Viana, 58, Centro, Paraipaba/Ce.

O presente contrato se regerá pelas cláusulas e condições seguintes:

**CLÁUSULA PRIMEIRA:** Do objeto

O objeto do contrato é a prestação de serviço profissional de um Pedreiro de obras.

**CLÁUSULA SEGUNDA:** Da remuneração e carga horária

O contratado receberá o valor mensal de R\$ 1.800,00 (um mil e oitocentos reais), jornada semanal de 40 (quarenta) horas.

**CLÁUSULA TERCEIRA:** Do prazo

O prazo de validade deste contrato é de 90 (noventa) dias, prorrogável por igual período e rescindido a qualquer tempo por uma das partes desde que comunicado com antecedência de 30(trinta) dias.

**CLÁUSULA QUARTA:** Do foro

Fica eleito o Foro da Comarca de Paraipaba/Ce para dirimir as questões decorrentes deste contrato.

E, por estarem justos e contratados, assinam o presente contrato, na presença de duas testemunhas.

**Paraipaba/CE, 20 de novembro de 2023.**

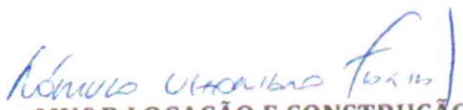
  
MV&R LOCAÇÃO E CONSTRUÇÃO  
EIRELI  
Contratante

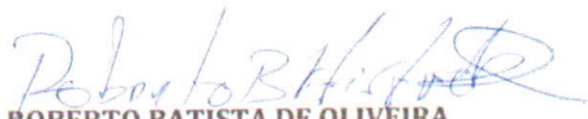
  
ROBERTO BATISTA DE OLIVEIRA  
Contratado

**TESTEMUNHAS:**

\_\_\_\_\_  
\_\_\_\_\_

**CONTRATO DE PRESTAÇÃO DE SERVIÇOS**

**IDENTIFICAÇÃO DAS PARTES CONTRATANTES**

**CONTRATANTE:** MV&R LOCAÇÃO E CONSTRUÇÃO EIRELI, inscrita no CNPJ sob o nº 19.732.774/0001-35, com sede na Rua General Humberto Moura, nº 1330, Centro, Acaraú, Estado do Ceará, devidamente representada pelo Sr. **RÔMULO VITORIANO FARIAS**, brasileiro, portador do RG nº 2002021071729, SSPDC CE, e inscrito no CPF sob o nº 974.400.193-34, residente e domiciliado na Quadra 04, nº 122, Loteamento Morada dos Ventos, CEP 62.580-000, Acaraú, Estado do Ceará.

**CONTRATADO:** TANCREDO WELLISON DA SILVA BRAGA, brasileiro, armador, nascido em 21/04/1985, inscrito no CPF sob o nº 043.314.013-59, residente e domiciliado na Rua Raimundo Acacio Damasceno, Poço Doce, Paraipaba/Ce.

O presente contrato se regerá pelas cláusulas e condições seguintes:

**CLÁUSULA PRIMEIRA:** Do objeto  
O objeto do contrato é a prestação de serviço profissional de um armador de obras.

**CLÁUSULA SEGUNDA:** Da remuneração e carga horária  
O contratado receberá o valor mensal de R\$ 1.800,00 (um mil e oitocentos reais), jornada semanal de 40 (quarenta) horas.

**CLÁUSULA TERCEIRA:** Do prazo  
O prazo de validade deste contrato é de 90 (noventa) dias, prorrogável por igual período e rescindido a qualquer tempo por uma das partes desde que comunicado com antecedência de 30 (trinta) dias.

**CLÁUSULA QUARTA:** Do foro  
Fica eleito o Foro da Comarca de Paraipaba/Ce para dirimir as questões decorrentes deste contrato.

E, por estarem justos e contratados, assinam o presente contrato, na presença de duas testemunhas.

Paraipaba/CE, 20 de novembro de 2023.

*Rômulo Vitoriano Farias*  
**MV&R LOCAÇÃO E CONSTRUÇÃO**  
**EIRELI**  
**Contratante**

*Tancredo Wellison da Silva Braga*  
**TANCREDO WELLISON DA SILVA**  
**BRAGA**  
**Contratado**

TESTEMUNHAS:

\_\_\_\_\_  
\_\_\_\_\_  
\_\_\_\_\_

**CONTRATO DE PRESTAÇÃO DE SERVIÇOS**

**IDENTIFICAÇÃO DAS PARTES CONTRATANTES**

**CONTRATANTE:** MV&R LOCAÇÃO E CONSTRUÇÃO EIRELI, inscrita no CNPJ sob o nº 19.732.774/0001-35, com sede na Rua General Humberto Moura, nº 1330, Centro, Acaraú, Estado do Ceará, devidamente representada pelo Sr. **RÔMULO VITORIANO FARIAS**, brasileiro, portador do RG nº 2002021071729, SSPDC CE, e inscrito no CPF sob o nº 974.400.193-34, residente e domiciliado na Quadra 04, nº 122, Loteamento Morada dos Ventos, CEP 62.580-000, Acaraú, Estado do Ceará.

**CONTRATADO:** WILLIAM DOS SANTOS BRAGA, brasileiro, Servente, nascido em 23/08/1990, inscrito no CPF sob o nº 050.235.953-66, residente e domiciliado na Rua Ruth Felix de Freitas, Poço Doce, Paracuru/Ce.

O presente contrato se regerá pelas cláusulas e condições seguintes:

**CLÁUSULA PRIMEIRA:** Do objeto

O objeto do contrato é a prestação de serviço profissional de um Servente de obras.

**CLÁUSULA SEGUNDA:** Da remuneração e carga horária

O contratado receberá o valor mensal de R\$ 1.320,00 (um mil, trezentos e vinte reais), jornada semanal de 40 (quarenta) horas.

**CLÁUSULA TERCEIRA:** Do prazo

O prazo de validade deste contrato é de 90 (noventa) dias, prorrogável por igual período e rescindido a qualquer tempo por uma das partes desde que comunicado com antecedência de 30(trinta) dias.

**CLÁUSULA QUARTA:** Do foro

Fica eleito o Foro da Comarca de Paraipaba/Ce para dirimir as questões decorrentes deste contrato.

E, por estarem justos e contratados, assinam o presente contrato, na presença de duas testemunhas.

**Paraipaba/CE, 20 de novembro de 2023.**

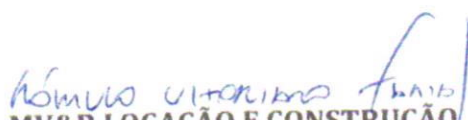
  
**MV&R LOCAÇÃO E CONSTRUÇÃO**  
**EIRELI**  
**Contratante**

  
**WILLIAM DOS SANTOS BRAGA**  
**Contratado**

**TESTEMUNHAS:**

\_\_\_\_\_  
\_\_\_\_\_  
\_\_\_\_\_



**CONTRATO DE PRESTAÇÃO DE SERVIÇOS**

**IDENTIFICAÇÃO DAS PARTES CONTRATANTES**

**CONTRATANTE:** MV&R LOCAÇÃO E CONSTRUÇÃO EIRELI, inscrita no CNPJ sob o nº 19.732.774/0001-35, com sede na Rua General Humberto Moura, nº 1330, Centro, Acaraú, Estado do Ceará, devidamente representada pelo Sr. **RÔMULO VITORIANO FARIAS**, brasileiro, portador do RG nº 2002021071729, SSPDC CE, e inscrito no CPF sob o nº 974.400.193-34, residente e domiciliado na Quadra 04, nº 122, Loteamento Morada dos Ventos, CEP 62.580-000, Acaraú, Estado do Ceará.

**CONTRATADO:** OCEAN PINTO FAUSTINO, brasileiro, Servente, nascido em 18/02/1967, inscrito no CPF sob o nº 059.091.363-80, residente e domiciliado na Rua Manoel Moreira Souza, 51, Centro, Paraipaba/Ce.

O presente contrato se regerá pelas cláusulas e condições seguintes:

**CLÁUSULA PRIMEIRA:** Do objeto

O objeto do contrato é a prestação de serviço profissional de um Servente de obras.

**CLÁUSULA SEGUNDA:** Da remuneração e carga horária

O contratado receberá o valor mensal de R\$ 1.320,00 (um mil, trezentos e vinte reais), jornada semanal de 40 (quarenta) horas.

**CLÁUSULA TERCEIRA:** Do prazo

O prazo de validade deste contrato é de 90 (noventa) dias, prorrogável por igual período e rescindido a qualquer tempo por uma das partes desde que comunicado com antecedência de 30(trinta) dias.

**CLÁUSULA QUARTA:** Do foro

Fica eleito o Foro da Comarca de Paraipaba/Ce para dirimir as questões decorrentes deste contrato.

E, por estarem justos e contratados, assinam o presente contrato, na presença de duas testemunhas.

**Paraipaba/CE, 20 de novembro de 2023.**

*Rômulo Vitoriano Farias*  
**MV&R LOCAÇÃO E CONSTRUÇÃO**  
**EIRELI**  
**Contratante**

*Ocean Pinto Faustino*  
**OCEAN PINTO FAUSTINO**  
**Contratado**

**TESTEMUNHAS:**

\_\_\_\_\_

\_\_\_\_\_

# REGISTRO DE EMPREGADO

Número:

**Empregador**

Razão Social: MV E R LOCACAO E CONSTRUCAO EIRELI CNPJ: 19.732.774/0001-35 Atividade Econômica: 4120  
Endereço: RUA DO LIONS, 1330 Código Município: 00200  
Bairro: MONGUBAS Cidade: Acaraú UF: CE  
CEP: 62580-000

Autenticação

**Dados Pessoais**

Código: 000032 Matrícula eSocial: 02007676311101051220230101  
Nome: IZAIAS SANTOS DE SOUSA  
Pai: ANTONIO JOSE DE SOUSA Mãe: ANA MARIA SANTOS SOUZA  
Nascimento: 28/02/1986 Naturalidade: Paracuru UF: CE Nacionalidade: 10  
Sexo: Masculino Estado Civil: Solteiro Raça ou Cor: Parda  
Instrução: Do 6º ao 9º ano do Ensino Fundamental incompleto (antiga 5ª à 8ª série)  
Endereço: RUA MARIA BARROSO MEIRELES, 095 Bairro: BOA ESPERANCA  
Cidade: Paraipaba UF: CE CEP: 62685-000  
Fone: Celular: Email:

**Documentos**

CTPS Número: 00010056373 Série: 00001 DV: 0 UF: CE Emissão: 06/03/2006 PIS/PASEP: 161.817.164.41  
RG Número: 2004014020100 Emissão: 06/08/2014 Órgão Emissor: SSP UF: CE CPF: 020.076.763-11  
Título: 058941980736 Zona: 109 Seção: 0116  
Certif. Militar: Série: Tipo: Categoria:  
CSM/OAM: RM/DN/COMAR: Habilitação:  
Órgão Classe: Expedidor: UF: Expedição: Validade:

**Imigração**

Ano de Chegada: Tipo de Visto: Validade da RG: Validade da CTPS:

**Dados Contratuais**

Admissão: 05/12/2023 Forma de Pgto.: Mensal Setor: 008 - PARAIPABA - CNO 900164348770 CAMARA MU Desligamento:

**Jornada de Trabalho**

JORNADA: 000001 - Horário Comercial ESCALA: 4 - JORNADA COM  
HORÁRIO DIÁRIO FIXO E FOLGA FIXA (NO DOMINGO)  
DIA E1 S1 E2 S2 E3 S3 E4 S4  
SEG 08:00 12:00 14:00 18:00  
TER 08:00 12:00 14:00 18:00  
QUA 08:00 12:00 14:00 18:00  
QUI 08:00 12:00 14:00 18:00  
SEX 08:00 12:00 14:00 18:00  
SÁB 08:00 12:00  
DOM FOLGA

**Outras Informações**

Participa do CIPA: Não  
Último Exame Médico: 05/12/2023

**Histórico de Cargos**

Mês/Ano: 12/2023 CBO/Cargo: 715210-PEDREIRO

**Histórico de Salários**

Mês/Ano: 12/2023 Valor: 1.320,00

Assinatura do Empregador

Assinatura do Empregado



# REGISTRO DE EMPREGADO

Número:

**Empregador**

Razão Social: MV E R LOCACAO E CONSTRUCAO EIRELI CNPJ: 19.732.774/0001-35 Atividade Econômica: 4120  
Endereço: RUA DO LIONS, 1330 Código Município: 00200  
Bairro: MONGUBAS Cidade: Acaraú UF: CE  
CEP: 62580-000

Autenticação

**Dados Pessoais**

Código: 000034 Matrícula eSocial: 61379463394101051220230101  
Nome: GEAN CARNEIRO DA COSTA  
Pai: JOSE DA COSTA PEREIRA Mãe: MARIA CARNEIRO RODRIGUES  
Nascimento: 18/02/1999 Naturalidade: Paraipaba UF: CE Nacionalidade: 10  
Sexo: Masculino Estado Civil: Solteiro Raça ou Cor: Parda  
Instrução: Do 6º ao 9º ano do Ensino Fundamental incompleto (antiga 5ª à 8ª série)  
Endereço: FRANCISCO CIPRIANO MOREIRA, 75 Bairro: CENTRO  
Cidade: Paraipaba UF: CE CEP: 62685-000  
Fone: Celular: Email:

**Documentos**

CTPS Número: 00002733118 Série: 00040 DV: UF: CE Emissão: 11/04/2013 PIS/PASEP: 162.193.236.54  
RG Número: 20070030493 Emissão: 23/08/2007 Órgão Emissor: SSP UF: CE CPF: 613.794.633-94  
Título: Zona: Seção:  
Certif. Militar: Série: Tipo: Categoria:  
CSM/OAM: RM/DN/COMAR: Habilitação: 2473925888  
Órgão Classe: Expedidor: UF: Expedição: Validade:

**Imigração**

Ano de Chegada: Tipo de Visto: Validade da RG: Validade da CTPS:

**Dados Contratuais**

Admissão: 05/12/2023 Forma de Pcto.: Mensal Setor: 008 - PARAIPABA - CNO 900164348770 CAMARA MU Desligamento:

**Jornada de Trabalho**

JORNADA: 000001 - Horário Comercial ESCALA: 4 - JORNADA COM  
HORÁRIO DIÁRIO FIXO E FOLGA FIXA (NO DOMINGO)  
DIA E1 S1 E2 S2 E3 S3 E4 S4  
SEG 08:00 12:00 14:00 18:00  
TER 08:00 12:00 14:00 18:00  
QUA 08:00 12:00 14:00 18:00  
QUI 08:00 12:00 14:00 18:00  
SEX 08:00 12:00 14:00 18:00  
SÁB 08:00 12:00  
DOM FOLGA

**Outras Informações**

Participa do CIPA: Não  
Último Exame Médico:

**Histórico de Cargos**

Mês/Ano: 12/2023 CBO/Cargo: 717020-SERVENTE DE OBRAS

**Histórico de Salários**

Mês/Ano: 12/2023 Valor: 1.320,00

Assinatura do Empregador

Assinatura do Empregado

# REGISTRO DE EMPREGADO

Número:

## Empregador

Razão Social: MV E R LOCAÇÃO E CONSTRUÇÃO EIRELI CNPJ: 19.732.774/0001-35 Atividade Econômica: 4120  
Endereço: RUA DO LIONS, 1330 Código Município: 00200  
Bairro: MONGUBAS Cidade: Acaraú UF: CE  
CEP: 62580-000

Autenticação



## Dados Pessoais

Código: 000035 Matrícula eSocial: 76864154300101051220230101  
Nome: OSIEL MORAES DE SOUSA  
Pai: MANOEL PEDRO DE SOUSA Mãe: FRANCISCA MORAES DE SOUSA  
Nascimento: 13/10/1979 Naturalidade: Irauçuba UF: CE Nacionalidade: 10  
Sexo: Masculino Estado Civil: Solteiro Raça ou Cor: Parda  
Instrução: Do 6º ao 9º ano do Ensino Fundamental incompleto (antiga 5ª à 8ª série)  
Endereço: SETOR JULIO 1, 00 Bairro: DESERTO  
Cidade: Itapipoca UF: CE CEP: 62500-000  
Fone: Celular: Email:

## Documentos

CTPS Número: 00000791198 Série: 00050 DV: UF: CE Emissão: 26/06/2015 PIS/PASEP: 166.916.839.78  
RG Número: 2022189942-6 Emissão: 12/09/2022 Órgão Emissor: SSP UF: CE CPF: 768.641.543-00  
Título: 045521760701 Zona: 017 Seção: 0243  
Certif. Militar: Série: Tipo: Categoria:  
CSM/OAM: RM/DN/COMAR: Habilitação:  
Órgão Classe: Expedidor: UF: Expedição: Validade:

## Imigração

Ano de Chegada: Tipo de Visto: Validade da RG: Validade da CTPS:

## Dados Contratuais

Admissão: 05/12/2023 Forma de Pgto.: Mensal Setor: 008 - PARAIPABA - CNO 900164348770 CAMARA MU Desligamento:

## Jornada de Trabalho

JORNADA: 000001 - Horário Comercial ESCALA: 4 - JORNADA COM  
HORÁRIO DIÁRIO FIXO E FOLGA FIXA (NO DOMINGO)  
DIA E1 S1 E2 S2 E3 S3 E4 S4  
SEG 08:00 12:00 14:00 18:00  
TER 08:00 12:00 14:00 18:00  
QUA 08:00 12:00 14:00 18:00  
QUI 08:00 12:00 14:00 18:00  
SEX 08:00 12:00 14:00 18:00  
SÁB 08:00 12:00  
DOM FOLGA

## Outras Informações

Participa do CIPA: Não  
Último Exame Médico: 05/12/2023

## Dependentes

Nome: CARLIEL PIRES MORAES CPF: 101.928.823-09  
Parentesco: Filho(a) ou enteado(a) Nascimento: 01/11/2007  
Nome: CARLIANE PIRES MORAES CPF: 101.928.443-93  
Parentesco: Filho(a) ou enteado(a) Nascimento: 06/12/2008

## Histórico de Cargos

Mês/Ano: 12/2023 CBO/Cargo: 715210-PEDREIRO

## Histórico de Salários

Mês/Ano: 12/2023 Valor: 1.320,00

Assinatura do Empregador

Assinatura do Empregado

# REGISTRO DE EMPREGADO

Número:

**Empregador**

Razão Social: MV E R LOCAÇÃO E CONSTRUÇÃO EIRELI CNPJ: 19.732.774/0001-35 Atividade Econômica: 4120  
Endereço: RUA DO LIONS, 1330 Código Município: 00200  
Bairro: MONGUBAS Cidade: Acaraú UF: CE  
CEP: 62580-000

Autenticação

**Dados Pessoais**

Código: 000036 Matrícula eSocial: 60946809364101051220230101  
Nome: WILLIAN MARREIRO DOS SANTOS  
Pai: IVANILDO MARREIRO DOS SANTOS Mãe: MARIA IVANEIRE MARREIRO DE SOUSA  
Nascimento: 30/03/1999 Naturalidade: São Luís do Curu UF: CE Nacionalidade: 10  
Sexo: Masculino Estado Civil: Solteiro Raça ou Cor: Parda  
Instrução: Ensino Fundamental completo  
Endereço: RUA CENTRO, 51 Bairro: CENTRO  
Cidade: Paraipaba UF: CE CEP: 62685-000  
Fone: Celular: Email:

**Documentos**

CTPS Número: 00006094680 Série: 09364 DV: UF: CE Emissão: 05/12/2023 PIS/PASEP: 160.811.496.69  
RG Número: 20080317167 Emissão: 10/11/2011 Órgão Emissor: SSP UF: CE CPF: 609.468.093-64  
Título: Zona: Seção:  
Certif. Militar: Série: Tipo: Categoria:  
CSM/OAM: RM/DN/COMAR: Habilitação:  
Órgão Classe: Expedidor: UF: Expedição: Validade:

**Imigração**

Ano de Chegada: Tipo de Visto: Validade da RG: Validade da CTPS:

**Dados Contratuais**

Admissão: 05/12/2023 Forma de Pcto.: Mensal Setor: 008 - PARAIPABA - CNO 900164348770 CAMARA MU Desligamento:

**Jornada de Trabalho**

JORNADA: 000001 - Horário Comercial ESCALA:4 - JORNADA COM  
HORÁRIO DIÁRIO FIXO E FOLGA FIXA (NO DOMINGO)  
DIA E1 S1 E2 S2 E3 S3 E4 S4  
SEG 08:00 12:00 14:00 18:00  
TER 08:00 12:00 14:00 18:00  
QUA 08:00 12:00 14:00 18:00  
QUI 08:00 12:00 14:00 18:00  
SEX 08:00 12:00 14:00 18:00  
SÁB 08:00 12:00  
DOM FOLGA

**Outras Informações**

Participa do CIPA: Não  
Último Exame Médico: 05/12/2023

**Histórico de Cargos**

Mês/Ano: 12/2023 CBO/Cargo: 717020-SERVENTE DE OBRAS

**Histórico de Salários**

Mês/Ano: 12/2023 Valor: 1.320,00

Assinatura do Empregador

Assinatura do Empregado

# Folha de Pagamento

Folha: 1 de 1

Licenciado para: ANTONIO RODRIGUES BARBOSA - ME  
 Empresa: MV E R LOCACAO E CONSTRUCAO EIRELI - CNPJ: 19.732.774/0001-35  
 Mês/Ano: 02/2024  
 Emissão: 29/02/2024  
 Estabelecimento: MV E R LOCACAO E CONSTRUCAO EI - 19.732.774/0001-35  
 Tomado: MV & E LOCACAO E CONSTRUCAO EIRELI - CNPJ: 19.732.774/0001-35

ANTONIO  
 Fortes Pessoal 7.209,1

Código	Empregado	Evento	Referência	Provento	Desconto	
000030	BRENA KERCIA DE FREITAS					
Cargo: ASSISTENTE ADMINISTRATIVO						
		010 Salário-Família	1 cota(s)	62,04		
		011 Salário-Base	29 dia(s)	1.412,00		
		310 INSS	7,5%		105,90	
				1.474,04	105,90	
			FGTS:	Líquido a receber:	1.368,14	
		Data: / /	Assinatura:	<i>Brena Kercia de Freitas</i>		
Admissão	Dep.	Filhos	Hr/mês	Sal. Cont.	BC-INSS	BC-FGTS
21/09/2022	1	1	220:00	1.412,00	1.412,00	1.412,00

000031	LUANA ERICA BRANDAO LIMA					
Cargo: ASSISTENTE ADMINISTRATIVO						
		011 Salário-Base	29 dia(s)	1.412,00		
		310 INSS	7,5%		105,90	
				1.412,00	105,90	
			FGTS: 112,96	Líquido a receber:	1.306,10	
		Data: / /	Assinatura:	<i>Luana Erica Brandão Lima</i>		
Admissão	Dep.	Filhos	Hr/mês	Sal. Cont.	BC-INSS	BC-FGTS
05/09/2023	0	0	220:00	1.412,00	1.412,00	1.412,00

<b>Total Geral (2 empregados)</b>					
		010 Salário-Família		62,04	
		011 Salário-Base		2.824,00	
		310 INSS			211,80
				2.886,04	211,80
			FGTS: 112,96	Líquido a receber:	2.674,24
			BC-INSS: 2.824,00	BC-FGTS: 2.824,00	

# Folha de Pagamento

Folha: 1 de 1

Licenciado para: ANTONIO RODRIGUES BARBOSA - ME  
 Empresa: MV E R LOCACAO E CONSTRUCAO EIRELI - CNPJ: 19.732.774/0001-35  
 Mês/Ano: 02/2024  
 Emissão: 29/02/2024  
 Estabelecimento: MV E R LOCACAO E CONSTRUCAO EI - 19.732.774/0001-35  
 Tomador: PARAIPABA - CNO 900164348770 CAMARA MUNI - CEI: 900164348770

ANTONIO  
 Fortes Pessoal 7.209,1

Código	Empregado	Evento	Referência	Provento	Desconto
--------	-----------	--------	------------	----------	----------

Cargo: SERVENTE DE OBRAS

011 Salário-Base	29 dia(s)	1.412,00		
310 INSS	7,5%		105,90	
		1.412,00	105,90	
FGTS: 112,96	Líquido a receber:		1.306,10	

Data: 1 / 1 Assinatura: GEAN CARNEIRO DA COSTA

Admissão	Dep.	Filhos	Hr/mês	Sal. Cont.	BC-INSS	BC-FGTS
05/12/2023	0	0	220:00	1.412,00	1.412,00	1.412,00

000032 IZAIAS SANTOS DE SOUSA

Cargo: PEDREIRO

011 Salário-Base	29 dia(s)	1.412,00		
310 INSS	7,5%		105,90	
		1.412,00	105,90	
FGTS: 112,96	Líquido a receber:		1.306,10	

Data: 1 / 1 Assinatura: IZAIAS SANTOS DE SOUSA

Admissão	Dep.	Filhos	Hr/mês	Sal. Cont.	BC-INSS	BC-FGTS
05/12/2023	0	0	220:00	1.412,00	1.412,00	1.412,00

000035 OSIEL MORAES DE SOUSA

Cargo: PEDREIRO

011 Salário-Base	29 dia(s)	1.412,00		
310 INSS	7,5%		105,90	
		1.412,00	105,90	
FGTS: 112,96	Líquido a receber:		1.306,10	

Data: 1 / 1 Assinatura: Osiel Moraes de Sousa

Admissão	Dep.	Filhos	Hr/mês	Sal. Cont.	BC-INSS	BC-FGTS
05/12/2023	2	0	220:00	1.412,00	1.412,00	1.412,00

000036 WILLIAN MARREIRO DOS SANTOS

Cargo: SERVENTE DE OBRAS

011 Salário-Base	29 dia(s)	1.412,00		
310 INSS	7,5%		105,90	
		1.412,00	105,90	
FGTS: 112,96	Líquido a receber:		1.306,10	

Data: 1 / 1 Assinatura: William Marreiro dos Santos

Admissão	Dep.	Filhos	Hr/mês	Sal. Cont.	BC-INSS	BC-FGTS
05/12/2023	0	0	220:00	1.412,00	1.412,00	1.412,00

Total Geral (4 empregados)

011 Salário-Base		5.648,00		
310 INSS			423,60	
		5.648,00	423,60	
FGTS: 451,84	Líquido a receber:		5.224,40	
BC-INSS: 5.648,00	BC-FGTS: 5.648,00			

# Folha de Pagamento

Licenciado para: ANTONIO RODRIGUES BARBOSA - ME  
 Empresa: MV E R LOCACAO E CONSTRUCAO EIRELI - CNPJ: 19.732.774/0001-35  
 Mês/Ano: 02/2024  
 Emissão: 29/02/2024  
 Estabelecimento: MV E R LOCACAO E CONSTRUCAO EI - 19.732.774/0001-35  
 Tomador: PM URUBURETAMA - COLETA DE RESIDUOS - CEI: 9000374586/78

Código	Empregado	Evento	Referência	Provento	Descont	
000012	EMANUEL OLIVEIRA DOS SANTOS					
Cargo: GARI						
		011 Salário-Base	29 dia(s)	1.412,00		
		310 INSS	7,5%		105,9	
				1.412,00	105,9	
			FGTS: 112,96	Líquido a receber:	1.306,1	
		Data: / /	Assinatura: <i>Emanuel Oliveira dos Santos</i>			
Admissão	Dep.	Filhos	Hr/mês	Sal. Cont.	BC-INSS	BC-FGTS
26/06/2020	0	0	220:00	1.412,00	1.412,00	1.412,00
000015	ERNANDES TEIXEIRA GOMES					
Cargo: GARI						
		011 Salário-Base	29 dia(s)	1.412,00		
		310 INSS	7,5%		105,9	
				1.412,00	105,9	
			FGTS: 112,96	Líquido a receber:	1.306,10	
		Data: / /	Assinatura: <i>ERNANDES TEIXEIRA GOMES</i>			
Admissão	Dep.	Filhos	Hr/mês	Sal. Cont.	BC-INSS	BC-FGTS
26/06/2020	0	0	220:00	1.412,00	1.412,00	1.412,00
000014	FRANCISCO FEITOSA FERREIRA					
Cargo: GARI						
		011 Salário-Base	29 dia(s)	1.412,00		
		310 INSS	7,5%		105,90	
				1.412,00	105,90	
			FGTS: 112,96	Líquido a receber:	1.306,10	
		Data: / /	Assinatura: <i>Francisco Feitosa Ferreira</i>			
Admissão	Dep.	Filhos	Hr/mês	Sal. Cont.	BC-INSS	BC-FGTS
26/06/2020	0	0	220:00	1.412,00	1.412,00	1.412,00
000016	JOSE DE RIBAMAR FERREIRA RODRIGUES					
Cargo: GARI						
		011 Salário-Base	29 dia(s)	1.412,00		
		310 INSS	7,5%		105,90	
				1.412,00	105,90	
			FGTS: 112,96	Líquido a receber:	1.306,10	
		Data: / /	Assinatura: <i>Jose de Ribamar Ferreira Rodrigues</i>			
Admissão	Dep.	Filhos	Hr/mês	Sal. Cont.	BC-INSS	BC-FGTS
29/09/2020	0	0	220:00	1.412,00	1.412,00	1.412,00
000017	JOSE EVANDRO TEIXEIRA GOMES					
Cargo: GARI						
		011 Salário-Base	29 dia(s)	1.412,00		
		310 INSS	7,5%		105,90	
				1.412,00	105,90	
			FGTS: 112,96	Líquido a receber:	1.306,10	
		Data: / /	Assinatura: <i>Jose Evandro Teixeira Gomes</i>			
Admissão	Dep.	Filhos	Hr/mês	Sal. Cont.	BC-INSS	BC-FGTS
29/09/2020	0	0	220:00	1.412,00	1.412,00	1.412,00

**Folha de Pagamento**

Folha: 2 de 2

Licenciado para: ANTONIO RODRIGUES BARBOSA - ME  
 Empresa: MV E R LOCACAO E CONSTRUCAO EIRELI - CNPJ: 19.732.774/0001-35  
 Mês/Ano: 02/2024  
 Emissão: 29/02/2024  
 Estabelecimento: MV E R LOCACAO E CONSTRUCAO EI - 19.732.774/0001-35  
 Tomador: PM URUBURETAMA - COLETA DE RESIDUOS - CEI: 9000374586/78

ANTONIO  
 Fortes Pessoa: 7.209,1

Código	Empregado	Evento	Referência	Provento	Desconto
--------	-----------	--------	------------	----------	----------

000013 PAULO VINICIUS SOUSA VASCONCELOS

Cargo: GARI

011 Salário-Base	29 dia(s)	1.412,00	
310 INSS	7,5%		105,90
		1.412,00	105,90
FGTS: 112,96		Líquido a receber:	1.306,10

Data: / / Assinatura:

*Paulo Vinicius Sousa Vasconcelos*

Admissão	Dep.	Filhos	Hr/mês	Sal. Cont.	BC-INSS	BC-FGTS
26/06/2020	0	0	220:00	1.412,00	1.412,00	1.412,00

Total Geral (6 empregados)

011 Salário-Base	8.472,00
310 INSS	635,40
	8.472,00
FGTS: 677,76	Líquido a receber: 7.836,60
BC-INSS: 8.472,00	BC-FGTS: 8.472,00

Recibo de Pagamento (Folha de Pagamento)		Data e Assinatura 1/1/2024 <i>Brena Kercia de Freitas</i>			
Empregador MV E R LOCACAO E CONSTRUCAO EIRELI		Inscrição CNPJ: 19.732.774/0001-35		Admissão 21/09/2022	Competência Fevereiro de 2024
Empregado 000030 BRENA KERCIA DE FREITAS		Cargo ASSISTENTE ADMINISTRATIVO		Lotação CNPJ - EMPRESA	
PIS 26734557799	Banco	Agência	Conta	Tipo de Conta	
Discriminação das Verbas					
Cod.	Descrição	Referência	Provento	Desconto	
010	Salário-Família	1 cota(s)	62,04		
011	Salário-Base	29 dia(s)	1.412,00		
310	INSS	7,5%		105,90	
			Total de Proventos 1.474,04	Total de Descontos 105,90	
			Líquido a Receber 1.368,14		
Salário Contratual 1.412,00	Base de Cálculo do INSS 1.412,00	Base de Cálculo do FGTS 1.412,00	FGTS	FGTS Contribuição Social	Base de Cálculo do IRRF(S)

Recibo de Pagamento (Folha de Pagamento)		Data e Assinatura 1/1/2023 <i>Luana Erica Brandão Lima</i>			
Empregador MV E R LOCACAO E CONSTRUCAO EIRELI		Inscrição CNPJ: 19.732.774/0001-35		Admissão 06/09/2023	Competência Fevereiro de 2024
Empregado 000031 LUANA ERICA BRANDAO LIMA		Cargo ASSISTENTE ADMINISTRATIVO		Lotação CNPJ - EMPRESA	
PIS 20717069022	Banco	Agência	Conta	Tipo de Conta	
Discriminação das Verbas					
Cod.	Descrição	Referência	Provento	Desconto	
011	Salário-Base	29 dia(s)	1.412,00		
310	INSS	7,5%		105,90	
			Total de Proventos 1.412,00	Total de Descontos 105,90	
			Líquido a Receber 1.306,10		
Salário Contratual 1.412,00	Base de Cálculo do INSS 1.412,00	Base de Cálculo do FGTS 1.412,00	FGTS 112,96	FGTS Contribuição Social	Base de Cálculo do IRRF(S)



Recibo de Pagamento ( Folha de Pagamento )		Data e Assinatura 1/1 JONES SANTOS DE SOUSA				
Empregador MV E R LOCACAO E CONSTRUCAO EIRELI		Inscrição CNPJ: 19.732.774/0001-35	Admissão 05/12/2023	Competência Fevereiro de 2024		
Empregado 000032 IZAIAS SANTOS DE SOUSA		Cargo PEDREIRO		Lotação PARAIPABA - CNO 900164348770 CAMA		
PIS 16181716441	Banco	Agência	Conta	Tipo de Conta		
Discriminação das Verbas						
Cod.	Descrição	Referência	Provento	Desconto		
011	Salário-Base	29 dia(s)	1.412,00			
310	INSS	7,5%		105,90		
			Total de Proventos 1.412,00	Total de Descontos 105,90		
			Líquido a Receber 1.306,10			
Salário Contratual 1.412,00	Base de Cálculo do INSS 1.412,00	Base de Cálculo do FGTS 1.412,00	FGTS 112,96	FGTS Contribuição Social	Base de Cálculo do IRRF(S)	

Recibo de Pagamento ( Folha de Pagamento )		Data e Assinatura 1/1 GEAN CARNEIRO DA COSTA				
Empregador MV E R LOCACAO E CONSTRUCAO EIRELI		Inscrição CNPJ: 19.732.774/0001-35	Admissão 05/12/2023	Competência Fevereiro de 2024		
Empregado 000034 GEAN CARNEIRO DA COSTA		Cargo SERVENTE DE OBRAS		Lotação PARAIPABA - CNO 900164348770 CAMA		
PIS 16219323654	Banco	Agência	Conta	Tipo de Conta		
Discriminação das Verbas						
Cod.	Descrição	Referência	Provento	Desconto		
011	Salário-Base	29 dia(s)	1.412,00			
310	INSS	7,5%		105,90		
			Total de Proventos 1.412,00	Total de Descontos 105,90		
			Líquido a Receber 1.306,10			
Salário Contratual 1.412,00	Base de Cálculo do INSS 1.412,00	Base de Cálculo do FGTS 1.412,00	FGTS 112,96	FGTS Contribuição Social	Base de Cálculo do IRRF(S)	

Recibo de Pagamento (Folha de Pagamento)		Data e Assinatura 1/1 <i>Osiel Moraes de Sousa</i>			
Empregador MV E R LOCAÇÃO E CONSTRUÇÃO EIRELI		Inscrição CNPJ: 19.732.774/0001-35	Admissão 05/12/2023	Competência Fevereiro de 2024	
Empregado 000035 OSIEL MORAES DE SOUSA		Cargo PEDREIRO		Lotação PARAIPABA - CNO 900164348770 CAMA	
PIS 16691663978	Banco	Agência	Conta	Tipo de Conta	
Discriminação das Verbas					
Cod.	Descrição	Referência	Provento	Desconto	
011	Salário-Base	29 dia(s)	1.412,00		
310	INSS	7,5%		105,90	
			Total de Proventos 1.412,00	Total de Descontos 105,90	
			Líquido a Receber 1.306,10		
Salário Contratual 1.412,00	Base de Cálculo do INSS 1.412,00	Base de Cálculo do FGTS 1.412,00	FGTS 112,96	FGTS Contribuição Social	Base de Cálculo do IRRF(S)

Recibo de Pagamento (Folha de Pagamento)		Data e Assinatura 1/1 <i>William Marreiro dos Santos</i>			
Empregador MV E R LOCAÇÃO E CONSTRUÇÃO EIRELI		Inscrição CNPJ: 19.732.774/0001-35	Admissão 05/12/2023	Competência Fevereiro de 2024	
Empregado 002036 WILLIAM MARREIRO DOS SANTOS		Cargo SERVENTE DE OBRAS		Lotação PARAIPABA - CNO 900164348770 CAMA	
PIS 16081149669	Banco	Agência	Conta	Tipo de Conta	
Discriminação das Verbas					
Cod.	Descrição	Referência	Provento	Desconto	
011	Salário-Base	29 dia(s)	1.412,00		
310	INSS	7,5%		105,90	
			Total de Proventos 1.412,00	Total de Descontos 105,90	
			Líquido a Receber 1.306,10		
Salário Contratual 1.412,00	Base de Cálculo do INSS 1.412,00	Base de Cálculo do FGTS 1.412,00	FGTS 112,96	FGTS Contribuição Social	Base de Cálculo do IRRF(S)

Recibo de Pagamento (Folha de Pagamento)		Data e Assinatura / / <i>Emanuel Oliveira dos Santos</i>			
Empresador MV E R LOCACAO E CONSTRUCAO EIRELI		Inscrição CNPJ: 19.732.774/0001-35	Admissão 26/06/2020	Competência Fevereiro de 2024	
Empregado 000012 EMANUEL OLIVEIRA DOS SANTOS		Cargo GARI		Lotação CNO 900037458678 - PM URUBURETAM	
PIS 13109406194	Banco	Agência	Conta	Tipo de Conta	
Discriminação das Verbas					
Cod.	Descrição	Referência	Provento	Desconto	
011	Salário-Base	29 dia(s)	1.412,00		
310	INSS	7,5%		105,90	
			Total de Proventos 1.412,00	Total de Descontos 105,90	
			Líquido a Receber 1.306,10		
Salário Contratual 1.412,00	Base de Cálculo do INSS 1.412,00	Base de Cálculo do FGTS 1.412,00	FGTS 112,96	FGTS Contribuição Social	Base de Cálculo do IRRF(S)

Recibo de Pagamento (Folha de Pagamento)		Data e Assinatura / / <i>Paulo Vinicius Sousa Vas.</i>			
Empresador MV E R LOCACAO E CONSTRUCAO EIRELI		Inscrição CNPJ: 19.732.774/0001-35	Admissão 26/06/2020	Competência Fevereiro de 2024	
Empregado 000013 PAULO VINICIUS SOUSA VASCONCELOS		Cargo GARI		Lotação CNO 900037458678 - PM URUBURETAM	
PIS 23607378297	Banco	Agência	Conta	Tipo de Conta	
Discriminação das Verbas					
Cod.	Descrição	Referência	Provento	Desconto	
011	Salário-Base	29 dia(s)	1.412,00		
310	INSS	7,5%		105,90	
			Total de Proventos 1.412,00	Total de Descontos 105,90	
			Líquido a Receber 1.306,10		
Salário Contratual 1.412,00	Base de Cálculo do INSS 1.412,00	Base de Cálculo do FGTS 1.412,00	FGTS 112,96	FGTS Contribuição Social	Base de Cálculo do IRRF(S)

Recibo de Pagamento (Folha de Pagamento)		Data e Assinatura 1/1 Francisco Feitosa Ferreira			
Empreendedor MV E R LOCACAO E CONSTRUCAO EIRELI		Inscrição CNPJ: 19.732.774/0001-35	Admissão 26/06/2020	Competência Fevereiro de 2024	
Empregado 000014 FRANCISCO FEITOSA FERREIRA		Cargo GARI	Lotação CNO 900037458678 - PM URUBURETAM		
PIS 22018145729	Banco	Agência	Conta	Tipo de Conta	
Discriminação das Verbas					
Cod.	Descrição	Referência	Provento	Desconto	
011	Salário-Base	29 dia(s)	1.412,00		
310	INSS	7,5%		105,90	
			Total de Proventos 1.412,00	Total de Descontos 105,90	
			Líquido a Receber 1.306,10		
Salário Contratual 1.412,00	Base de Cálculo do INSS 1.412,00	Base de Cálculo do FGTS 1.412,00	FGTS 112,96	FGTS Contribuição Social	Base de Cálculo do IRRF(S)

Recibo de Pagamento (Folha de Pagamento)		Data e Assinatura 1/1 ERNANDES TEIXEIRA GOMES			
Empreendedor MV E R LOCACAO E CONSTRUCAO EIRELI		Inscrição CNPJ: 19.732.774/0001-35	Admissão 26/06/2020	Competência Fevereiro de 2024	
Empregado 000015 ERNANDES TEIXEIRA GOMES		Cargo GARI	Lotação CNO 900037458678 - PM URUBURETAM		
PIS 16079553008	Banco	Agência	Conta	Tipo de Conta	
Discriminação das Verbas					
Cod.	Descrição	Referência	Provento	Desconto	
011	Salário-Base	29 dia(s)	1.412,00		
310	INSS	7,5%		105,90	
			Total de Proventos 1.412,00	Total de Descontos 105,90	
			Líquido a Receber 1.306,10		
Salário Contratual 1.412,00	Base de Cálculo do INSS 1.412,00	Base de Cálculo do FGTS 1.412,00	FGTS 112,96	FGTS Contribuição Social	Base de Cálculo do IRRF(S)

Recibo de Pagamento ( Folha de Pagamento )			Data e Assinatura 1 / 1 José de Ribamar Ferreira Rodrigues		
Empregador MV E R LOCAÇÃO E CONSTRUÇÃO EIRELI		Inscrição CNPJ: 19.732.774/0001-35		Admissão 29/09/2020	Competência Fevereiro de 2024
Empregado 000016 JOSE DE RIBAMAR FERREIRA RODRIGUES		Cargo GARI		Lotação CNO 900037458678 - PM URUBURETAM	
PIS 12366025701	Banco	Agência	Conta	Tipo de Conta	
Discriminação das Verbas					
Cod.	Descrição	Referência	Provento	Desconto	
011	Salário-Base	29 dia(s)	1.412,00		
310	INSS	7,5%		105,90	
			Total de Proventos 1.412,00	Total de Descontos 105,90	
				Líquido a Receber 1.306,10	
Salário Contratual 1.412,00	Base de Cálculo do INSS 1.412,00	Base de Cálculo do FGTS 1.412,00	FGTS 112,96	FGTS Contribuição Social	Base de Cálculo do IRRF(S)

Recibo de Pagamento ( Folha de Pagamento )			Data e Assinatura 1 / 1 José Evandro Teixeira Gomes		
Empregador MV E R LOCAÇÃO E CONSTRUÇÃO EIRELI		Inscrição CNPJ: 19.732.774/0001-35		Admissão 29/09/2020	Competência Fevereiro de 2024
Empregado 000017 JOSE EVANDRO TEIXEIRA GOMES		Cargo GARI		Lotação CNO 900037458678 - PM URUBURETAM	
PIS 13566516340	Banco	Agência	Conta	Tipo de Conta	
Discriminação das Verbas					
Cod.	Descrição	Referência	Provento	Desconto	
011	Salário-Base	29 dia(s)	1.412,00		
310	INSS	7,5%		105,90	
			Total de Proventos 1.412,00	Total de Descontos 105,90	
				Líquido a Receber 1.306,10	
Salário Contratual 1.412,00	Base de Cálculo do INSS 1.412,00	Base de Cálculo do FGTS 1.412,00	FGTS 112,96	FGTS Contribuição Social	Base de Cálculo do IRRF(S)

**DEMONSTRATIVO DE FÉRIAS**

Empresa : MV E R LOCACAO E CONSTRUCAO EIRELI  
 CNPJ : 19.732.774/0001-35  
 Empregado : FRANCISCO FEITOSA FERREIRA  
 Lotação : CNO 900037458678 - PM URUBURETAMA COLETA DE RESIDUOS  
 CTPS : 00000081887 Série:00028 DV:

Admissão: 26/06/2020  
 Cargo: GARI  
 No. do Registro do Empregado: 000014

Período de Aquisição 26/06/2022 a 25/06/2023	Período de Gozo de 01/03/2024 a 30/03/2024	Retorno ao Serviço 31/03/2024
BASE DE CÁLCULO DA REMUNERAÇÃO DAS FÉRIAS Base de Cálculo Mensal/Horário/Tarefa/Outros		Faltas 0
		Salário Contratual 1.412,00

**DEMONSTRATIVO DA BASE DE CÁLCULO**

Evento	Referência	Valor	Total
011 Salário-Base	30 dia(s)	1.412,00	1.412,00

**REMUNERAÇÃO**

Evento	Referência	Provento	Desconto
110 Remuneração de Férias	30 dia(s)	1.412,00	
111 1/3 de Férias		470,67	
310 INSS	9%		148,26
		1.882,67	148,26

FGTS Contribuição Social: 0,00 FGTS: 150,61 Líquido a Receber: 1.734,41

Comunicamos-lhe que, de acordo com a lei, ser-lhe-ão concedidas férias relativas ao período acima descrito, ficando a sua disposição a importância de R\$ 1.734,41 (Hum Mil Setecentos e Trinta e Quatro Reais e Quarenta e Um Centavos) relativa aos 30 dias de férias.

Francisco Feitosa Ferreira  
 Empregado  
 Acaraú, 31 de janeiro de 2024

Wesley Vitoriano Feitosa  
 Empregador

Assinatura do Responsável, em Caso de Empregado Menor

---

RECIBO DE FÉRIAS

Empresa : MV E R LOCAÇÃO E CONSTRUÇÃO EIRELI  
Empregado : FRANCISCO FEITOSA FERREIRA

Recebi a quantia de R\$ 1.734,41 (Um Mil Setecentos e Trinta e Quatro Reais e Quarenta e Um Centavos) correspondente as minhas férias ora concedidas e que vou gozar, de acordo com o aviso que recebi em tempo hábil ao qual dei o meu "ciente". Por ser verdade, firmo o presente recibo, dando plena e geral quitação.

Francisco Feitosa Ferreira  
Empregado

Acará, 28 de fevereiro de 2024

Francisco Feitosa Ferreira  
Empregador

Assinatura do Responsável, em Caso de Empregado Menor

---

**DEMONSTRATIVO DE FÉRIAS**

Empresa : MV E R LOCACAO E CONSTRUCAO EIRELI

CNPJ : 19.732.774/0001-35

Empregado : PAULO VINICIUS SOUSA VASCONCELOS

Admissão: 26/06/2020

Lotação : CNO 900037458678 - PM URUBURETAMA COLETA DE RESIDUOS

Cargo: GARI

CTPS : 00005912456 Série:00050 DV:

No. do Registro do Empregado: 000013

Período de Aquisição 26/06/2022 a 25/06/2023	Período de Gozo de 01/03/2024 a 30/03/2024	Retorno ao Serviço 31/03/2024
BASE DE CÁLCULO DA REMUNERAÇÃO DAS FÉRIAS Base de Cálculo Mensal/Horário/Tarefa/Outros		Salário Contratual 1.412,00
		Faltas 0

**DEMONSTRATIVO DA BASE DE CÁLCULO**

Evento	Referência	Valor	Total
011 Salário-Base	30 dia(s)	1.412,00	1.412,00

**REMUNERAÇÃO**

Evento	Referência	Provento	Desconto
110 Remuneração de Férias	30 dia(s)	1.412,00	
111 1/3 de Férias		470,67	
310 INSS	9%		148,26

FGTS Contribuição Social: 0,00    FGTS: 150,61    Líquido a Receber: 1.734,41

Comunicamos-lhe que, de acordo com a lei, ser-lhe-ão concedidas férias relativas ao período acima descrito, ficando a sua disposição a importância de R\$ 1.734,41 (Hum Mil Setecentos e Trinta e Quatro Reais e Quarenta e Um Centavos) relativa aos 30 dias de férias.

*Paulo Vinicius Sousa Vas.*

Empregado

Acaraú, 31 de janeiro de 2024

*Paulo Vinicius Sousa Vas.*

Empregador

Assinatura do Responsável, em Caso de Empregado Menor



---

RECIBO DE FÉRIAS

Empresa : MV E R LOCAÇÃO E CONSTRUÇÃO EIRELI  
Empregado : PAULO VINÍCIUS SOUSA VASCONCELOS

Recibi a quantia de R\$ 1.734,41 (Um Mil Setecentos e Trinta e Quatro Reais e Quarenta e Um Centavos) correspondente as minhas férias ora concedidas e que vou gozar, de acordo com o aviso que recebi em tempo hábil ao qual dei o meu "ciente". Por ser verdade, firmo o presente recibo, dando plena e geral quitação.

Paulo Vinicius Sousa Vas.

Empregado

Acaraú, 28 de fevereiro de 2024

Paulo Vinicius Sousa Vas.

Empregador

Assinatura do Responsável, em Caso de Empregado Menor

---



Protocolo de Envio de Arquivos

Prezado cliente,

Seus arquivos foram armazenados na Caixa Econômica Federal em 28/02/2024 18:43:22.

Este protocolo é sua garantia de que o arquivo foi devidamente recebido e armazenado para processamento pela Caixa Econômica Federal. Havendo ocorrências impeditivas no processamento do arquivo será enviada uma nota explicativa para a sua caixa postal no Conectividade Social contendo a(s) ocorrência(s) encontrada(s) e as ações necessárias para a solução.

Informações Complementares:

O número de protocolo do arquivo CeyzuLUUImI00001.SFP é:

63b37935-70a7-4508-b7c1-b2d05da3bbe9

Transmissor: ANTONIO RODRIGUES BARBOSA:07758294000164

Inscrição do Transmissor: 07758294000164

Responsável: ANTONIO RODRIGUES BARBOSA ME

Inscrição do Responsável: 22398872300

Competência: 02/2024

NRA: CeyzuLUUImI00001

Base de Processamento: Boa Viagem / CE

Código de Recolhimento: 155

Contato: ANTONIO RODRIGUES

Telefone: 008834272035

FGTS - FUNDO DE GARANTIA DO TEMPO DE SERVIÇO  
GRFIP - SEFIP 8.40 (30/07/2021)

DATA: 28/02/2024  
HORA: 18:29:10  
PÁG : 001/001

RELATÓRIO ANALÍTICO DA GRF

EMPRESA: MV E LOCACAO E CONSTRUCAO BIRELI  
COMPTEENCIA: 02/2024

CÓD REC: 155

FPAS: 507

INSCRIÇÃO: 19.732.774/0001-35  
SIMPLES: 1

FGTS - 98

QTD TRABALHADORES	
REMUNERAÇÃO	19.104,43
DEPÓSITO	1.448,35
ENCARGOS FGTS	0,00
CONTRIB SOCIAL	0,00
ENCARGOS CONTRIB SOC	0,00
TOTAL A RECOLHER	1.448,35

VALIDADE DO CÁLCULO: 31/03/2024

RELATÓRIO PARA SIMPLES CONFIRMAÇÃO, NÃO É VÁLIDO PARA QUITAÇÃO.

A(S) GRF(S), PARA FINS DE QUITAÇÃO, SERÁ(AO) IMPRESSA(S) SOMENTE APÓS TRANSMISSÃO DO ARQUIVO VALIDADO PELO CONECTIVIDADE SOCIAL.

RELAÇÃO DE TOMADOR/OBRA - RET

858000000143 483501802400 307686200817 973277400018

EMPRESA: MV E LOCAÇÃO E CONSTRUÇÃO EIRELI INSCRIÇÃO: 19.732.774/0001-35 N° ARQUIVO: CeyzLUUIm10000-1  
FRAS: 507 OUTRAS ENTIDADES: 0079 SIMPLES: 1 ALIQ RAT: 3,0 FAP: 0,50 RAT AJUSTADO: 1,50 COD REC: 155 COMP: 02/2024 N° CONTROLE: DG4K9zPbrA50000-2  
TOMADOR/OBRA : MV E LOCAÇÃO E CONSTRUÇÃO EIRELI INSCRIÇÃO: 19.732.774/0001-35 N° CONTROLE: FzqajscGmvr0000-0  
LOGRADOURO BAIRRO CIDADE Uf  
RUA GENERAL HUMBERTO MOURA 1330 CENTRO ACARAU 62580000 CE

MODALIDADE : "Branco"-Recolhimento ao FGTS e Declaração à Previdência

VALORES PREVIDÊNCIA

VALORES FGTS - 8%

REM SEM 13° SALÁRIO 2.824,00  
REM BASE CALC 13° SAL 0,00

REM SEM 13° SALÁRIO 2.824,00  
REM 13° SALÁRIO 0,00  
DEPÓSITO 225,92  
ENCARGOS FGTS 0,00  
CONTRIB SOCIAL 0,00  
ENCARGOS CONTRIB SOC 0,00  
TOTAL TRABALHADORES 2

TOTAL TRABALHADORES 2

TOTAIS DO TOMADOR

VALORES PREVIDÊNCIA

VALORES FGTS - 8%

REM SEM 13° SALÁRIO 2.824,00  
REM BASE CALC 13° SAL 0,00  
CONTR SEGURADOS DEVIDA 217,80  
VAL DEVIDO PREV SOC 169,79

REM SEM 13° SALÁRIO 2.824,00  
REM 13° SALÁRIO 0,00  
DEPÓSITO 225,92  
ENCARGOS FGTS 0,00  
CONTRIB SOCIAL 0,00  
ENCARGOS CONTRIB SOC 0,00  
TOTAL TRABALHADORES 2

TOTAL TRABALHADORES 2

RELAÇÃO DE TOMADOR/OBRA - RET

858000000143 483501802400 307686200817 973277400018

EMPRESA: MV E LOCAÇÃO E CONSTRUÇÃO EIRELI INSCRIÇÃO: 19.732.774/0001-35 Nº ARQUIVO: CeyzulUUm10000-1  
 EPAS: 507 OUTRAS ENTIDADES: 0079 SIMPLES: 1 ALIQ RAT: 3,0 EAP: 0,50 RAT AJUSTADO: 1,50 COD REC: 155 COMP: 02/2024 Nº CONTROLE: DG4K9zPbrA}0000-2  
 TOMADOR/OBRA : PM URUBURETAMA COLETA DE RESIDUOS INSCRIÇÃO: 900037458678 Nº CONTROLE: P81CF12r1100000-5  
 LOGRADOURO BAIRRO CIDADE UF  
 PRAÇA SOARES BULCAO 196 CENTRO URUBURETAMA 62650000 CE

MODALIDADE : "Branco"-Recolhimento ao FGTS e Declaração à Previdência

VALORES PREVIDÊNCIA		VALORES FGTS - 8%	
REM SEM 13º SALÁRIO	8.472,00	REM SEM 13º SALÁRIO	8.472,00
REM BASE CALC 13º SAL	0,00	REM 13º SALÁRIO	0,00
		DEPÓSITO	677,76
		ENCARGOS FGTS	0,00
		CONTRIB SOCIAL	0,00
		ENCARGOS CONTRIB SOC	0,00
TOTAL TRABALHADORES	6	TOTAL TRABALHADORES	6

VALORES PREVIDÊNCIA		VALORES FGTS - 8%	
REM SEM 13º SALÁRIO	8.472,00	REM SEM 13º SALÁRIO	8.472,00
REM BASE CALC 13º SAL	0,00	REM 13º SALÁRIO	0,00
CONTR SEGURADOS DEVIDA	653,40	DEPÓSITO	677,76
VAL DEVIDO PREV SOC	509,37	ENCARGOS FGTS	0,00
		CONTRIB SOCIAL	0,00
		ENCARGOS CONTRIB SOC	0,00
TOTAL TRABALHADORES	6	TOTAL TRABALHADORES	6

RELAÇÃO DE TOMADOR/OBRA - RET

858000000143 483501802400 307686200817 973277400018

EMPRESA: MV E LOCAÇÃO E CONSTRUÇÃO EIRELI INSCRIÇÃO: 19.732.774/0001-35 N° ARQUIVO: CeyzuluUm10000-1  
 FIAS: 507 OUTRAS ENTIDADES: 0079 SIMPLES: 1 ALIQ RAT: 3,0 FAP: 0,50 RAT AJUSTADO: 1,50 COD REC: 155 COMP: 02/2024 N° CONTROLE: DG4K9zPbRAj0000-2  
 TOMADOR/OBRA : PARAIPABA CNO 900164348770 CAMARA MUNI INSCRIÇÃO: 900164348770 N° CONTROLE: GJEA2M1w600000-2  
 LOGRADOURO BAIRRO CIDADE UF  
 AVENIDA FLAVIO GRANJEIRO 27A CENTRO PARAIPABA 62685000 CE

MODALIDADE : "Branco"-Recolhimento ao FGTS e Declaração à Previdência

VALORES PREVIDÊNCIA

REM SEM 13° SALÁRIO	6.962,62	REM SEM 13° SALÁRIO	6.573,10
REM BASE CALC 13° SAL	353,00	REM 13° SALÁRIO	235,33
		DEPÓSITO	544,67
		ENCARGOS FGTS	0,00
		CONTRIB SOCIAL	0,00
		ENCARGOS CONTRIB SOC	0,00
		TOTAL TRABALHADORES	5

VALORES FGTS - 8%

TOTAL TRABALHADORES	6	TOTAL TRABALHADORES	5
---------------------	---	---------------------	---

TOTAIS DO TOMADOR

VALORES PREVIDÊNCIA		VALORES FGTS - 8%	
REM SEM 13° SALÁRIO	6.962,62	REM SEM 13° SALÁRIO	6.573,10
REM BASE CALC 13° SAL	353,00	REM 13° SALÁRIO	235,33
CONTR SEGURADOS DEVIDA	560,65	DEPÓSITO	544,67
VAL DEVIDO PREV SOC	436,29	ENCARGOS FGTS	0,00
		CONTRIB SOCIAL	0,00
		ENCARGOS CONTRIB SOC	0,00
TOTAL TRABALHADORES	6	TOTAL TRABALHADORES	5

RESUMO - RELACAO DE TOMADOR/OBRA - RET

858000000143 483501802406 3076862200817 9732774000018

DATA: 28/02/2024  
HORA: 18:29:10  
PAG : 0004/0004

EMPRESA: MV E LOCACAO E CONSTRUCAO EIRELI INSCRIÇÃO: 19.732.774/0001-35 N° ARQUIVO: CeyzULUJm10000-1  
FPAS: 507 OUTRAS ENTIDADES: 0079 SIMPLES: 1 ALIQ RAT: 3,0 FAP: 0,50 RAT AJUSTADO: 1,50 COD REC: 155 COMP: 02/2024  
N° CONTROLE: DG4K9zPBIAj0000-2

TOTALS DA EMPRESA

VALORES PREVIDENCIA	VALORES FGTS - 8%
REM SEM 13° SALARIO 18.258,62	REM SEM 13° SALARIO 17.869,10
REM BASE CALC 13° SAL 353,00	REM 13° SALARIO 235,33
CONTR SEGURADOS DEVIDA 1.431,85	DEPOSITO 1.448,35
VAL DEVIDO PREV SOC 1.115,45	ENCARGOS FGTS 0,00
	CONTRIB SOCIAL 0,00
	ENCARGOS CONTRIB SOC 0,00
TOTAL TRABALHADORES 14	TOTAL TRABALHADORES 13

TOTAL A RECOLHER 1.448,35

COMPROVANTE DE DECLARAÇÃO DAS CONTRIBUIÇÕES A RECOLHER A PREVIDÊNCIA SOCIAL E A OUTRAS ENTIDADES E FUNDOS POR EPAS  
 TOMADOR

EMPRESA: MV E LOCAÇÃO E CONSTRUÇÃO EIRELI  
 COMP: 02/2024 COD REC: 155 COD GPS: 2100 EPAS: 507 OUTRAS ENT: 0079 SIMPLES: 1 ALIQ RAT: 3,0  
 TOMADOR/OUERA: MV E LOCAÇÃO E CONSTRUÇÃO EIRELI Nº CONTRÓLE: 5z9b1scgvr0000-0  
 INSCRIÇÃO: 19.732.774/0001-35  
 LOGRADOURO: RUA GENERAL HUMBERTO MOURA 1330 CEP: 62580-000 BAIRRO: CENTRO  
 INSCRIÇÃO: 19.732.774/0001-35  
 CIDADE: ACARAÚ UF: CE TELEFONE: 85-87364987 CNAE PRINCIPAL: 4120400  
 AFUNÇÃO DO VALOR A RECOLHER: 507 620 744 779 TOTAL 4120400

Segurado		Empregados/Avulsos		Contribuintes Individuais		Empregados/Avulsos		Contribuintes Individuais	
EMPRESA	217,80	0,00	0,00	0,00	0,00	0,00	0,00	0,00	0,00
EMPRESA	0,00	0,00	0,00	0,00	0,00	0,00	0,00	0,00	0,00
Empregados/Avulsos	564,80	0,00	0,00	0,00	0,00	0,00	0,00	0,00	0,00
Contribuintes Individuais	0,00	0,00	0,00	0,00	0,00	0,00	0,00	0,00	0,00
RAT	42,36	0,00	0,00	0,00	0,00	0,00	0,00	0,00	0,00
RAT - Agentes Novicos	0,00	0,00	0,00	0,00	0,00	0,00	0,00	0,00	0,00
Valores Pagos a Cooperativas Adicionais Cooperativas	0,00	0,00	0,00	0,00	0,00	0,00	0,00	0,00	0,00
Comercialização Produção	0,00	0,00	0,00	0,00	0,00	0,00	0,00	0,00	0,00
Evento Desportivo/Patrocínio	0,00	0,00	0,00	0,00	0,00	0,00	0,00	0,00	0,00
RECOLHIMENTO COMP ANT - VALOR INSS	0,00	0,00	0,00	0,00	0,00	0,00	0,00	0,00	0,00
(-) Retenção Lei 9.711/98	0,00	0,00	0,00	0,00	0,00	0,00	0,00	0,00	0,00
(-) Sal. Família/Sal. Maternidade	62,04	0,00	0,00	0,00	0,00	0,00	0,00	0,00	0,00
(-) Compensação	756,92	0,00	0,00	0,00	0,00	0,00	0,00	0,00	0,00
VALOR A RECOLHER - PREVIDENCIA SOCIAL	6,00	0,00	0,00	0,00	0,00	0,00	0,00	0,00	0,00
OUTRAS ENTIDADES	163,79	0,00	0,00	0,00	0,00	0,00	0,00	0,00	0,00
RECOLH COMP ANT - VALOR OUT ENTID	0,00	0,00	0,00	0,00	0,00	0,00	0,00	0,00	0,00
VALOR A RECOLHER - OUTRAS ENTIDADES	163,79	0,00	0,00	0,00	0,00	0,00	0,00	0,00	0,00
TOTAL A RECOLHER	169,79	0,00	0,00	0,00	0,00	0,00	0,00	0,00	0,00

(\*) Os valores de retenção, salário-família/salário-maternidade e compensação demonstrados são os efetivamente abatidos.  
 A DECLARAÇÃO DE DADOS CONSTANTES DESTA GFIP E DO ARQUIVO SEFIP CORRESPONDENTE A CONTRIBUIÇÃO PREVIDENCIÁRIA, EQUIVALE A CONFISSÃO DE DÍVIDA DOS VALORES DE DEBITOS E CREDITOS PASSIVELIS DE INSCRIÇÃO EM DÍVIDA ATIVA, NA AUSÊNCIA DO OPORTUNO RECOLHIMENTO OU PARCELAMENTO, E CONSEQUENTE EXECUÇÃO JUDICIAL NOS TERMOS DA LEI Nº 6.830/80.  
 O EMPREGADOR/CONTRIBUINTE, RENUNCIANDO EXPRESSAMENTE A QUALQUER CONTESTAÇÃO QUANTO AO VALOR E PROCEDÊNCIA DESTA DECLARAÇÃO/DÍVIDA, ASSUME INTEGRAL RESPONSABILIDADE PELO EXATIDÃO DO MONTANTE DECLARADO E CONFESSADO, FICANDO, ENTRETANTO, RESERVADO A SECRETARIA DA RECEITA FEDERAL DO BRASIL O DIREITO DE APURAR, A QUALQUER TEMPO, A EXISTÊNCIA DE OUTRAS IMPORÂNCIAS DEVIDAS NÃO INCLUIDAS NESTE INSTRUMENTO, AINDA QUE RELATIVAS AO MESMO PERÍODO.  
 O EMPREGADOR/CONTRIBUINTE RECONHECE QUE A PRESENTE CONFISSÃO DE DÍVIDA NÃO OBRIGA A SECRETARIA DA RECEITA FEDERAL DO BRASIL A EXPEDIR DOCUMENTO COMPROVATÓRIO DA INEXISTÊNCIA DE DÉBITO, SALVO SE SEU CRÉDITO FOR GARANTIDO NA FORMA DOS ARTS. 258 E 259 DO REGULAMENTO DA PREVIDÊNCIA SOCIAL, APROVADO PELO DECRETO 3.048, DE 12/05/1999, E ALTERAÇÕES POSTERIORES.







MINISTERIO DO TRABALHO E EMPREGO - MTE  
 GFIP - SELFP 8.40 (30/07/2021) TABELAS 44.0 (25/01/2022)

MINISTERIO DA FAZENDA - MF

DATA: 28/02/2024  
 HORA: 18:29:10  
 PAG: 0001/0014

RELACAO DOS TRABALHADORES CONSTANTES NO ARQUIVO SELFP  
 MODALIDADE: "BRANCO"-RECOLHIMENTO AO FGTS E DECLARACAO A PREVIDENCIA

858000000143 483501802400 307686200817 973277400018

EMPRESA: MV E LOCACAO E CONSTRUCAO EIRELI  
 COMP: 02/2024 COD REC: 155 COD GPS: 2100  
 TOMADOR/OPERA: MV E LOCACAO E CONSTRUCAO EIRELI

EPAS: 507 OUTRAS ENT: 0079 SIMPLES: 1 PAT: 3,0

INSCRICAO: 19.732.774/0001-35  
 FAP: 0,50 RAT AJUSTADO: 1,50  
 INSCRICAO: 19.732.774/0001-35

EMPRESA	COMP	COD REC	COD GPS	EPAS	OUTRAS ENT	SIMPLES	PAT	INSCRICAO	FAP	RAT AJUSTADO
MV E LOCACAO E CONSTRUCAO EIRELI	02/2024	155	2100	507	0079	1	3,0	19.732.774/0001-35	0,50	1,50

EMPRESA	COMP	COD REC	COD GPS	EPAS	OUTRAS ENT	SIMPLES	PAT	INSCRICAO	FAP	RAT AJUSTADO
MV E LOCACAO E CONSTRUCAO EIRELI	02/2024	155	2100	507	0079	1	3,0	19.732.774/0001-35	0,50	1,50

EMPRESA	COMP	COD REC	COD GPS	EPAS	OUTRAS ENT	SIMPLES	PAT	INSCRICAO	FAP	RAT AJUSTADO
BRENA KERCIA DE FREITAS										
1.412,00				267.34557,79-9				21/09/2022	01	
0,00				0,00				108,90		
LUANA ERICA BRANDAO LIMA				207.17069,02-2				05/09/2023	01	
1.412,00				0,00				108,90		
0,00				0,00				112,96		
								04110		
								0,00		
								04110		
								0,00		

TOTALS DA EMPRESA/TOMADOR 2.824,00 0,00 0,00 217,80 225,92 0,00

RELACÃO DOS TRABALHADORES CONSTANTES NO ARQUIVO SEFIP  
 RESUMO DO FECHAMENTO - TOMADOR DE SERVIÇOS/OBRA  
 MODALIDADE : "BRANCO"-RECOLHIMENTO AO FGTS E DECLARAÇÃO À PREVIDÊNCIA  
 85800000143 483501802400 307686200817 973277400018

EMPRESA: MV E LOCACAO E CONSTRUCAO EIRELI  
 COMP: 02/2024 COD REC:155 COD GES: 2100 FPAS: 507 OUTRAS ENT: 0079 SIMPLES: 1 RAT: 3.0  
 TOMADOR/OBRA: MV E LOCACAO E CONSTRUCAO EIRELI N° DE CONTROLE: Fzga]scGhvr0000-0  
 LOGRADOURO: RUA GENERAL HUMBERTO MOURA 1330 UF: CE CEP: 62580-000 BAIRRO: CENTRO  
 CIDADE: ACARAU

CAT	QUANT	REMUNERAÇÃO SEM 13°	REMUNERAÇÃO 13°	BASE CÁL PREV SOC	BASE CÁL 13° PREV SOC
01	2	2.824,00	0,00	2.824,00	0,00
TOTALS:	2	2.824,00	0,00	2.824,00	0,00

N° ARQUIVO: CeyzUJUm10000-1  
 INSCRIÇÃO: 19.732.774/0001-35  
 FAP: 0.50 RAT AJUSTADO: 1.50  
 INSCRIÇÃO: 19.732.774/0001-35  
 CNAE PREPONDERANTE: 4120400  
 CNAE: 4120400

RESUMO DAS INFORMAÇÕES A PREVIDÊNCIA SOCIAL CONSTANTES NO ARQUIVO SEFIP  
 TOMADOR DE SERVIÇOS/OBRA

EMPRESA: MV E LOCAÇÃO E CONSTRUÇÃO EIRELI  
 COMP: 02/2024 COD REC: 155 COD GPS: 2100 EPAS: 507 OUTRAS ENT: 0079 SIMPLES: 1 RAT: 3.0  
 TOMADOR/OBRA: MV E LOCAÇÃO E CONSTRUÇÃO EIRELI Nº DE CONTROLE: FzqajscgmvR0000-0  
 INSCRIÇÃO: 19.732.774/0001-35  
 LOGRADOURO: RUA GENERAL HUMBERTO MOURA 1330 Nº DE CONTROLE: FzqajscgmvR0000-0  
 INSCRIÇÃO: 19.732.774/0001-35  
 CIDADE: ACARAÚ UF: CE CEP: 62580-000 BAIRRO: CENTRO CNAE PREPONDERANTE: 4120400  
 TELEFONE: 0035 8738 4887 CNAE: 4120400

VALOR DEV PREV SOC CALCULADO SEFIP: 169.79 CONTRIB SEGURADOS - DEVIDA: 217.80  
 SALÁRIO FAMILIA: 62.04 RECEITA EVENTO DESP/PATROCÍNIO: 0.00  
 SALÁRIO MATERNIDADE: 0.00 PERC DE ISENÇÃO DE FILANTROPIA: 0.00  
 VALORES PAGOS COOP TRABALHO - SEM ADICIONAL: 0.00 13º SALÁRIO MATERNIDADE: 0.00  
 VALORES PAGOS COOP TRABALHO - ADIC. 15 ANOS: 0.00 COM PRODUÇÃO PJ: 0.00  
 VALORES PAGOS COOP TRABALHO - ADIC. 20 ANOS: 0.00 COM PRODUÇÃO PF: 0.00  
 VALORES PAGOS COOP TRABALHO - ADIC. 25 ANOS: 0.00 VALOR DAS FATURAS EMITIDAS PARA O TOMADOR: 0.00

COMPENSAÇÃO PERÍODO INICIAL: 02/2024 PERÍODO FINAL: 02/2024 VALOR SOLICITADO: 756.92  
 VALOR ABATIDO: 756.92 VALOR A COMPENSAR: 0.00 VALOR EXCEDENTE AO LIMITE DOS 30%: 509.44

REFERÊNCIA (LEI 9.711/98) VALOR INFORMADO: 0.00 VALOR ABATIDO PELO SEFIP: 0.00 VALOR A COMPENSAR/RESTITUIR: 0.00

BASE DE CÁLCULO APOSENTADORIA ESPECIAL/OCCORRÊNCIA 20 ANOS: 0.00  
 15 ANOS: 0.00  
 QUANTIDADE: 0 QUANTIDADE: 25 ANOS: 0.00  
 QUANTIDADE: 0 QUANTIDADE: 0

QUANTIDADE DE MOVIMENTAÇÕES / CÓDIGOS

H :	0	11:	0	12:	0	13:	0	14:	0	15:	0	J :	0	P1:	0	K :	0	L :	0	M :	0
M1:	0	N2:	0	N3:	0	O1:	0	O2:	0	O3:	0	P1:	0	P2:	0	P2:	0	P3:	0	O1:	0
Q2:	0	Q3:	0	Q4:	0	Q5:	0	Q6:	0	Q7:	0	R :	0	R1:	0	R1:	0	S2:	0	S3:	0
T1:	0	T2:	0	U1:	0	U2:	0	U3:	0	V3:	0	W :	0	X :	0	X :	0	X1:	0	Y :	0
Z1:	0	Z2:	0	Z3:	0	Z4:	0	Z5:	0	Z6:	0	Z6:	0	X :	0	X :	0	X1:	0	Y :	0

MINISTÉRIO DO TRABALHO E EMPREGO - MTE  
 GFIP - SEFIP 8.40 (30/07/2021) TABELAS 4.4.0 (25/01/2022)

MINISTÉRIO DA FAZENDA - MF

DATA: 28/02/2024  
 HORA: 18:29:10  
 PAG: 0004/0014

RELACÃO DOS TRABALHADORES CONSTANTES NO ARQUIVO SEFIP  
 MODALIDADE: "BRANCO"-RECOLHIMENTO AO FGTS E DECLARAÇÃO À PREVIDÊNCIA

858000000143 483501802400 307686200817 973277400018

EMPRESA: MV E LOCACAO E CONSTRUCAO EIRELI  
 COMP: 02/2024 COD REC: 155 COD GPS: 2208  
 TOMADOR/OBRA: PM URUBURETAMA COLETA DE RESIDUOS

FRAS: 507 OUTRAS ENT: 0079 SIMPLES: 1 RAT: 3.0  
 INSCRIÇÃO: 19.732.774/0001-35  
 FAP: 0.50 RAT AJUSTADO: 1.50  
 INSCRIÇÃO: 900037458678

EMPRESA	COMP	COD REC	COD GPS	FRAS	OUTRAS ENT	SIMPLES	RAT	INSCRIÇÃO	FAP	RAT AJUSTADO
EMANUEL OLIVEIRA DOS SANTOS	02/2024	155	2208	507	0079	1	3.0	19.732.774/0001-35	0.50	1.50
1.412,00										
ERNANDES TEIXEIRA GOMES										
1.412,00										
FRANCISCO FEITOSA FERREIRA										
1.412,00										
JOSE DE RIBAMAR FERREIRA RODRIGUES										
1.412,00										
JOSE EVANDRO TEIXEIRA GOMES										
1.412,00										
PAULO VINICIUS SOUSA VASCONCELOS										
1.412,00										

TOTAIS DA EMPRESA/TOMADOR 8.472,00 0,00 653,40 677,76 0,00

RELACÃO DOS TRABALHADORES CONSTANTES NO ARQUIVO SEFIP  
 RESUMO DO FECHAMENTO - TOMADOR DE SERVIÇOS/OBRA  
 MODALIDADE : "BRANCO"-RECOLHIMENTO AO FGTS E DECLARAÇÃO À PREVIDÊNCIA  
 858000000143 483501802400 307686200817 973277400018

EMPRESA: MV E LOCACAO E CONSTRUCAO EIRELI  
 COME: 02/2024 COD REC:155 COD GPS: 2208 FPAS: 507 OUTRAS ENT: 0079 SIMPLES: 1 RAT: 3.0  
 TOMADOR/OBRA: PM URUBUPRETAMA COLETA DE RESIDUOS Nº DE CONTROLE: P81G1211100000-5  
 LOGRADOURO: RUA GENERAL HUMBERTO MOURA 1330 BAIRO: CENTRO  
 CIDADE: ACARAÚ UF: CE CEP: 62580-000  
 Nº ARQUIVO: CayzuluUml10000-1  
 INSCRIÇÃO: 19.732.774/0001-35  
 FAP: 0.50 RAT AJUSTADO: 1.50  
 INSCRIÇÃO: 900037458678  
 CNPJ PREPONDERANTE: 4120400  
 CNPJ: 4120400

CAT	QUANT	REMUNERAÇÃO SEM 13º	REMUNERAÇÃO 13º	BASE CÁL PREV SOC	BASE CÁL 13º PREV SOC
01	6	8.472,00	0,00	8.472,00	0,00
TOTAIS:	6	8.472,00	0,00	8.472,00	0,00

MINISTÉRIO DO TRABALHO E EMPREGO - MTE  
GFIP - SEFIP 8.40 (30/07/2021) TABELAS 44.0 (25/01/2022)

MINISTÉRIO DA FAZENDA - ME

DATA: 28/02/2024  
HORA: 18:29:10  
PÁG: 0007/0014

RELAÇÃO DOS TRABALHADORES CONSTANTES NO ARQUIVO SEFIP  
MODALIDADE : "BRANCO"-RECOLHIMENTO AO FGTS E DECLARAÇÃO À PREVIDÊNCIA

85800000143 483501802400 307686200817 973277400018

EMPRESA: MV E LOCAÇÃO E CONSTRUÇÃO EIRELI  
COMP: 02/2024 COD REC: 155 COD GPS: 2208  
TOMADOR/OBRA: PARAIABA CNC 900164348770 CAMARA MUNI

FPAS: 507 OUTRAS ENT: 0079 SIMPLES: 1 RAT: 3.0  
INSCRIÇÃO: 19.732.774/0001-35  
FAP: 0.50 RAT AJUSTADO: 1.50  
INSCRIÇÃO: 900164348770

NO ME TRABALHADOR REM 13º SAL BASE CÁL 13º SAL PREV SOC CONTRIB SEG DEVIDA ADMISSÃO CAT OCOR DATA/COD MOVIMENTAÇÃO CBO  
REM SEM 13º SAL BASE CÁL PREV SOCIAL DEPÓSITO JAM

FRANCISCO VITORIO DE SOUZA AZEVEDO 925,10 162.73742.61-9 235,33 04/01/2024 01 19/02/2024 J 07170  
235,33 87,02 92,83 0,00



MINISTÉRIO DO TRABALHO E EMPREGO - MTE  
GFIP - SEFIP 8.40 (30/07/2021) TABELAS 44.0 (25/01/2022)

MINISTÉRIO DA FAZENDA - MF

DATA: 28/02/2024  
HORA: 18:29:10  
PÁG: 0008/0014

RELACÃO DOS TRABALHADORES COM GRRF CONSTANTES NO ARQUIVO SEFIP  
MODALIDADE : "BRANCO"-RECOLHIMENTO AO FGTS E DECLARAÇÃO A PREVIDÊNCIA

858000000143 483501802400 307686200817 973277400018

EMPRESA: MV E LOCACAO E CONSTRUCAO EIRELI  
COMP: 02/2024 COD REC:155 COD GPS: 2208  
TOMADOR/OBRA: PARAIPABA CNO 900164348770 CAMARA MONI

FPAS: 507 OUTRAS ENT: 0079 SIMPLES: 1 RAT: 3.0

INSCRIÇÃO: 19.732.774/0001-35  
FAP: 0.50 RAT AJUSTADO: 1.50  
INSCRIÇÃO: 900164348770

NOME TRABALHADOR  
REM SEM 13º SAL

REM 13º SAL

BASE CÁL 13º SAL PREV SOC  
BASE CÁL PREV SOCIAL

PIS/PASEP/CI  
CONTRIB SEG DEVIDA

ADMISSÃO CAT OCOR

DATA/COD MOVIMENTAÇÃO  
DEPÓSITO

CBO  
JAM

ANAULSON SILVA DO NASCIMENTO  
389,52

117,67

160.44553,41-9  
117,67

05/12/2023 01  
38,03

08/02/2024 11  
0,00

07170  
0,00



RELACÃO DOS TRABALHADORES CONSTANTES NO ARQUIVO SEFIP  
 RESUMO DO FECHAMENTO - TOMADOR DE SERVIÇOS/OBRA  
 MODALIDADE : "BRANCO"-RECOLHIMENTO AO FGTS E DECLARAÇÃO À PREVIDÊNCIA  
 858000000143 483501802400 307686200817 973277400018

EMPRESA: MV E LOCAÇÃO E CONSTRUÇÃO EIRELI  
 COME: 02/2024 COD REC: 155 COD GPS: 2208 EPAS: 507 OUTRAS ENT: 0079 SIMPLES: 1 RAT: 3.0  
 TOMADOR/OBRA: PARAIPABA CNO 900164348770 CAMARA MUNI Nº DE CONTROLE: GJEA2M1600000-2  
 LOGRADOURO: RUA GENERAL HUMBERTO MOURA 1330 UF: CE CEP: 62580-000 BAIRRO: CENTRO  
 CIDADE: ACARAU CNAE PREPONDERANTE: 4120400  
 CNAE: 4120400

CAT	QUANT	REMUNERAÇÃO SEM 13°	REMUNERAÇÃO 13°	BASE CÁL PREV SOC	BASE CÁL 13° PREV SOC
01	6	6.573,10	235,33	6.962,62	353,00
TOTAIS:	6	6.573,10	235,33	6.962,62	353,00

RESUMO DAS INFORMAÇÕES A PREVIDÊNCIA SOCIAL CONSTANTES NO ARQUIVO SEFIP  
 TOMADOR DE SERVIÇOS/OBRA

EMPRESA: MV E LOCAÇÃO E CONSTRUÇÃO EIRELI  
 COMP: 02/2024 COD REC: 155 COD GPS: 2208 FPA5: 507 OUTRAS ENT: 0079 SIMPLES: 1 RAT: 3.0  
 TOMADOR/OBRA: PARAIPIABA CNO 900164348770 CAMARA MUNI Nº DE CONTROLE: GJEAA2MLW600000-2 INSCRIÇÃO: 19.732.774/0001-35  
 LOGRADOURO: RUA GENERAL HUMBERTO MOURA 1330 BAIRRO: CENTRO INSCRIÇÃO: 900164348770  
 CIDADE: ACARAU UF: CE CEP: 62580-000 TELEFONE: 0085 8738 4887 CNAE PRONONDERANTE: 4120400  
 CNAE: 4120400

VALOR DEV PREV SOC CALCULADO SEFIP: 560.65  
 SALÁRIO FAMÍLIA: 0.00 RECEITA EVENTO DESP/PATROCÍNIO: 0.00  
 SALÁRIO MATERNIDADE: 0.00 PERC DE ISENÇÃO DE FILANTROPIA: 0.00  
 VALORES PAGOS COOP TRABALHO - SEM ADICIONAL: 0.00 13º SALÁRIO MATERNIDADE: 0.00  
 VALORES PAGOS COOP TRABALHO - ADIC. 15 ANOS: 0.00 COM PRODUÇÃO PJ: 0.00  
 VALORES PAGOS COOP TRABALHO - ADIC. 20 ANOS: 0.00 COM PRODUÇÃO PR: 0.00  
 VALORES PAGOS COOP TRABALHO - ADIC. 25 ANOS: 0.00 VALOR DAS FATURAS EMITIDAS PARA O TOMADOR: 0.00

COMPENSAÇÃO PERÍODO INICIAL: 02/2024 PERÍODO FINAL: 02/2024 VALOR SOLICITADO: 2.121.51  
 VALOR ABATIDO: 2.121.51 VALOR A COMPENSAR: 0.00 VALOR EXCEDENTE AO LIMITE DOS 30%: 1.481.46

RETENÇÃO (LEI 9.711/98) VALOR ABATIDO PELO SEFIP: 0.00 VALOR A COMPENSAR/RESTITUIR: 0.00  
 VALOR INFORMADO: 0.00

BASE DE CÁLCULO APOSENTADORIA ESPECIAL/OCCORRÊNCIA 20 ANOS: 0.00 25 ANOS: 0.00  
 15 ANOS: 0.00 QUANTIDADE: 0 QUANTIDADE: 25 ANOS: 0.00  
 QUANTIDADE: 0 QUANTIDADE: 0

QUANTIDADE DE MOVIMENTAÇÕES / CÓDIGOS

H :	0	11:	1	12:	0	13:	0	14:	0	15:	0	J :	0	K :	1	L :	0	M :	0
N1:	0	N2:	0	N3:	0	O1:	0	O2:	0	O3:	0	P1:	0	P2:	0	P3:	0	Q1:	0
Q2:	0	Q3:	0	Q4:	0	Q5:	0	Q6:	0	Q7:	0	R :	0	R1:	0	S2:	0	S3:	0
T1:	0	T2:	0	U1:	0	U2:	0	U3:	0	V3:	0	W :	0	X :	0	X1:	0	Y :	0
Z1:	0	Z2:	0	Z3:	0	Z4:	0	Z5:	0	Z6:	0	Z6:	0	X :	0	X1:	0	Y :	0

RESUMO DAS INFORMAÇÕES À PREVIDÊNCIA SOCIAL CONSTANTES NO ARQUIVO SEFIP  
 TOMADOR DE SERVIÇOS/OBRA

EMPRESA: MV E LOCAÇÃO E CONSTRUÇÃO EIRELI  
 COMP: 02/2024 COD REC: 155 COD GES: 2208 EPAS: 507 OUTRAS ENT: 0079 SIMPLES: 1 RAT: 3.0  
 TOMADOR/OBRA: PM URUBURETAMA COLETA DE RESÍDUOS Nº DE CONTROLE: P81C121100000-5  
 LOGRADOURO: RUA GENERAL HUMBERTO MOURA 1330 BAIRRO: CENTRO  
 CIDADE: ACARAU UF: CE CEP: 62580-000 TELEFONE: 0085 9738 4887  
 Nº ARQUIVO: CezuluU1m10000-1  
 INSCRIÇÃO: 19.732.774/0001-35  
 FAP: 0.50 RAT AJUSTADO: 1.50  
 INSCRIÇÃO: 900037458678  
 CNAE PREPONDERANTE: 4120400  
 CNAE: 4120400

VALOR DEV PREV SOC CALCULADO SEFIP: 509.37 CONTRIB SEGURADOS - DEVIDA:  
 SALÁRIO FAMÍLIA: 0.00 RECEITA EVENTO DESP/PATROCÍNIO: 0.00  
 SALÁRIO MATERNIDADE: 0.00 PERC DE ISENÇÃO DE FILANTROPIA: 0.00  
 VALORES PAGOS COOP TRABALHO - SEM ADICIONAL: 0.00 13º SALÁRIO MATERNIDADE: 0.00  
 VALORES PAGOS COOP TRABALHO - ADIC. 15 ANOS: 0.00 COM PRODUÇÃO PJ: 0.00  
 VALORES PAGOS COOP TRABALHO - ADIC. 20 ANOS: 0.00 COM PRODUÇÃO PF: 0.00  
 VALORES PAGOS COOP TRABALHO - ADIC. 25 ANOS: 0.00 VALOR DAS FATURAS EMITIDAS PARA O TOMADOR: 0.00

COMPENSAÇÃO PERÍODO INICIAL: 02/2024 PERÍODO FINAL: 02/2024 VALOR SOLICITADO: 2.456.88  
 VALOR ABATIDO: 2.456.88 VALOR A COMPENSAR: 0.00 VALOR EXCEDENTE AO LIMITE DOS 30%: 1.714.42

RETEÇÃO (LEI 9.711/98) VALOR ABATIDO PELO SEFIP: 0.00 VALOR A COMPENSAR/RESTITUIR: 0.00  
 VALOR INFORMADO: 0.00

BASE DE CÁLCULO APOSENTADORIA ESPECIAL/OCCORRÊNCIA 20 ANOS: 0.00  
 15 ANOS: 0.00  
 QUANTIDADE: 0 QUANTIDADE: 0 QUANTIDADE: 25 ANOS: 0.00  
 QUANTIDADE: 0 QUANTIDADE: 0 QUANTIDADE: 0

QUANTIDADE DE MOVIMENTAÇÕES / CÓDIGOS

H :	0 11:	0 12:	0 13:	0 14:	0 15:	0 J :	0 K :	0 L :	0 M :	0
N1:	0 N2:	0 N3:	0 01:	0 02:	0 03:	0 P1:	0 P2:	0 P3:	0 Q1:	0
Q2:	0 Q3:	0 Q4:	0 Q5:	0 Q6:	0 Q7:	0 R :	0 R1:	0 S2:	0 S3:	0
T1:	0 T2:	0 U1:	0 U2:	0 U3:	0 V3:	0 W :	0 X :	0 X1:	0 Y :	0
Z1:	0 Z2:	0 Z3:	0 Z4:	0 Z5:	0 Z6:	0 Z6:	0	0	0	0

MINISTÉRIO DO TRABALHO E EMPREGO - MTE  
 GETP - SESP 8.40 (30/07/2021) TABELAS 44.0 (25/01/2022)

MINISTÉRIO DA FAZENDA - MF

RELACÃO DOS TRABALHADORES CONSTANTES NO ARQUIVO SESP  
 RESUMO DO FECHAMENTO - EMPRESA

858000000143 483501602400 307686200817 973277400018

DATA: 28/02/2024  
 HORA: 18:29:10  
 PAG : 0012/0014

EMPRESA: MV E LOCACAO E CONSTRUCAO HIRELI  
 COME: 02/2024 COD REC:155 COD GPS:  
 TOMADOR/OBRA:

Nº DE CONTROLE: DG4K9zPb1A10000-2  
 FPAS: 507 OUTRAS ENT: 0079 SIMPLES: 1

RAT: 3.0

LOGRADOURO: RUA GENERAL HUMBERTO MOURA 1330  
 CIDADE: ACARAÚ

UF: CE

CEP: 62580-000

BAIRRO: CENTRO

Nº ARQUIVO: GezuluUim10000-1  
 INSCRIÇÃO: 19.732.774/0001-35  
 FAP: 0.50 RAT AJUSTADO: 1.50  
 INSCRIÇÃO:  
 CNAB PREPONDERANTE: 4120400  
 CNAB: 4120400

CAT	QUANT	REMUNERACAO SEM 13º	REMUNERACAO 13º	BASE CAL PREV SOC	BASE CAL 13º PREV SOC
01	14	18.258,62	353,00	18.258,62	353,00
TOTALIS:	14	18.258,62	353,00	18.258,62	353,00

MINISTÉRIO DO TRABALHO E EMPREGO - MTE  
GFIP - SEFIP 8.40 (30/07/2021) TABELAS 44.0 (25/01/2022)

MINISTÉRIO DA FAZENDA - MF

DATA: 28/02/2024  
HORA: 18:29:10  
PÁG: 0013/0014

RELACÃO DOS TRABALHADORES CONSTANTES NO ARQUIVO SEFIP  
RESUMO DO FECHAMENTO - EMPRESA  
FGTS

85800000143 483501802400 307686200817 973277400018

EMPRESA: MV E LOCACAO E CONSTRUCAO EIRELI  
COMP: 02/2024 COD REC: 155 COD GPS:

Nº DE CONTROLE: DG4K92PBIAJ0000-2  
FPAS: 507 OUTRAS ENT: 0079 SIMPLES: 1

LOGRADOURO: RUA GENERAL HUMBERTO MOURA 1330  
CIDADE: ACARAU

UF: CE CEP: 62380-000

BAIRRO: CENTRO

Nº ARQUIVO: CevzIUUim10000-1  
INSCRIÇÃO: 19.732.774/0001-35  
FAP: 0.50 RAV AJUSTADO: 1.50  
INSCRIÇÃO:  
CNAE PREPONDERANTE: 4120400  
CNAE: 4120400

HABILIDADE: "Branco"-RECOLHIMENTO AO FGTS E DECLARAÇÃO A PREVIDÊNCIA

REMUNERAÇÃO SEM 13º SALÁRIO  
REMUNERAÇÃO 13º SALÁRIO

FGTS - 8%  
17.869,10  
235,33

13

QUANTIDADE TRABALHADORES

VALORES DO FGTS

DATA DE RECOLHIMENTO ATÉ 07/03/2024

DEPÓSITO FGTS 2.448,35  
ENCARGOS FGTS 0,00

CONTRIB SOCIAL 0,00

ENCARGOS CONTRIB SOCIAL 0,00

TOTAL RECOLHER 2.448,35





---

### Transferência entre contas diversas

#### Debitado

Nome CAM MUN DE PARAIPABA  
Agência 4160-2  
Conta corrente 5394-5

#### Creditado

Nome MV R L CONSTRUCAO EIRELI  
Agência 1010-3  
Conta corrente 31586-9  
Valor 35.275,47  
Destinação 0  
Data Nesta data

---

Assinada por	JG475450 GILMARA RODRIGUES DOS SANTOS	04/04/2024 11:54:59
	JG475451 RENAN BARROSO CAVALCANTE	04/04/2024 14:06:31

Transação efetuada com sucesso.

---

Transação efetuada com sucesso por: JG475451 RENAN BARROSO CAVALCANTE.