



ESTADO DO CEARÁ
PREFEITURA MUNICIPAL DE ACARAU
SECRETARIA DE ADMINISTRAÇÃO E FINANÇAS

Nota Nº
0000001458
SÉRIE
ELETRÔNICA

NOTA FISCAL ELETRÔNICA DE PRESTAÇÃO DE SERVIÇOS

Data de Geração	29/04/2024	Competência	ABR/2024	Nº da NFS-e Substituída	0
Nº do RPS	0	Local da Prestação	PARAIPABA-CE	Optante do Simples	NÃO

DADOS DO PRESTADOR DO SERVIÇO

Razão Social	MV & R LOCACAO E CONSTRUCAO LTDA				
Nome Fantasia	NORDESTE LOCACAO E CONSTRUCAO				
Endereço	R DO LIONS, 1330 - MONGUBAS				
CPF/CNPJ	19.732.774/0001-35	Insc.Municipal	20787	UF	CE
		Insc. Estadual	0		
Cidade	ACARAU	C.E.P	62580000	Comp.	
		Telefone	88981886674		

DADOS DO TOMADOR DO SERVIÇO

Razão Social	Câmara Municipal de Paraipaba			E-mail	
Endereço	Av Flavio Granjeiro, 27A Centro 62685000 PARAIPABA-Ce				
CPF/CNPJ	35.076.017/0001-07	Insc. Municipal	0	Insc. Estadual	
		Telefone			

DESCRIÇÃO DOS SERVIÇOS

Referente a 8 medição do serviço execução de serviços de engenheiro para construção da nova sede da câmara municipal de Paraipaba Ceará, conforme o contrato Nº 2023.21.08.001.

30% Mao de Obra
 70% Material

Conta bancária
 Agência 1010-3
 Conta 31586-9
 Banco Brasil

Julio Cesar S. Pinheiro
 Julio Cesar Silveira Pinheiro
 Engenheiro Civil
 RNP: 060742373-8

Julio Cesar S. Pinheiro
Fiscal de Contrato
da Câmara Municipal
portaria nº

CODIGO DA ATIVIDADE/SERVIÇO

705 / 412040005 - Serviços de reparação, conservação e reforma de edificações de todos os tipos

INFORMAÇÕES PARA SERVIÇOS DE CONSTRUÇÃO CIVIL

CÓDIGO DA OBRA		ART DA OBRA	
----------------	--	-------------	--

TRIBUTOS FEDERAIS

PIS	0,00	COFINS	0,00	INSS	3.742,65	CSLL	0,00	IRRF	1.701,20
-----	------	--------	------	------	----------	------	------	------	----------

VALORES DO PRESTADOR		INFORMAÇÕES DA OPERAÇÃO		CÁLCULO DO ISS	
Valor dos Serviços	113.413,88	Natureza da Operação		Valor dos Serviços	113.413,88
(-) Desconto Incondicionado	0,00	Tributada Fora do Município		(-) Dedução permitida em lei	79.389,71
(-) Desconto condicionado	0,00	Regime Especial de Tributação		(-) Desconto Incondicionado	0,00
(-) Retenções Federais	5.443,85	0-Nenhum		Base de Cálculo	34.024,17
Outras Retenções	0,00	Código de Validação/Link		(X) Alíquota do ISS	5,0000%
(-) ISS Retido	1.701,21	y9vk2p4noqlsu75zt8axiwhbfjm		ISS a Reter	(X)Sim () Não
(=) Valor Líquido	106.268,82	http://www.acarau.ce.gov.br/		(=) Valor do ISS	1.701,21

INFORMAÇÕES ADICIONAIS

OUTRAS INFORMAÇÕES

Impressa em: 29/04/24 08:14
LIQUIDANTE
 TESTO α(s) Serviços(s) Constante
 esta Nota Fiscal
 Data 03/05/2024
Cyrela Carmine Rodrigues
 Portaria Nº 02/24 02/24

Hora da emissão: 08:14:39

RECIBO

VALOR R\$ - 113.413,88

RECEBEMOS DA CÂMARA MUNICIPAL DE PARAIPABA-CE.

AV FLAVIO GRANJEIRO, 27A, CENTRO, 62685000, PARAIPABA-CE

REFERENTE A 8 MEDIÇÃO DO SERVIÇO EXECUÇÃO DE SERVIÇOS DE ENGENHEIRO PARA CONSTRUÇÃO DA NOVA SEDE DA CÂMARA MUNICIPAL DE PARAIPABA CEARÁ, CONFORME O CONTRATO Nº 2023.21.08.001.

A IMPORTÂNCIA DE (CENTO E TREZE MIL, QUATROCENTOS E TREZE REAIS E OITENTA E OITO CENTAVOS).

REFERENTE Á NOTA FISCAL DE Nº 0000001458

ACARAÚ-CE, _____ DE _____ DE 2024.

Romulo Vitoriano Farias

MV & R LOCAÇÃO E CONSTRUÇÃO-EIRELI

CNPJ: 19.732.774/0001-35

ROMULO VITORIANO FARIAS

CPF - 974.400.193-34

SOCIO-ADMINISTRADOR



Anotação de Responsabilidade Técnica - ART
Lei nº 6.496, de 7 de dezembro de 1977

CREA-CE

ART OBRA / SERVIÇO
Nº CE20231304537

Conselho Regional de Engenharia e Agronomia do Ceará

SUBSTITUIÇÃO à
CE20231283321

1. Responsável Técnico

SIVANILDO FRAGOSO VIEIRA

Título profissional: ENGENHEIRO CIVIL

RNP: 0601423291

Registro: 12957D CE

Empresa contratada: MV & R LOCAÇÃO E CONSTRUÇÃO LTDA EPP

Registro : 0000440949-CE

2. Dados do Contrato

Contratante: CÂMARA MUNICIPAL DE PARAIPABA

AVENIDA FLÁVIO GRANJEIRO

Complemento:

Cidade: PARAIPABA

Bairro: CENTRO

UF: CE

CPF/CNPJ: 35.076.017/0001-07

Nº: 27A

CEP: 62685000

Contrato: 2023.21.08.001

Celebrado em: 21/08/2023

Valor: R\$ 1.550.699,10

Tipo de contratante: Pessoa Jurídica de Direito Público

Ação Institucional: NENHUMA - NÃO OPTANTE

3. Dados da Obra/Serviço

AVENIDA DOMINGOS BARROSO

Complemento:

Cidade: PARAIPABA

Data de Início: 21/08/2023

Finalidade:

Proprietário: CÂMARA MUNICIPAL DE PARAIPABA

Nº: S/N

Bairro: MONTE ALVERNE

UF: CE

CEP: 62685000

Previsão de término: 16/06/2024

Coordenadas Geográficas: -29.564303, -52.334562

Código: Não Especificado

CPF/CNPJ: 35.076.017/0001-07

4. Atividade Técnica

	Quantidade	Unidade
16 - Execução		
49 - Execução de obra > CONSTRUÇÃO CIVIL > INSTALAÇÕES HIDROSSANITÁRIAS > #1.4.2 - DE SISTEMA DE REDES DE ÁGUAS PLUVIAIS	1,00	un
49 - Execução de obra > ESTRUTURAS > ESTRUTURAS DE CONCRETO E ARGAMASSA ARMADA > #2.1.1 - DE ESTRUTURA DE CONCRETO ARMADO	1,00	un
49 - Execução de obra > ELETROTÉCNICA > INSTALAÇÕES ELÉTRICAS > DE INSTALAÇÕES ELÉTRICAS EM BAIXA TENSÃO > #11.10.1.2 - PARA FINS COMERCIAIS	1,00	un
49 - Execução de obra > CONSTRUÇÃO CIVIL > EDIFICAÇÕES > DE EDIFICAÇÃO > #1.1.1.1 - DE ALVENARIA	1,00	un
49 - Execução de obra > CONSTRUÇÃO CIVIL > INSTALAÇÕES HIDROSSANITÁRIAS > #1.4.3 - DE INSTALAÇÃO DE SISTEMA DE ESGOTO SANITÁRIO	1,00	un

Após a conclusão das atividades técnicas o profissional deve proceder a baixa desta ART

5. Observações

EXECUÇÃO DE SERVIÇOS DE ENGENHARIA PARA CONSTRUÇÃO DA NOVA SEDE DA CÂMARA MUNICIPAL DE PARAIPABA/CE.

6. Declarações

- Declaro que estou cumprindo as regras de acessibilidade previstas nas normas técnicas da ABNT, na legislação específica e no decreto n. 5296/2004.

7. Entidade de Classe

NENHUMA - NÃO OPTANTE

8. Assinaturas

Declaro serem verdadeiras as informações acima

Local _____ de _____ de _____
data

SIVANILDO FRAGOSO VIEIRA - CPF: 309.790.723-87

CÂMARA MUNICIPAL DE PARAIPABA - CNPJ: 35.076.017/0001-07

9. Informações

* A ART é válida somente quando quitada, mediante apresentação do comprovante do pagamento ou conferência no site do Crea.

* O comprovante de pagamento deverá ser apresentado para comprovação de quitação

A autenticidade desta ART pode ser verificada em: <https://crea-ce.sitac.com.br/publico/>, com a chave: ZDD00
Impresso em: 30/10/2023 às 16:05:02 por: , ip: 170.82.31.87

www.creace.org.br

Tel (85) 3453-5800

faleconosco@creace.org.br

Fax: (85) 3453-5804

CREA-CE
Conselho Regional de Engenharia e Agronomia do Ceará





Anotação de Responsabilidade Técnica - ART
Lei nº 6.496, de 7 de dezembro de 1977

CREA-CE

ART OBRA / SERVIÇO
Nº CE20231304537

Conselho Regional de Engenharia e Agronomia do Ceará

SUBSTITUIÇÃO à
CE20231283321

10. Valor

Valor da ART: **R\$ 96,62**

Registrada em: **30/10/2023**

Valor pago: **R\$ 96,62**

Nosso Número: **8216519113**

A autenticidade desta ART pode ser verificada em: <https://crea-ce.sitac.com.br/publico/>, com a chave ZDDDD
Impresso em: 30/10/2023 às 16:05:02 por: , ip: 170.82.31.87

www.crea-ce.org.br
Tel: (85) 3453-5800

faleconosco@crea-ce.org.br
Fax: (85) 3453-5804





CADASTRO NACIONAL DE OBRAS - CNO



COMPROVANTE DE INSCRIÇÃO DE OBRA

Receita Federal

Informações da obra

Número de inscrição da obra 90.016.43487/70				
Nome da obra C M PARAIPABA- EXECUÇÃO DE SERV. DE ENG. PARA CONSTRUÇÃO DA NOVA SEDE DA CMAMA MUNICIPAL DE PARAIBAP				
Data do cadastramento 25/09/2023 15:28	Origem do cadastramento e-CAC			
Tipo Zona Zona Urbana	ART	RRT	CIB	Cadastro Imobiliário 000000000
Data do início da obra 21/08/2023	CNAE 4120400 Construção de edifícios 4391600 Obras de fundações 4399103 Obras de alvenaria			

Situação da obra

Situação Ativa	Data 21/08/2023
--------------------------	---------------------------

Endereço

País BRASIL	Município PARAIPABA	UF CE	CEP 62.685-000
Bairro CENTRO	Logradouro AVENIDA FLAVIO GRANJEIRO	Número 27A	
Observações			

Responsável

Nome MV & R LOCACAO E CONSTRUCAO LTDA	CPF/CNPJ 19.732.774/0001-35	Vínculo Construtora
Data de início da responsabilidade 21/08/2023	Data de término da responsabilidade	

Contratantes

CPF/CNPJ	Nome
35.076.017/0001-07	MUNICIPIO DE PARAIPABA - CAMARA MUNICIPAL

Obra por Contrato

Unidade de Medida Outra	Medida 1,00	Número do Contrato 2023.21.08.0001	Valor do Contrato R\$ 1.550.699,10
-----------------------------------	-----------------------	--	--

CPF/CNPJ do Empregador 19.732.774		Nome/Razão Social do Empregador MV R LOCAÇÃO E CONSTRUÇÃO LTDA	
Núm. de Pág. 1	Identificador 0124032500949124-7	Tag 19732774 03/2024 MENSAL	Pagar este documento até 19/04/2024 às 21:59:59 (Brasília)
Observações			Valor a recolher 1.438,10

Composição do Documento

Competência	Quantidade Trabalhadores	FGTS Mensal	FGTS Rescisório	Indenização Compensatória	Encargos FGTS	Total
03/2024	12	1.438,10	0,00	0,00	0,00	1.438,10
Total Geral:		1.438,10	0,00	0,00	0,00	1.438,10

Data de geração da Guia: 25/03/2024 às 11:59:15 - Página 1/1

O detalhamento da guia pode ser consultado através do endereço <https://fgtsdigital.sistema.gov.br>



SISBB - SISTEMA DE INFORMACOES BANCO DO BRASIL
15/04/2024 - AUTOATENDIMENTO - 13.20.21
1010301010 0001

Comprovante Pix

CLIENTE: MV R L CONSTRUCAO EIRELI
AGENCIA: 1010-3 CONTA: 31.586-9

=====

PAGAMENTO VIA QR CODE

ID: E0000000020240415162009362893377
CNPJ DO PAGADOR: 19.732.774/0001-35
VALOR: 1.438,10
DATA: 15/04/2024 - 13:20:15
COD PRODUTO: b7e11cb3bd59421989f4bf844ef06f57
DEVEDOR: MV R LOCACAO E CONSTRUCAO LTDA
CNPJ DO DEVEDOR: 19.***.***/*-35

PAGO PARA: Cef Matriz
CNPJ: 360.305/0001-04
INSTITUICAO: 00360305 CAIXA ECONOMICA FEDERAL

Esta transação pode ser tarifada em até 0,99%,
com valor máximo de R\$ 10,00.

Notificacao enviada em: 15/04/2024 - 13:20:16

=====

DOCUMENTO: 041513
AUTENTICACAO SISBB: 3.B28.B77.5A1.4F2.055

Central de Atendimento BB
4004 0001
Consultas, informacoes e servicos transacionais.

SAC BB
0800 729 0722
Informacoes, reclamacoes, cancelamento de produ-
tos e servicos.

Ouvidoria
0800 729 5678
Reclamacoes nao solucionadas nos canais
habituais agencia, SAC e Demais canais de
atendimento.

Atendimento a deficientes auditivos ou fala
0800 729 0088
Informacoes, reclamacoes, cancelamento de cartao
e outros produtos e servicos de Ouvidoria.

[Voltar](#)[Imprimir](#)

Certificado de Regularidade do FGTS - CRF

Inscrição: 19.732.774/0001-35
Razão Social: MV R LOCACAO E CONSTRUCAO LTDA
Endereço: RUA DO LIONS 1330 / MONGUBAS / ACARAU / CE / 62580-000

A Caixa Econômica Federal, no uso da atribuição que lhe confere o Art. 7, da Lei 8.036, de 11 de maio de 1990, certifica que, nesta data, a empresa acima identificada encontra-se em situação regular perante o Fundo de Garantia do Tempo de Serviço - FGTS.

O presente Certificado não servirá de prova contra cobrança de quaisquer débitos referentes a contribuições e/ou encargos devidos, decorrentes das obrigações com o FGTS.

Validade: 16/04/2024 a 15/05/2024

Certificação Número: 2024041604531557852702

Informação obtida em 23/04/2024 14:18:05

A utilização deste Certificado para os fins previstos em Lei esta condicionada a verificação de autenticidade no site da Caixa:
www.caixa.gov.br



MINISTÉRIO DA FAZENDA
Secretaria da Receita Federal do Brasil
Procuradoria-Geral da Fazenda Nacional

**CERTIDÃO POSITIVA COM EFEITOS DE NEGATIVA DE DÉBITOS RELATIVOS AOS TRIBUTOS
FEDERAIS E À DÍVIDA ATIVA DA UNIÃO**

Nome: MV & R LOCACAO E CONSTRUCAO LTDA
CNPJ: 19.732.774/0001-35

Ressalvado o direito de a Fazenda Nacional cobrar e inscrever quaisquer dívidas de responsabilidade do sujeito passivo acima identificado que vierem a ser apuradas, é certificado que:

1. não constam pendências relativas aos débitos administrados pela Secretaria da Receita Federal do Brasil (RFB); e
2. constam nos sistemas da Procuradoria-Geral da Fazenda Nacional (PGFN) débitos inscritos em Dívida Ativa da União (DAU) com exigibilidade suspensa nos termos do art. 151 da Lei nº 5.172, de 25 de outubro de 1966 - Código Tributário Nacional (CTN), ou garantidos mediante bens ou direitos, ou com embargos da Fazenda Pública em processos de execução fiscal, ou objeto de decisão judicial que determina sua desconsideração para fins de certificação da regularidade fiscal.

Conforme disposto nos arts. 205 e 206 do CTN, este documento tem os mesmos efeitos da certidão negativa.

Esta certidão é válida para o estabelecimento matriz e suas filiais e, no caso de ente federativo, para todos os órgãos e fundos públicos da administração direta a ele vinculados. Refere-se à situação do sujeito passivo no âmbito da RFB e da PGFN e abrange inclusive as contribuições sociais previstas nas alíneas 'a' a 'd' do parágrafo único do art. 11 da Lei nº 8.212, de 24 de julho de 1991.

A aceitação desta certidão está condicionada à verificação de sua autenticidade na Internet, nos endereços <<http://rfb.gov.br>> ou <<http://www.pgfn.gov.br>>.

Certidão emitida gratuitamente com base na Portaria Conjunta RFB/PGFN nº 1.751, de 2/10/2014.
Emitida às 16:02:13 do dia 17/12/2023 <hora e data de Brasília>.
Válida até 14/06/2024.

Código de controle da certidão: **B0CB.DC5E.5260.19C0**
Qualquer rasura ou emenda invalidará este documento.



**GOVERNO DO
ESTADO DO CEARÁ
Procuradoria Geral do Estado**

Certidão Negativa de Débitos Estaduais
202403951344

Emitida para os efeitos da Instrução Normativa N° 13 de 02/03/2001

IDENTIFICAÇÃO DO(A) REQUERENTE
Inscrição Estadual: 071498788
CNPJ / CPF: 19732774000135
RAZÃO SOCIAL: MV e R LOCACAO E CONSTRUCAO LTDA - EPP

Ressalvado o direito da Fazenda Estadual de inscrever e cobrar as dívidas que venham a ser apuradas, certifico, para fins de direito, que revendo os registros do Cadastro de Inadimplentes da Fazenda Pública Estadual - CADINE, verificou-se nada existir em nome do(a) requerente acima identificado(a) até a presente data e horário, e, para constar, foi emitida esta certidão.

EMITIDA VIA INTERNET EM 26/03/2024 ÀS 14:56:53
VÁLIDA ATÉ 25/05/2024

A autenticidade deste documento deverá ser comprovada via Internet, no endereço
www.sefaz.ce.gov.br



PREFEITURA MUNICIPAL DE ACARAU
SECRETARIA DE ADMINISTRAÇÃO E FINANÇAS
CERTIDÃO NEGATIVA DE DÉBITOS MUNICIPAIS



Nº 0000000192

Razão Social

MV & R LOCAÇÃO E CONSTRUÇÃO LTDA

INSCRIÇÃO ECONÔMICA Documento

00000020787

C.N.P.J.: 19732774000135

Bairro

MONGUBAS

CEP

62580000

Localizado R DO LIONS, 1330 - - ACARAU-CE

DADOS DO CONTRIBUINTE OU RESPONSÁVEL

Inscrição Contribuinte / Nome

20787 - MV & R LOCAÇÃO E CONSTRUÇÃO LTDA

Endereço

R DO LIONS, 1330

MONGUBAS ACARAU-CE CEP: 62580000

Documento

C.N.P.J.: 19.732.774/0001-35

No. Requerimento

0000000192/2024

Natureza jurídica

Pessoa Jurídica

CERTIDÃO

Certificamos, para os devidos fins, que foram revisados os registros constantes do Cadastro Econômico desta empresa Fiscal e Dívida Ativa do Município, até o presente exercício fiscal, relativo à Inscrição Mobiliária acima especificada, e constatou-se não haver pendência ou dívida vinculada a Empresa acima.

A Secretária de Finanças se reserva no direito de inscrever e cobrar as dívidas que posteriormente venham a ser apuradas.

A aceitação desta certidão está condicionada à verificação de sua autenticidade na internet, nos seguinte endereço:

<http://www.acarau.ce.gov.br/> Menu : Serviços - Governo Eletrônico

ACARAU-CE, 01 DE ABRIL DE 2024

Esta certidão é válida por 090 dias contados da data de emissão

VALIDA ATÉ: 29/06/2024

COD. VALIDAÇÃO 0000000192



PREFEITURA MUNICIPAL DE ACARAÚ
SECRETARIA DE ADMINISTRAÇÃO E FINANÇAS



VALIDAÇÃO DE CERTIDÃO

Nº: 2024 / 0000000192

DOCUMENTO: C.N.P.J.: 19.732.774/0001-35

DATA DE EMISSÃO: 01/04/2024

Esta CERTIDÃO NEGATIVA DE DÉBITOS MUNICIPAIS foi emitida pelo Sistema SEFIN Online sendo válida até 29/06/24
ACARAU-CE, 01 DE ABRIL DE 2024

CERTIDÃO VALIDADA VIA INTERNET

em 01/04/24 às 08:53:10

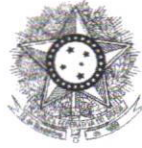

PODER JUDICIÁRIO
JUSTIÇA DO TRABALHO

CERTIDÃO NEGATIVA DE DÉBITOS TRABALHISTAS

Nome: MV & R LOCACAO E CONSTRUCAO LTDA (MATRIZ E FILIAIS)

CNPJ: 19.732.774/0001-35

Certidão n°: 13786091/2024

Expedição: 29/02/2024, às 13:43:41

Validade: 27/08/2024 - 180 (cento e oitenta) dias, contados da data de sua expedição.

Certifica-se que **MV & R LOCACAO E CONSTRUCAO LTDA (MATRIZ E FILIAIS)**, inscrito(a) no CNPJ sob o n° **19.732.774/0001-35**, **NÃO CONSTA** como inadimplente no Banco Nacional de Devedores Trabalhistas.

Certidão emitida com base nos arts. 642-A e 883-A da Consolidação das Leis do Trabalho, acrescentados pelas Leis ns.º 12.440/2011 e 13.467/2017, e no Ato 01/2022 da CGJT, de 21 de janeiro de 2022. Os dados constantes desta Certidão são de responsabilidade dos Tribunais do Trabalho.

No caso de pessoa jurídica, a Certidão atesta a empresa em relação a todos os seus estabelecimentos, agências ou filiais.

A aceitação desta certidão condiciona-se à verificação de sua autenticidade no portal do Tribunal Superior do Trabalho na Internet (<http://www.tst.jus.br>).

Certidão emitida gratuitamente.

INFORMAÇÃO IMPORTANTE

Do Banco Nacional de Devedores Trabalhistas constam os dados necessários à identificação das pessoas naturais e jurídicas inadimplentes perante a Justiça do Trabalho quanto às obrigações estabelecidas em sentença condenatória transitada em julgado ou em acordos judiciais trabalhistas, inclusive no concernente aos recolhimentos previdenciários, a honorários, a custas, a emolumentos ou a recolhimentos determinados em lei; ou decorrentes de execução de acordos firmados perante o Ministério Público do Trabalho, Comissão de Conciliação Prévia ou demais títulos que, por disposição legal, contiver força executiva.

CONTRATADA: M&R LOCAÇÃO E CONSTRUÇÃO LTDA
 CNPJ: 19.732.774/0001-35
 CÂMARA MUNICIPAL DE PARAPABA
 OBRA: CONSTRUÇÃO DA CÂMARA MUNICIPAL DE PARAPABA
 LOCAL: PARAPABA - CEARÁ

CONTRATO Nº:
2023.21.08.001
 TP Nº:
001.2023/TP

BOLETIM DE MEDIÇÃO
 MEDIÇÃO Nº 8
 PERÍODO: 27/03/2024 A 25/04/2024
 QUANTIDADE REALIZADA
 NO PERÍODO

RESUMO DOS VALORES R\$

ORÇAMENTO:	R\$	1.530.689,10
MEDIÇÃO ANTERIOR:	R\$	937.657,54
MEDIÇÃO ACUMULADA:	R\$	1.051.071,43
SALDO MEDIÇÃO:	R\$	499.627,68
MEDIÇÃO ATUAL:	R\$	113.413,88

COD.	DISCRIMINAÇÃO	UND	QTD	ORÇAMENTO VENCEDOR		PERÍODO ANTERIOR	TOTAL	SALDO	%	VALOR EM REAIS			SALDO	%
				P. UNIT SEM BDI	P. TOTAL SEM BDI					PERÍODO ANTERIOR	TOTAL	SALDO		
1.00	SERVIÇOS PRELIMINARES	M2	7,50	R\$ 351,77	R\$ 2.638,28	7,50	7,50	-	0,0%	R\$ 3.484,60	R\$ 63.183,94	R\$ 66.668,55	R\$ 15.389,95	100,00%
C4541	PLACA PADRAO DE OBRA, TIPO BANNER	M2	100,00	R\$ 476,69	R\$ 47.669,00	60,47	67,78	32,22	0,0%	-	-	-	-	100,00%
COMP 01	ADMINISTRAÇÃO DA OBRA	%	518,73	R\$ 6,30	R\$ 3.288,00	518,73	518,73	32,22	0,0%	3.484,60	28.825,44	32.310,05	15.358,95	67,78%
C1630	LOCAÇÃO DA OBRA - EXECUÇÃO DE GABARITO	M2	18,00	R\$ 119,16	R\$ 2.144,88	18,00	18,00	-	0,0%	-	3.288,00	3.288,00	-	100,00%
CO369	BARRAÇÃO ABERTO	M2	24,00	R\$ 851,98	R\$ 20.447,52	24,00	24,00	-	0,0%	-	20.447,52	20.447,52	-	100,00%
CO002	ARRIGO PROVISÓRIO C/1 PAVIMENTO P/ALCANTARADO E DEPOSITO	M2	1,00	R\$ 1.249,33	R\$ 1.249,33	1,00	1,00	-	0,0%	-	1.249,33	1.249,33	-	100,00%
C2850	INSTALAÇÕES PROVISÓRIAS DE LUZ, FORÇA, TELEFONE E LÓGICA	UN	1,00	R\$ 2.735,48	R\$ 2.735,48	1,00	1,00	-	0,0%	-	2.735,48	2.735,48	-	100,00%
C1622	LIGAÇÃO PROVISÓRIA DE ÁGUA E SANITÁRIO	UN	1,00	R\$ 213,07	R\$ 1.875,02	8,80	8,80	-	0,0%	-	1.875,02	1.875,02	-	100,00%
C2946	SANITÁRIOS E CHUVEIROS	M2	8,80	R\$ 213,07	R\$ 1.875,02	8,80	8,80	-	0,0%	-	1.875,02	1.875,02	-	100,00%
2.00	MOVIMENTO DE TERRA	M3	191,59	R\$ 75,79	R\$ 14.520,61	191,59	191,59	-	0,0%	-	14.520,61	14.520,61	-	100,00%
C1255	ESCAVAÇÃO MANUAL C/ APL. FUNDO P/ CAIXA EM ALVENARIA	M3	414,98	R\$ 91,79	R\$ 38.091,01	414,98	414,98	-	0,0%	-	38.091,01	38.091,01	-	100,00%
CO330	ATERRO C/COMPACTAÇÃO MANUAL S/CONTROLE, MAT. C/AQUISIÇÃO	M3	125,40	R\$ 27,83	R\$ 3.489,88	125,40	125,40	-	0,0%	-	3.489,88	3.489,88	-	100,00%
C2921	REALTERRO C/COMPACTAÇÃO MANUAL S/CONTROLE, MATERIAL DA VALA	M3	66,19	R\$ 18,84	R\$ 1.247,02	66,19	66,19	-	0,0%	-	1.247,02	1.247,02	-	100,00%
CO707	CARGA MANUAL DE TERRA EM CAMINHÃO BASCULANTE	M3	66,19	R\$ 23,44	R\$ 1.551,49	66,19	66,19	-	0,0%	-	1.551,49	1.551,49	-	100,00%
C2533	TRANSPORTE DE MATERIAL, EXCETO ROCHA EM CAMINHÃO ATÉ 5 KM	M3	66,19	R\$ 23,44	R\$ 1.551,49	66,19	66,19	-	0,0%	-	1.551,49	1.551,49	-	100,00%
3.00	FUNDAÇÕES / ESTRUTURAS / PAREDES E PAINES	M3	1,62	R\$ 532,69	R\$ 862,96	1,62	1,62	-	0,0%	-	862,96	862,96	-	100,00%
C1609	LASTRO DE CONCRETO INCLUIUNDO PREPARO E LANCAMENTO	M3	40,69	R\$ 622,47	R\$ 25.328,30	40,69	40,69	-	0,0%	-	25.328,30	25.328,30	-	100,00%
C4592	ALVENARIA DE EMBASAMENTO EM TIPOLO CERÂMICO FURADO C/ ARGAMASSA CIMENTO E AREA 1'4	M3	241,59	R\$ 30,36	R\$ 7.334,67	241,59	241,59	-	0,0%	-	7.334,67	7.334,67	-	100,00%
C2843	IMPERMEABILIZAÇÃO C/ EMULSAO ASFALTICA CONSUNO 2KG/M²	M2	330,98	R\$ 16,65	R\$ 38.608,82	330,98	330,98	-	0,0%	-	38.608,82	38.608,82	-	100,00%
C1405	FORMA PLANA CHAPA COMPENSADA RESINADA, ESP = 12MM UTIL. 3 X	M2	610,23	R\$ 100,41	R\$ 61.273,19	610,23	610,23	-	0,0%	-	61.273,19	61.273,19	-	100,00%
C3991	FORMA PLANA CHAPA COMPENSADA PLASTIFICADA, ESP = 18MM UTIL. 5X	M2	2.681,00	R\$ 14,72	R\$ 39.464,32	2.681,00	2.681,00	-	0,0%	-	39.464,32	39.464,32	-	100,00%
CO215	ARMADURA CA-50A GROSSA D= 12,5 A 25,0MM	KG	2.185,10	R\$ 13,82	R\$ 30.198,08	2.185,10	2.185,10	-	0,0%	-	30.198,08	30.198,08	-	100,00%
CO216	ARMADURA CA-50A MEDIA D= 6,3 A 10,0MM	KG	927,60	R\$ 12,08	R\$ 11.205,41	927,60	927,60	-	0,0%	-	11.205,41	11.205,41	-	100,00%
CO217	ARMADURA CA-80 FINA D=3,40 A 6,40MM	KG	518,73	R\$ 9,48	R\$ 4.917,56	518,73	518,73	-	0,0%	-	4.917,56	4.917,56	-	100,00%
CA071	ARMADURA EM TELA SOLDADAVEL Q-92	M2	61,96	R\$ 446,80	R\$ 27.689,92	61,96	61,96	-	0,0%	-	27.689,92	27.689,92	-	100,00%
CO844	CONCRETO P/MBR., FCK 30 MPa COM AGREGADO ADOURIDO	M3	25,52	R\$ 142,47	R\$ 3.635,83	25,52	25,52	-	0,0%	-	3.635,83	3.635,83	-	100,00%
C1604	LANÇAMENTO E APLICAÇÃO DE CONCRETO S/ ELEVAÇÃO	M3	36,44	R\$ 241,59	R\$ 8.803,54	36,44	36,44	-	0,0%	-	8.803,54	8.803,54	-	100,00%
C1603	LANÇAMENTO E APLICAÇÃO DE CONCRETO C/ ELEVAÇÃO	M3	518,73	R\$ 139,48	R\$ 72.352,46	518,73	518,73	-	0,0%	-	72.352,46	72.352,46	-	100,00%
C4458	LAJE PRÉ-FABRICADA TRELICADA P/ FÓRRO - VÃO ACIMA DE 4,81 M	M2	1.230,40	R\$ 61,12	R\$ 75.202,05	1.230,40	1.230,40	-	0,0%	-	75.202,05	75.202,05	-	100,00%
CO073	ALVENARIA DE TIPOLO CERÂMICO FURADO (9X19X19)CM C/ARGAMASSA MISTA DE CAL HIDRATADA ESP.=10CM (1:2:8)	M2	34,09	R\$ 112,27	R\$ 3.827,28	34,09	34,09	-	0,0%	-	3.827,28	3.827,28	-	100,00%
CO773	CHAPIM PRÉ-MOLDADO DE CONCRETO	M2	2,16	R\$ 1.665,43	R\$ 3.597,33	2,16	2,16	-	0,0%	-	3.597,33	3.597,33	-	100,00%
C2666	VERGA RETA DE CONCRETO ARMADO	M3	2,16	R\$ 1.665,43	R\$ 3.597,33	2,16	2,16	-	0,0%	-	3.597,33	3.597,33	-	100,00%
4.00	REVESTIMENTOS PAREDES E TETO	M2	2.460,80	R\$ 6,36	R\$ 15.650,69	2.430,00	2.430,00	30,80	1,3%	R\$ 24.390,68	R\$ 120.011,22	R\$ 144.401,90	R\$ 25.043,78	100,00%
CO776	CHAPISCO C/ ARGAMASSA DE CIMENTO E AREA S/PENEARAR TRAÇO 1:3 ESP.= 5MM P/ PAREDE	M2	115,47	R\$ 39,19	R\$ 4.525,27	115,47	115,47	-	0,0%	-	4.525,27	4.525,27	-	100,00%
C3028	EMBOÇO C/ ARGAMASSA DE CIMENTO E AREIA PENEIRADA, TRAÇO 1:4	M2	2.345,33	R\$ 43,21	R\$ 101.341,71	2.315,00	2.315,00	30,33	1,3%	-	100.031,15	100.031,15	-	100,00%
C3037	REBOCO C/ ARGAMASSA DE CIMENTO E AREIA PENEIRADA, TRAÇO 1:4	M2	115,47	R\$ 130,26	R\$ 15.041,12	-	-	115,47	100,0%	-	-	-	15.041,12	0,00%
C4446	PORCELANATO REFINADO POLIDO C/ ARG. PRÉ-FABRICADA - P/ PAREDE	M2	115,47	R\$ 9,15	R\$ 1.056,55	-	-	115,47	100,0%	-	-	-	1.056,55	0,00%
C1427	REJUNTAMENTO C/ ARG. PRÉ-FABRICADA, JUNTA ENTRE 2MM E 6MM EM CERÂMICA, ACIMA DE 30X30 CM (900 CM²) E PORCELANATOS (PAREDE/PISO)	M2	518,73	R\$ 12,63	R\$ 6.551,56	-	-	-	0,0%	-	-	-	-	100,00%
CO778	CHAPISCO C/ ARGAMASSA DE CIMENTO E AREA S/PENEARAR TRAÇO 1:3 ESP.= 5MM P/ TETO	M2	518,73	R\$ 12,63	R\$ 6.551,56	518,73	518,73	-	0,0%	-	6.551,56	6.551,56	-	100,00%

M

S

CONTRATADA: M&R LOCAÇÃO E CONSTRUÇÃO LTDA

CNPJ: 19.732.774/0001-35
 CAMARA MUNICIPAL DE PARAIPABA
 OBRA: CONSTRUÇÃO DA CAMARA MUNICIPAL DE PARAIPABA
 LOCAL: PARAIPABA - CEARÁ

BOLETIM DE MEDIÇÃO

CONTRATO Nº:
2023.21.08.001

TP Nº:
001.2023/TP

MEDIÇÃO Nº 8

PERIODO: 27/03/2024 A 25/04/2024

RESUMO DOS VALORES R\$

ORÇAMENTO:	R\$	1.550.699,10
MEDIÇÃO ANTERIOR:	R\$	937.657,54
MEDIÇÃO ACUMULADA:	R\$	1.051.071,43
SALDO MEDIÇÃO:	R\$	499.627,68
MEDIÇÃO ATUAL:	R\$	113.413,88

COD.	DISCRIMINAÇÃO	UNID	QTD	ORÇAMENTO VENCEDOR		PERIODO ANTERIOR	TOTAL	SALDO	%	VALOR EM REAIS			SALDO	%
				P. UNIT SEM BDI	P. TOTAL SEM BDI					PERIODO ANTERIOR	TOTAL	SALDO		
C3035	REBOCO C/ ARGAMASSA DE CIMENTO E AREIA S/ PENETRAR TPAÇO 16; ESP=20 MM P/ TETO	M2	518,73	34,39	R\$ 17.839,12	518,73	-	518,73	0,0%	17.839,12	-	17.839,12	-	100,00%
C3970	FORRO DE GESSO CONVENCIONAL (60X60)CM COM TIPO E ARAME GALVANIZADO ENCAIXADO - FORNECIMENTO E MONTAGEM	M2	213,86	29,03	R\$ 6.208,36	-	-	213,86	100,0%	-	-	6.208,36	-	0,00%
C4294	LANÇA DE GESSO P/ FORRO CONVENCIONAL - FORNECIMENTO E MONTAGEM	M	84,80	14,52	R\$ 1.231,30	-	-	84,80	100,0%	-	-	1.231,30	-	0,00%
5.00	ESQUADRIAS E VIDROS				R\$ 57.383,82							R\$ 57.383,82		
C4425	PORTA TIPO PARANA (0,70 X 2,10 M), C/ FERRAGENS	UN	4,00	318,23	R\$ 1.272,92	-	-	4,00	100,0%	-	-	1.272,92	-	0,00%
C4428	PORTA TIPO PARANA (0,80 X 2,10 M), COMPLETA	UN	16,00	765,58	R\$ 12.249,28	-	-	16,00	100,0%	-	-	12.249,28	-	0,00%
C1994	PORTA TIPO PARANA (S/ACCESSÓRIOS)	M2	3,78	121,46	R\$ 459,12	-	-	3,78	100,0%	-	-	459,12	-	0,00%
C4513	JANELA EM ALUMÍNIO ANODIZADO NATURAL/FOSCO, DE CORRER, SEM BANDEROLA E/OU PETTORIL, SEM VIDRO - FORNECIMENTO E MONTAGEM	M2	16,00	233,51	R\$ 3.736,16	-	-	16,00	100,0%	-	-	3.736,16	-	0,00%
C4514	PORTA EM ALUMÍNIO ANODIZADO NATURAL/FOSCO, DE CORRER, SEM BANDEROLA E/OU PETTORIL, SEM VIDRO - FORNECIMENTO E MONTAGEM	M2	3,68	302,71	R\$ 1.113,97	-	-	3,68	100,0%	-	-	1.113,97	-	0,00%
C2674	VIDRO COMUM FINE EM CAIXILHOS C/ MASSA E=5MM, COLOCADO	M2	19,68	210,75	R\$ 4.147,56	-	-	19,68	100,0%	-	-	4.147,56	-	0,00%
C4951	VIDRO TEMPERADO INCOLOR C/ MASSA E=10MM, COLOCADO	M2	12,00	350,01	R\$ 4.200,12	-	-	12,00	100,0%	-	-	4.200,12	-	0,00%
C1954	PORTA 2 FOLHAS C/ BANDEIRA E FIXO 2 FLS. DE VIDRO TEMPERADO E=10MM (3,60X2,90M)	CJ	1,00	6.700,96	R\$ 6.700,96	-	-	1,00	100,0%	-	-	6.700,96	-	0,00%
C1956	PORTA C/ BANDEIRA DE VIDRO TEMPERADO E=10MM C/ MOILA (0,90X2,90M)	CJ	2,00	2.192,60	R\$ 4.385,20	-	-	2,00	100,0%	-	-	4.385,20	-	0,00%
C1971	PORTA DE VIDRO TEMPERADO 2 FOLHAS (1,80X2,10M) E=10MM, COM CERCAGRADIL NYLOR H=2,03M, MALHA 5 X 20CM - FIO 5,00MM, COM FIXADORES DE POLIAMIDA EM POSTE 40 X 80 MM CHUMBADOS EM BASE DE CONCRETO (EXCLUSIVE ESTA), REVESTIDOS EM PÓLESTER POR PROCESSO DE PINTURA ELETROSTÁTICA (GRADIL E POSTE), NAS CORES VERDE OU BRANCA - FORNECIMENTO E INSTALAÇÃO	CJ	2,00	3.517,86	R\$ 7.035,72	-	-	2,00	100,0%	-	-	7.035,72	-	0,00%
C4726	PORTA DESLIZANTE NYLOR, COMPOSTO DE QUADRO, PAINÉIS E ACESSÓRIOS COM PINTURA ELETROSTÁTICA COM TINTA PÓLESTER, NAS CORES VERDE OU BRANCA, COM POSTE EM AÇO REVESTIDO, COR VERDE OU BRANCA - FORNECIMENTO E MONTAGEM	M2	7,29	472,27	R\$ 3.442,85	-	-	7,29	100,0%	-	-	3.442,85	-	0,00%
C4422	ALIZAR DE MADEIRA L=5 CM (1 FACE)	CJ	4,00	38,00	R\$ 152,00	-	-	4,00	100,0%	-	-	152,00	-	0,00%
C1144	DOBRADEIRA C/ OMOADA 3" X 2 1/2"	UN	6,00	29,62	R\$ 177,72	-	-	6,00	100,0%	-	-	177,72	-	0,00%
C1361	FECHADURA COMPLETA PARA PORTA INTERNA	UN	2,00	123,77	R\$ 247,54	-	-	2,00	100,0%	-	-	247,54	-	0,00%
C4421	FORRAMENTO DE MADEIRA L=15 CM	CJ	2,00	357,03	R\$ 714,06	-	-	2,00	100,0%	-	-	714,06	-	0,00%
6.00	COBERTURA				R\$ 79.013,25							R\$ 79.013,25		
C4511	ESTRUTURA DE MADEIRA P/ TELHAS ONDULADAS DE FIBROCIMENTO, ALUMÍNIO OU PLÁSTICAS, APOIADA SOBRE PAREDES E/OU LAJES DE FORRO	M2	413,08	61,86	R\$ 25.553,13	413,08	413,08	-	0,0%	25.553,13	-	25.553,13	-	100,00%
C1000	CUMEIRA NORMAL DE FIBROCIMENTO P/ TELHA ONDULADA	M	13,70	33,49	R\$ 458,81	13,70	13,70	-	0,0%	458,81	-	458,81	-	100,00%
C2445	TELHA DE FIBROCIMENTO ONDULADA E=6MM, INCLINAÇÃO 27%	M2	413,08	41,51	R\$ 17.146,95	413,08	413,08	-	0,0%	17.146,95	-	17.146,95	-	100,00%
C2253	RUFO DE FIBROCIMENTO P/ TELHA ONDULADA	M	94,20	48,09	R\$ 4.530,08	94,20	94,20	-	0,0%	4.530,08	-	4.530,08	-	100,00%
C1353	ESTRUTURA METÁLICA TRELICADA EM AÇO, EM MARQUISES	M2	14,70	210,31	R\$ 3.091,56	-	-	14,70	100,0%	-	-	3.091,56	-	0,00%
C2222	REVESTIMENTO METÁLICO TIPO "REVONORON" DUAS CHAPAS	M2	29,40	542,61	R\$ 15.952,73	-	-	29,40	100,0%	-	-	15.952,73	-	0,00%
C1463	IMPERMEABILIZAÇÃO DE CALHA, VIGA-CALHA, JARDINEIRA C/ MANTA ASFÁLTICA AUTO-ADESIVA	M2	132,06	31,30	R\$ 4.133,48	132,06	132,06	-	0,0%	4.133,48	-	4.133,48	-	100,00%
C2057	PROTEÇÃO DE SUPERFÍCIES IMPERMEABILIZADAS	M2	132,06	34,13	R\$ 4.507,21	132,06	132,06	-	0,0%	4.507,21	-	4.507,21	-	100,00%
C1820	LETEIRO - LETRA EM CAIXA DE ZINCO, H=20CM	UN	42,00	86,65	R\$ 3.639,30	-	-	42,00	100,0%	-	-	3.639,30	-	0,00%

Handwritten signature and initials.

CONTRATADA: MVAR LOCAÇÃO E CONSTRUÇÃO LTDA
 CNPJ: 19.732.774/0001-35
 CAMARA MUNICIPAL DE PARAIPABA
 OBRA: CONSTRUÇÃO DA CAMARA MUNICIPAL DE PARAIPABA
 LOCAL: PARAIPABA - CERRA

CONTRATO Nº:
 2023.21.08.001
 TP Nº:
 001.2023/TP

PERÍODO: 27/03/2024 A 25/04/2024
 QUANTIDADE REALIZADA
 NO PERÍODO

RESUMO DOS VALORES R\$
 ORÇAMENTO: R\$ 1.550.699,10
 MEDIÇÃO ANTERIOR: R\$ 937.657,54
 MEDIÇÃO ACUMULADA: R\$ 1.051.071,43
 SALDO MEDIÇÃO: R\$ 499.627,68
 MEDIÇÃO ATUAL: R\$ 113.413,88

COD.	DISCRIMINAÇÃO	UND	QTD	ORÇAMENTO VENCEDOR		PERÍODO ANTERIOR	PERÍODO TOTAL	SALDO	%	VALOR EM REAIS			SALDO	%
				P. UNIT SEM BDI	P. TOTAL SEM BDI					PERÍODO ANTERIOR	PERÍODO ATUAL	TOTAL		
7.00	PISO	M	155,16	22,25	R\$ 3.452,31	-	-	155,16	100,0%	R\$ 58.449,84	R\$ -	R\$ 58.449,84	R\$ 118.810,25	0,00%
C3449	MEIO FIO PRÉ MOLDADO (0,07X) 30X1,00M C/REJUNTAMENTO	M2	577,05	68,46	R\$ 39.504,84	-	577,05	-	0,0%	-	-	39.504,84	-	100,00%
C1698	REGULARIZAÇÃO DE BASE C/ ARGAMASSA CIMENTO E AREIA SI PENERRAR	M2	452,81	24,72	R\$ 11.193,46	-	452,81	-	0,0%	-	-	11.193,46	-	100,00%
C2194	TRACO 15 - ESP= 3CM, CIMPERMEABILIZANTE	M2	423,62	126,64	R\$ 53.223,62	-	423,62	-	100,0%	-	-	53.223,62	-	100,00%
C3002	PORCELANATO RETIFICADO POLIDO C/ ARG. PRÉ-FABRICADA - P/ PISO	M2	65,92	117,59	R\$ 7.751,53	-	65,92	-	0,0%	7.751,53	-	-	-	100,00%
C1920	PISO INDUSTRIAL NATURAL, ESP = 12MM, INCLUS. POLIMENTO (INTERNO)	M2	42,78	126,64	R\$ 5.374,88	-	42,78	-	100,0%	-	-	5.374,88	-	100,00%
C3002	PORCELANATO RETIFICADO POLIDO C/ ARG. PRÉ-FABRICADA - RODAPÉ	M	26,46	76,87	R\$ 2.033,98	-	26,46	-	100,0%	-	-	2.033,98	-	100,00%
C2284	SOLEIRA DE GRANITO L= 15CM	M	26,46	76,87	R\$ 2.033,98	-	26,46	-	100,0%	-	-	2.033,98	-	100,00%
C1427	REJUNTAMENTO C/ ARG. PRÉ-FABRICADA, JUNTA ENTRE 2MM E 6MM EM CERÂMICA, ACIMA DE 30X30 CM (900 CM²) E PORCELANATOS (PAREDE/PISO)	M2	452,81	9,15	R\$ 4.143,21	-	452,81	-	100,0%	-	-	4.143,21	-	100,00%
C4441	PORCELANATO RETIFICADO NATURAL (FOSCO) C/ ARG. CIMENTO E AREIA P/ PISO	M2	29,19	129,33	R\$ 3.775,14	-	29,19	-	100,0%	-	-	3.775,14	-	100,00%
C1865	PEDRA PORTUGUESA 2 CORES	M2	132,49	144,71	R\$ 19.172,63	-	132,49	-	100,0%	-	-	19.172,63	-	100,00%
C2884	LASTRO DE PÓ DE PEDRA	M3	25,74	87,68	R\$ 2.256,88	-	25,74	-	100,0%	-	-	2.256,88	-	100,00%
C3782	PISO PRÉ-MOLDADO ARTICULADO E INTERTRAVADO DE 16 FACES - E = 8,0 CM (35 MPA) P/ TRÁFEGO PESADO	M2	257,40	84,99	R\$ 21.876,43	-	257,40	-	100,0%	-	-	21.876,43	-	100,00%
C4624	PISO PODOTATIL EXTERNO EM PMC ESP. 3CM, ASSENTADO COM ARGAMASSA (FORNECIMENTO E ASSENTAMENTO)	M2	30,88	113,38	R\$ 3.501,17	-	30,88	-	100,0%	-	-	3.501,17	-	100,00%
8.00	INSTALAÇÕES HIDRÁULICAS	UN	10,00	4,43	R\$ 44,30	10,00	10,00	-	0,0%	R\$ 1.731,03	R\$ 20.145,42	R\$ 21.876,44	R\$ 23.130,65	100,00%
C3653	ADAPTADOR PVC P/ REGISTRO 25MM (3/4")	UN	3,00	13,67	R\$ 41,01	3,00	3,00	-	0,0%	-	44,30	44,30	-	100,00%
C0020	ADAPTADOR PVC SOLD. FLANGES LIVRES P/ICX. DIÁGUA 25MM (3/4")	UN	6,00	18,92	R\$ 113,52	6,00	6,00	-	0,0%	-	41,01	41,01	-	100,00%
C0021	ADAPTADOR PVC SOLD. FLANGES LIVRES P/ICX. DIÁGUA 32MM (1")	UN	3,00	34,19	R\$ 102,57	3,00	3,00	-	0,0%	-	113,52	113,52	-	100,00%
C0023	BUCHA REDUÇÃO PVC ROSC. D=1 1/2 X 3/4" (50X25MM)	UN	5,00	11,58	R\$ 57,90	5,00	5,00	-	0,0%	-	102,57	102,57	-	100,00%
C0492	TUBO PVC SOLD. MARRON INCL. CONEXÕES D= 25MM (1")	M	101,78	20,41	R\$ 2.077,33	101,78	101,78	-	0,0%	-	57,90	57,90	-	100,00%
C2626	TUBO PVC SOLD. MARRON INCL. CONEXÕES D= 32MM (1 1/4")	M	9,90	27,45	R\$ 271,76	9,90	9,90	-	0,0%	-	2.077,33	2.077,33	-	100,00%
C2628	TUBO PVC SOLD. MARRON INCL. CONEXÕES D= 50MM (1 1/2")	M	55,15	38,75	R\$ 2.137,06	55,15	55,15	-	0,0%	-	271,76	271,76	-	100,00%
C2595	TUBO PVC BRANCO PIESGOTO D=40MM (1 1/2")	M	19,66	18,99	R\$ 300,99	19,66	19,66	-	0,0%	64,03	2.137,06	2.137,06	-	100,00%
C2596	TUBO PVC BRANCO PIESGOTO D=50MM (1 1/2")	M	15,85	18,99	R\$ 300,99	15,85	15,85	-	0,0%	73,11	227,88	300,99	-	100,00%
C2593	TUBO PVC BRANCO PIESGOTO D=100MM (4")	M	112,00	33,57	R\$ 3.759,84	112,00	112,00	-	0,0%	906,39	2.853,45	3.759,84	-	100,00%
C2800	TUBO PVC BRANCO RIGIDO ESGOTO D=150MM (6")	M	58,63	50,44	R\$ 2.957,30	58,63	58,63	-	0,0%	887,50	2.289,80	2.957,30	-	100,00%
C4822	TERMINAL DE VENTILAÇÃO PVC 50MM	UN	5,00	11,55	R\$ 57,75	5,00	5,00	-	0,0%	-	57,75	57,75	-	100,00%
C2348	TÉ PVC BRANCO C/REDUÇÃO PIESGOTO D=100X75MM (4"X3")	UN	6,00	36,31	R\$ 217,86	6,00	6,00	-	0,0%	-	217,86	217,86	-	100,00%
C1551	JOELHO PVC BRANCO PIESGOTO D=40MM (1 1/2")	UN	15,00	13,38	R\$ 200,70	15,00	15,00	-	0,0%	-	217,86	217,86	-	100,00%
C1552	JOELHO PVC BRANCO PIESGOTO D=60MM (2")	UN	12,00	14,31	R\$ 171,72	12,00	12,00	-	0,0%	-	200,70	200,70	-	100,00%
C1549	JOELHO PVC BRANCO PIESGOTO D=100MM (4")	UN	10,00	28,80	R\$ 288,00	10,00	10,00	-	0,0%	-	171,72	171,72	-	100,00%
C1576	JUNÇÃO SIMPLES DE REDUÇÃO PVC PIESGOTO 100X50MM (4"X2")-CANIS	UN	9,00	39,36	R\$ 354,24	9,00	9,00	-	0,0%	-	288,00	288,00	-	100,00%
C1574	JUNÇÃO SIMPLES C/INSPEÇÃO PVC PIESGOTO D=100MM (4")-CANIS	UN	3,00	41,23	R\$ 123,69	3,00	3,00	-	0,0%	-	354,24	354,24	-	100,00%
C1760	LUIVA SIMPLES PVC BRANCO PIESGOTO 40MM (1 1/2")	UN	10,00	7,47	R\$ 74,70	10,00	10,00	-	0,0%	-	123,69	123,69	-	100,00%
C1761	LUIVA SIMPLES PVC BRANCO PIESGOTO 50MM (1 1/2")	UN	23,00	9,04	R\$ 207,92	23,00	23,00	-	0,0%	-	74,70	74,70	-	100,00%
C1758	LUIVA SIMPLES PVC BRANCO PIESGOTO 100MM (4")	UN	29,00	18,73	R\$ 543,17	29,00	29,00	-	0,0%	-	207,92	207,92	-	100,00%
C1898	LUIVA DUPLA PVC PIESGOTO D=100MM (4")-CANIS	UN	7,00	28,57	R\$ 199,99	7,00	7,00	-	0,0%	-	543,17	543,17	-	100,00%
C2356	TÉ PVC BRANCO PIESGOTO D=50MM (2")-JUNTAS SOLD.	UN	5,00	18,68	R\$ 93,40	5,00	5,00	-	0,0%	-	199,99	199,99	-	100,00%
C2356	TÉ PVC BRANCO PIESGOTO D=100MM (4")-JUNTAS SOLD.	UN	5,00	37,19	R\$ 185,95	5,00	5,00	-	0,0%	-	93,40	93,40	-	100,00%

CONTRATADA: MVAR LOCAÇÃO E CONSTRUÇÃO LTDA
 CNPJ: 19.732.774/0001-35
 CAMARA MUNICIPAL DE PARAIPABA
 OBRA: CONSTRUÇÃO DA CAMARA MUNICIPAL DE PARAIPABA
 LOCAL: PARAIPABA - CEARÁ

CONTRATO Nº:
2023.21.08.001
 TP Nº:
001.2023/TP

BOLETIM DE MEDIÇÃO
 MEDIÇÃO Nº 8
 PERÍODO: 27/03/2024 A 25/04/2024

RESUMO DOS VALORES R\$

ORÇAMENTO:	R\$	1.550.699,10
MEDIÇÃO ANTERIOR:	R\$	937.657,54
MEDIÇÃO ACUMULADA:	R\$	1.051.071,43
SALDO MEDIÇÃO:	R\$	499.627,68
MEDIÇÃO ATUAL:	R\$	113.413,88

COD.	DISCRIMINAÇÃO	UND	QTD	ORÇAMENTO VENCEDOR		PERÍODO ANTERIOR	PERÍODO TOTAL	SALDO	%	VALOR EM REAIS			
				P. UNIT SEM BDI	P. TOTAL SEM BDI					PERÍODO ANTERIOR	PERÍODO TOTAL	SALDO	
C2158	REGISTRO DE GAVETA BRUTO D= 25MM (1")	UN	2,00	56,38	R\$ 112,76	2,00	2,00	-	0,0%	-	112,76	-	100,00%
C2159	REGISTRO DE GAVETA BRUTO D= 32MM (1 1/4")	UN	3,00	81,30	R\$ 243,90	3,00	3,00	-	0,0%	243,90	243,90	-	100,00%
C2161	REGISTRO DE GAVETA BRUTO D= 50MM (2")	UN	3,00	117,41	R\$ 352,23	3,00	3,00	-	0,0%	352,23	352,23	-	100,00%
C2167	REGISTRO DE GAVETA C/ CANOPLA CROMADA D= 25MM (1")	UN	6,00	90,12	R\$ 540,72	6,00	6,00	-	0,0%	540,72	540,72	-	100,00%
C0348	BACIA DE LOUÇA BRANCA C/ CAIXA ACOPLADA	UN	5,00	716,20	R\$ 3.581,00	-	-	5,00	100,0%	-	-	3.581,00	0,00%
C0357	BANCADEA DE GRANITO (OUTRAS CORES) E= 3CM (COLOCADO)	M2	4,44	465,19	R\$ 2.065,44	-	-	4,44	100,0%	-	-	2.065,44	0,00%
C4821	CUBA DE LOUÇA DE EMBUTIR S/TORNEIRA C/ACESSÓRIOS	UN	5,00	303,37	R\$ 1.516,85	-	-	5,00	100,0%	-	-	1.516,85	0,00%
C1151	DUCHA P/ WC CROMADO (INSTALADO)	UN	5,00	68,46	R\$ 342,30	-	-	5,00	100,0%	-	-	342,30	0,00%
C1242	ENGATE PLÁSTICO (INSTALADO)	UN	10,00	8,73	R\$ 87,30	-	-	10,00	100,0%	-	-	87,30	0,00%
C4835	ESPELHO CRISTAL, ESPESURA 4MM, COM PARAFUSOS DE FIXAÇÃO, SEM MOLDURA	M2	4,50	435,41	R\$ 1.959,35	-	-	4,50	100,0%	-	-	1.959,35	0,00%
C1898	PEÇAS DE APOIO DEFICIENTES C/TUBO INOX P/ WCS	M	16,00	218,81	R\$ 3.500,96	-	-	16,00	100,0%	-	-	3.500,96	0,00%
C2272	SIFAO DE PVC RÍGIDO D= 2" (INSTALADO)	UN	6,00	24,71	R\$ 148,26	-	-	6,00	100,0%	-	-	148,26	0,00%
C2504	TORNEIRA DE PRESSÃO CROMADA LONGA P/ PIA	UN	6,00	108,37	R\$ 650,22	-	-	6,00	100,0%	-	-	650,22	0,00%
C1359	EXTINTOR DE GÁS CARBÔNICO OU PÓ QUÍMICO DE 4 OU 6KG	UN	6,00	629,96	R\$ 3.779,76	-	-	6,00	100,0%	-	-	3.779,76	0,00%
C2498	TORNEIRA DE BOIA D= 25MM (1")	UN	3,00	46,36	R\$ 139,08	-	-	3,00	100,0%	-	-	139,08	0,00%
C3442	CAIXA D'ÁGUA EM FIBERGLASS - CAP. 1000L	UN	3,00	420,44	R\$ 1.261,32	3,00	3,00	-	0,0%	1.261,32	1.261,32	-	100,00%
C2271	SIFAO CROMADO 1" X 1 1/2" (INSTALADO)	UN	7,00	155,17	R\$ 1.086,19	-	-	7,00	100,0%	-	-	1.086,19	0,00%
C4926	CAIXA SIFONADA PVC 150 X 150 X 50MM, ACABAMENTO BRANCO (GRELHA OU TAMPA CEGA)	UN	6,00	48,40	R\$ 290,40	-	-	6,00	100,0%	-	-	290,40	0,00%
C0609	CAIXA EM ALVENARIA (60X60X60CM) DE 1/2 TUBO COMUM, LASTRO DE CONCRETO E TAMPA DE CONCRETO	UN	5,00	433,78	R\$ 2.168,90	-	-	5,00	100,0%	-	-	2.168,90	0,00%
C0602	CAIXA EM ALVENARIA (80X80X60CM) DE 1/2 TUBO COMUM, LASTRO DE CONCRETO E TAMPA DE CONCRETO	UN	3,00	604,88	R\$ 1.814,64	-	-	3,00	100,0%	-	-	1.814,64	0,00%
C1948	PONTO HIDRÁULICO, MATERIAL E EXECUÇÃO	PT	15,00	220,64	R\$ 3.309,60	15,00	15,00	-	0,0%	-	-	3.309,60	100,00%
C1950	PONTO SANITÁRIO, MATERIAL E EXECUÇÃO	PT	6,00	200,52	R\$ 1.203,12	6,00	6,00	-	0,0%	-	-	1.203,12	100,00%
9.00	INST. ELÉTRICAS, TELEFONIA, LÓGICA, SOM E SISTEMAS DE CONTROLE				R\$ 82.339,34					R\$ 288,10	R\$ 24.036,14	R\$ 24.304,24	R\$ 58.035,10
C1184	ELETRODUTO FLEXÍVEL, TIPO GARGANTA	M	893,90	15,87	R\$ 14.186,19	893,00	893,00	0,90	0,1%	14.171,91	14.171,91	-	99,90%
C0626	CAIXA DE PASSAGEM COM TAMPA PARA FUSADA 100X100X80MM	UN	6,00	25,72	R\$ 154,32	-	-	6,00	100,0%	-	-	154,32	0,00%
C4762	CAIXA DE LIGAÇÃO PVC 4" X 2"	UN	115,00	7,66	R\$ 880,90	80,00	115,00	-	0,0%	268,10	612,80	880,90	100,00%
C4761	CAIXA DE LIGAÇÃO PVC 4" X 4"	UN	26,00	9,30	R\$ 241,80	26,00	26,00	-	0,0%	-	241,80	241,80	100,00%
C2069	QUADRO DE DISTRIBUIÇÃO DE LUZ EMBUTIR ATÉ 36 DIVISÕES 457X332X95MM, C/ BARRAMENTO	UN	4,00	378,02	R\$ 1.512,08	-	-	4,00	100,0%	-	-	1.512,08	0,00%
C3781	MEDIÇÃO TRIFÁSICA INSTALADA EM MURO - SAÍDA SUBTERRÂNEA	UN	1,00	2.383,57	R\$ 2.383,57	-	-	1,00	100,0%	-	-	2.383,57	0,00%
C0543	CABO LÓGICO 4 PARES, CATEGORIA 5 - UTP (100 MBPS)	M	680,00	11,79	R\$ 8.017,20	-	-	680,00	100,0%	-	-	8.017,20	0,00%
C0540	CABO ISOLADO PVC 750V 2,5MM2	M	2.930,10	6,30	R\$ 18.459,63	1.430,10	1.430,10	1.500,00	51,2%	9.009,63	9.009,63	-	48,81%
C0534	CABO ISOLADO PVC 750V 4MM2	M	437,10	7,59	R\$ 3.317,59	-	-	437,10	100,0%	-	-	3.317,59	0,00%
C0537	CABO ISOLADO PVC 750V 6MM2	M	496,20	8,37	R\$ 4.153,19	-	-	496,20	100,0%	-	-	4.153,19	0,00%
C0527	CABO ISOLADO PVC 750V 16MM2	M	60,40	15,07	R\$ 910,23	-	-	60,40	100,0%	-	-	910,23	0,00%
C0530	CABO ISOLADO PVC 750V 25 MM2	M	160,60	20,06	R\$ 3.221,64	-	-	160,60	100,0%	-	-	3.221,64	0,00%
C4552	DISPOSITIVO DE PROTEÇÃO CONTRA SURTOS DE TENSÃO - DPSS - 40 KA/440V	UN	4,00	113,74	R\$ 454,96	-	-	4,00	100,0%	-	-	454,96	0,00%
C1093	DISJUNTOR MONOPOLAR EM QUADRO DE DISTRIBUIÇÃO 16A	UN	36,00	21,05	R\$ 757,80	-	-	36,00	100,0%	-	-	757,80	0,00%
C1095	DISJUNTOR MONOPOLAR EM QUADRO DE DISTRIBUIÇÃO 20A	UN	3,00	21,05	R\$ 63,15	-	-	3,00	100,0%	-	-	63,15	0,00%
C1096	DISJUNTOR MONOPOLAR EM QUADRO DE DISTRIBUIÇÃO 25A	UN	1,00	21,05	R\$ 21,05	-	-	1,00	100,0%	-	-	21,05	0,00%

BOLETIM DE MEDIÇÃO

CONTRATADA: MV&ER LOCAÇÃO E CONSTRUÇÃO LTDA
 CNPJ: 19.732.774/0001-35
 CAMARA MUNICIPAL DE PARAIPABA
 OBRA: CONSTRUÇÃO DA CAMARA MUNICIPAL DE PARAIPABA
 LOCAL: PARAIPABA - CEARÁ

CONTRATO Nº:
2023.21.08.001
 TP Nº:
001.2023/TP

MEDIÇÃO Nº 8
 PERÍODO: 27/03/2024 A 25/04/2024

RESUMO DOS VALORES R\$

ORÇAMENTO:	R\$ 1.550.699,10
MEDIÇÃO ANTERIOR:	R\$ 937.657,54
MEDIÇÃO ACUMULADA:	R\$ 1.051.071,43
SALDO MEDIÇÃO:	R\$ 499.627,68
MEDIÇÃO ATUAL:	R\$ 113.413,88

COD.	DISCRIMINAÇÃO	UND	QTD	ORÇAMENTO VENCEDOR		PERÍODO ANTERIOR	PERÍODO TOTAL	SALDO	%	VALOR EM REAIS		SALDO	%
				P. UNIT SEM BDI	P. TOTAL SEM BDI					ANTERIOR	TOTAL		
C4530	DISJUNTOR DIFERENCIAL DR-16A - 40A, 30MA	UN	4,00	133,73	R\$ 534,92	-	4,00	100,0%	-	-	R\$ 534,92	0,00%	
C1124	DISJUNTOR TRIPOLAR EM QUADRO DE DISTRIBUIÇÃO 32A	UN	2,00	85,12	R\$ 170,24	-	2,00	100,0%	-	-	R\$ 170,24	0,00%	
C1494	INTERRUPTOR UMA TECLA SIMPLES 10A 250V	UN	20,00	15,64	R\$ 312,80	-	20,00	100,0%	-	-	R\$ 312,80	0,00%	
C1155	DUTO PERFURADO - ELETROCALHA CHAPA DE AÇO (100X100)MM	M	61,80	75,01	R\$ 4.635,62	-	61,80	100,0%	-	-	R\$ 4.635,62	0,00%	
C1197	ELETRODUTO PVC ROSC.INCL CONEXÕES D= 32MM (1")	M	107,90	23,70	R\$ 2.557,23	-	107,90	100,0%	-	-	R\$ 2.557,23	0,00%	
C1481	INTERRUPTOR DUAS TECLAS PARALELO 10A 250V	UN	7,00	39,38	R\$ 275,66	-	7,00	100,0%	-	-	R\$ 275,66	0,00%	
C1479	INTERRUPTOR DUAS TECLAS SIMPLES 10A 250V	UN	1,00	27,59	R\$ 27,59	-	1,00	100,0%	-	-	R\$ 27,59	0,00%	
C1488	INTERRUPTOR TRES TECLAS PARALELO 10A 250V	UN	5,00	56,91	R\$ 284,55	-	5,00	100,0%	-	-	R\$ 284,55	0,00%	
C4792	TOMADA DUPLA DE EMBUTIR 2P+1 10A-250V	UN	80,00	23,91	R\$ 1.912,80	-	80,00	100,0%	-	-	R\$ 1.912,80	0,00%	
C4174	TOMADA PARA LÓGICA, COM 1 CONECTOR RJ45, 8 FIOS, CAT.5E, COMPLETA PARA CAIXA 4"x4" (NÃO INCLUSA)	UN	15,00	51,55	R\$ 773,25	-	15,00	100,0%	-	-	R\$ 773,25	0,00%	
C4105	ARANDELA PARA FLUORESCENTE COMPACTA 18W EM ALUMÍNIO ANODIZADO E PINTADO POR PROCESSO ELETRÓSTATICO COM UM VISOR EM VIDRO FOSCO	UN	16,00	179,39	R\$ 2.870,24	-	16,00	100,0%	-	-	R\$ 2.870,24	0,00%	
C1662	LUMINÁRIA FLUORESCENTE COMPLETA (1 X 16)W	UN	5,00	82,34	R\$ 411,70	-	5,00	100,0%	-	-	R\$ 411,70	0,00%	
C1637	LUMINÁRIA FLUORESCENTE COMPLETA (1 X 32)W	UN	77,00	83,27	R\$ 6.411,79	-	77,00	100,0%	-	-	R\$ 6.411,79	0,00%	
C0327	ATERRAMENTO COMPLETO C/3 HASTES COPPERWELD PIPARA-RAIOS	CJ	3,00	808,55	R\$ 2.425,65	-	3,00	100,0%	-	-	R\$ 2.425,65	0,00%	
10.00	PINTURA				R\$ 79.949,96						R\$ 78.859,96	0,00%	
C1208	EMASSAMENTO DE PAREDES INTERNAS 2 DEMÃOS C/MASSA DE PVA	M2	1.322,32	12,36	R\$ 16.343,88	250,00	1.072,32	81,1%	3.090,00	R\$ 3.090,00	R\$ 13.253,88	18,91%	
C4167	LATEX ACRILICO TRÊS DEMÃOS EM PAREDES INTERNAS SI MASSA	M2	1.322,32	25,34	R\$ 33.507,59	-	1.322,32	100,0%	-	-	R\$ 33.507,59	0,00%	
C1616	LATEX TRÊS DEMÃOS EM PAREDES EXTERNAS SI MASSA	M2	1.023,01	26,13	R\$ 26.731,25	-	1.023,01	100,0%	-	-	R\$ 26.731,25	0,00%	
C1206	EMASSAMENTO DE ESQUADRIAS DE MADEIRA P/TINTA OLEO OU ESMALTE 2 DEMÃOS	M2	84,00	17,26	R\$ 1.449,84	-	84,00	100,0%	-	-	R\$ 1.449,84	0,00%	
C1280	ESMALTE DUAS DEMÃOS EM ESQUADRIAS DE MADEIRA	M2	84,00	21,33	R\$ 1.791,72	-	84,00	100,0%	-	-	R\$ 1.791,72	0,00%	
C4025	DESENHOS INSERIDOS NO PASSEIO DE CONCRETO	M2	2,00	62,84	R\$ 125,68	-	2,00	100,0%	-	-	R\$ 125,68	0,00%	
11.00	LIMPEZA FINAL				R\$ 5.944,65						R\$ 5.944,65	0,00%	
C1628	LIMPEZA GERAL	M2	518,73	11,46	R\$ 5.944,65	-	518,73	100,0%	-	-	R\$ 5.944,65	0,00%	
		TOTAL SIMPLES			R\$ 1.251.573,12						R\$ 403.250,75		
		BDI =			R\$ 299.125,98						R\$ 96.376,93		
		TOTAL GERAL			R\$ 1.550.699,10						R\$ 499.627,68		

Julio Cesar Silveira Furtado
 ENG. CIVIL - RESCISA DA OBRA
 Engenheiro Civil
 RNP: 060742873-8

Sivanildo Francisco Vieira
 ENG. CIVIL - RESPONSÁVEL TÉCNICO EMPRESA
 ENG: CIVIL
 CREA Nº: E 12967/D
 CPF: 309.709.723-87

8

CONTRATADA: MV&R LOCAÇÃO E CONSTRUÇÃO LTDA CNPJ: 19.732.774/0001-35 CÂMARA MUNICIPAL DE PARAIPABA OBRA: CONSTRUÇÃO DA CÂMARA MUNICIPAL DE PARAIPABA LOCAL: PARAIPABA - CEARÁ	MEMORIA DE CALCULO MEDIÇÃO Nº 8 PERÍODO: 27/03/2024 A 25/04/2024
---	--

PLANILHA ORÇAMENTÁRIA						QNTD. REALIZADA
COD.	DISCRIMINAÇÃO	UND	ORÇAMENTO VENCEDOR			PERÍODO
			QTD	P. UNIT SEM BDI	P. TOTAL SEM BDI	
1.00	SERVIÇOS PRELIMINARES				R\$ 82.027,51	
C4541	PLACA PADRÃO DE OBRA, TIPO BANNER	M2	7,50	351,77	R\$ 2.638,28	
COMP. 01	ADMINISTRAÇÃO DA OBRA	%	100,00	476,69	R\$ 47.669,00	7,06
C1630	LOCAÇÃO DA OBRA - EXECUÇÃO DE GABARITO	M2	518,73	6,30	R\$ 3.268,00	
C0369	BARRACÃO ABERTO	M2	18,00	119,16	R\$ 2.144,88	
C0002	ABRIGO PROVISÓRIO C/1 PAVIMENTO P/ALOJAMENTO E DEPÓSITO	M2	24,00	851,98	R\$ 20.447,52	
C2850	INSTALAÇÕES PROVISÓRIAS DE LUZ, FORÇA, TELEFONE E LÓGICA	UN	1,00	1.249,33	R\$ 1.249,33	
C1622	LIGAÇÃO PROVISÓRIA DE ÁGUA E SANITÁRIO	UN	1,00	2.735,48	R\$ 2.735,48	
C2946	SANITÁRIOS E CHUVEIROS	M2	8,80	213,07	R\$ 1.875,02	
2.00	MOVIMENTO DE TERRA				R\$ 58.900,01	
C1255	ESCAVAÇÃO MANUAL C/ APIL. FUNDO P/ CAIXA EM ALVENARIA	M3	191,59	75,79	R\$ 14.520,61	
C0330	ATERRO C/COMPACTAÇÃO MANUAL S/CONTROLE, MAT. C/AQUISIÇÃO	M3	414,98	91,79	R\$ 38.091,01	
C2921	REATERRO C/COMPACTAÇÃO MANUAL S/CONTROLE, MATERIAL DA VALA	M3	125,40	27,83	R\$ 3.489,88	
C0707	CARGA MANUAL DE TERRA EM CAMINHÃO BASCULANTE	M3	66,19	18,84	R\$ 1.247,02	
C2533	TRANSPORTE DE MATERIAL, EXCETO ROCHA EM CAMINHÃO ATÉ 5 KM	M3	66,19	23,44	R\$ 1.551,49	
3.00	FUNDAÇÕES / ESTRUTURAS / PAREDES E PAINÉIS				R\$ 414.301,72	
C1609	LASTRO DE CONCRETO INCLUINDO PREPARO E LANÇAMENTO	M3	1,62	532,69	R\$ 862,96	
C4592	ALVENARIA DE EMBASAMENTO EM TIJOLO CERÂMICO FURADO C/ ARGAMASSA CIMENTO E AREIA 1:4	M3	40,69	622,47	R\$ 25.328,30	
C2843	IMPERMEABILIZAÇÃO C/ EMULSÃO ASFÁLTICA CONSUMO 2KG/M²	M2	241,59	30,36	R\$ 7.334,67	
C1405	FORMA PLANA CHAPA COMPENSADA RESINADA, ESP.= 12MM UTIL. 3 X	M2	330,98	116,65	R\$ 38.608,82	
C3991	FORMA PLANA CHAPA COMPENSADA PLASTIFICADA, ESP.= 18MM UTIL. 5X	M2	610,23	100,41	R\$ 61.273,19	
C0215	ARMADURA CA-50A GROSSA D= 12,5 A 25,0MM	KG	2.681,00	14,72	R\$ 39.464,32	
C0216	ARMADURA CA-50A MÉDIA D= 6,3 A 10,0MM	KG	2.185,10	13,82	R\$ 30.198,08	
C0217	ARMADURA CA-60 FINA D=3,40 A 6,40MM	KG	927,60	12,08	R\$ 11.205,41	
C4071	ARMADURA EM TELA SOLDÁVEL Q-92	M2	518,73	9,48	R\$ 4.917,56	
C0844	CONCRETO P/VIBR., FCK 30 MPA COM AGREGADO ADQUIRIDO	M3	61,96	446,90	R\$ 27.689,92	
C1604	LANÇAMENTO E APLICAÇÃO DE CONCRETO S/ ELEVAÇÃO	M3	25,52	142,47	R\$ 3.635,83	
C1603	LANÇAMENTO E APLICAÇÃO DE CONCRETO C/ ELEVAÇÃO	M3	36,44	241,59	R\$ 8.803,54	
C4458	LAJE PRÉ-FABRICADA TRELIÇADA P/ FÓRRO - VÃO ACIMA DE 4,81 M	M2	518,73	139,48	R\$ 72.352,46	
C0073	ALVENARIA DE TIJOLO CERÂMICO FURADO (9X19X19)CM C/ARGAMASSA MISTA DE CAL HIDRATADA ESP.=10CM (1:2:8)	M2	1.230,40	61,12	R\$ 75.202,05	
C0773	CHAPIM PRÉ-MOLDADO DE CONCRETO	M2	34,09	112,27	R\$ 3.827,28	1,09
C2666	VERGA RETA DE CONCRETO ARMADO	M3	2,16	1.665,43	R\$ 3.597,33	
4.00	REVESTIMENTOS PAREDES E TETO				R\$ 169.445,68	
C0776	CHAPISCO C/ ARGAMASSA DE CIMENTO E AREIA S/PENEIRAR TRAÇO 1:3 ESP.= 5MM P/ PAREDE	M2	2.460,80	6,36	R\$ 15.650,69	
C3029	EMBOÇO C/ ARGAMASSA DE CIMENTO E AREIA PENEIRADA, TRAÇO 1:4	M2	115,47	39,19	R\$ 4.525,27	
C3037	REBOCO C/ ARGAMASSA DE CIMENTO E AREIA PENEIRADA, TRAÇO 1:4	M2	2.345,33	43,21	R\$ 101.341,71	
C4446	PORCELANATO RETIFICADO POLIDO C/ ARG. PRÉ-FABRICADA - P/ PAREDE	M2	115,47	130,26	R\$ 15.041,12	
C1427	REJUNTAMENTO C/ ARG. PRÉ-FABRICADA, JUNTA ENTRE 2MM E 6MM EM CERÂMICA, ACIMA DE 30X30 CM (900 CM²) E PORCELANATOS (PAREDE/PISO)	M2	115,47	9,15	R\$ 1.056,55	
C0778	CHAPISCO C/ ARGAMASSA DE CIMENTO E AREIA S/ PENEIRAR TRAÇO 1:3 ESP=5 MM P/ TETO	M2	518,73	12,63	R\$ 6.551,56	518,73
C3035	REBOCO C/ ARGAMASSA DE CIMENTO E AREIA S/ PENEIRAR TRAÇO 1:6, ESP=20 MM P/ TETO	M2	518,73	34,39	R\$ 17.839,12	518,73
C3970	FORRO DE GESSO CONVENCIONAL (60X60)CM COM TIRO E ARAME GALVANIZADO ENCAPADO - FORNECIMENTO E MONTAGEM	M2	213,86	29,03	R\$ 6.208,36	
C4284	SANCA DE GESSO P/ FORRO CONVENCIONAL - FORNECIMENTO E MONTAGEM	M	84,80	14,52	R\$ 1.231,30	
5.00	ESQUADRIAS E VIDROS				R\$ 57.383,82	
C4425	PORTA TIPO PARANÁ (0,70 X 2,10 M), C/ FERRAGENS	UN	4,00	318,23	R\$ 1.272,92	
C4428	PORTA TIPO PARANÁ (0,80 X 2,10 M), COMPLETA	UN	16,00	765,58	R\$ 12.249,28	
C1994	PORTA TIPO PARANÁ (S/ACESSÓRIOS)	M2	3,78	121,46	R\$ 459,12	
C4513	JANELA EM ALUMÍNIO ANODIZADO NATURAL/FOSCO, DE CORRER, SEM BANDEIROLA E/OU PEITORIL, SEM VIDRO - FORNECIMENTO E MONTAGEM	M2	16,00	233,51	R\$ 3.736,16	

M 8

CONTRATADA: MV&R LOCAÇÃO E CONSTRUÇÃO LTDA CNPJ: 19.732.774/0001-35 CÂMARA MUNICIPAL DE PARAIPABA OBRA: CONSTRUÇÃO DA CÂMARA MUNICIPAL DE PARAIPABA LOCAL: PARAIPABA - CEARÁ	MEMORIA DE CALCULO MEDIÇÃO Nº 8 PERÍODO: 27/03/2024 A 25/04/2024
--	--

PLANILHA ORÇAMENTÁRIA							QNTD. REALIZADA
COD.	DISCRIMINAÇÃO	UND	QTD	ORÇAMENTO VENCEDOR		PERÍODO	
				P. UNIT SEM BDI	P. TOTAL SEM BDI		
C4514	PORTA EM ALUMÍNIO ANODIZADO NATURAL/FOSCO, DE CORRER, SEM BANDEIROLA E/OU PEITORIL, SEM VIDRO - FORNECIMENTO E MONTAGEM	M2	3,68	302,71	R\$ 1.113,97		
C2674	VIDRO COMUM FUMÉ EM CAIXILHOS C/MASSA E= 5MM, COLOCADO	M2	19,68	210,75	R\$ 4.147,56		
C4951	VIDRO TEMPERADO INCOLOR C/MASSA E=10MM, COLOCADO	M2	12,00	350,01	R\$ 4.200,12		
C1954	PORTA 2 FOLHAS C/BANDEIRA E FIXO 2 FLS. DE VIDRO TEMPERADO E=10MM (3.60X2.90)M	CJ	1,00	6.700,96	R\$ 6.700,96		
C1956	PORTA C/BANDEIRA DE VIDRO TEMPERADO E=10MM C/MOLA (0.90X2.90)M	CJ	2,00	2.192,60	R\$ 4.385,20		
C1971	PORTA DE VIDRO TEMPERADO 2 FOLHAS (1.80X2.10)M E=10MM	CJ	2,00	3.517,86	R\$ 7.035,72		
C4726	CERCA/GRADIL NYLOFOR H=2,03M, MALHA 5 X 20CM - FIO 5,00MM, COM FIXADORES DE POLIAMIDA EM POSTE 40 X 60 MM CHUMBADOS EM BASE DE CONCRETO (EXCLUSIVE ESTA), REVESTIDOS EM POLIESTER POR PROCESSO DE PINTURA ELETROSTÁTICA (GRADIL E POSTE), NAS CORES VERDE OU BRANCA - FORNECIMENTO E INSTALAÇÃO	M	26,00	282,64	R\$ 7.348,64		
C4557	PORTÃO DESLIZANTE NYLOFOR, COMPOSTO DE QUADRO, PAINÉIS E ACESSÓRIOS COM PINTURA ELETROSTÁTICA COM TINTA POLIESTER, NAS CORES VERDE OU BRANCA, COM POSTE EM AÇO REVESTIDO, COR VERDE OU BRANCA - FORNECIMENTO E MONTAGEM	M2	7,29	472,27	R\$ 3.442,85		
C4422	ALIZAR DE MADEIRA L= 5 CM (1 FACE)	CJ	4,00	38,00	R\$ 152,00		
C1144	DOBRADIÇA CROMADA 3" X 2 1/2"	UN	6,00	29,62	R\$ 177,72		
C1361	FECHADURA COMPLETA PARA PORTA INTERNA	UN	2,00	123,77	R\$ 247,54		
C4421	FORRAMENTO DE MADEIRA L = 15 CM	CJ	2,00	357,03	R\$ 714,06		
6.00	COBERTURA				R\$ 79.013,25		
C4511	ESTRUTURA DE MADEIRA P/ TELHAS ONDULADAS DE FIBROCIMENTO, ALUMÍNIO OU PLÁSTICAS, APOIADA SOBRE PAREDES E/OU LAJES DE FORRO	M2	413,08	61,86	R\$ 25.553,13		
C1000	CUMEEIRA NORMAL DE FIBROCIMENTO P/TELHA ONDULADA	M	13,70	33,49	R\$ 458,81		
C2445	TELHA DE FIBROCIMENTO ONDULADA E=6MM, INCLINAÇÃO 27%	M2	413,08	41,51	R\$ 17.146,95		
C2253	RUFO DE FIBROCIMENTO P/TELHA ONDULADA	M	94,20	48,09	R\$ 4.530,08		
C1353	ESTRUTURA METÁLICA TRELIÇADA EM AÇO, EM MARQUISES	M2	14,70	210,31	R\$ 3.091,56		
C2222	REVESTIMENTO METÁLICO, TIPO "REYNOBOND" DUAS CHAPAS	M2	29,40	542,61	R\$ 15.952,73		
C1463	IMPERMEABILIZAÇÃO DE CALHA, VIGA-CALHA, JARDINEIRA C/MANTA ASFÁLTICA .AUTO-ADESIVA	M2	132,06	31,30	R\$ 4.133,48		
C2057	PROTEÇÃO DE SUPERFÍCIES IMPERMEABILIZADAS	M2	132,06	34,13	R\$ 4.507,21		
C1620	LETREIRO - LETRA EM CAIXA DE ZINCO, H= 20CM	UN	42,00	86,65	R\$ 3.639,30		
7.00	PISO				R\$ 177.260,08		
C3449	MEIO FIO PRÉ MOLDADO (0,07X0,30X1,00)M C/REJUNTAMENTO	M	155,16	22,25	R\$ 3.452,31		
C1608	LASTRO DE CONCRETO IMPERMEABILIZADO E=8CM	M2	577,05	68,46	R\$ 39.504,84	577,05	
C2184	REGULARIZAÇÃO DE BASE C/ ARGAMASSA CIMENTO E AREIA S/ PENEIRAR, TRAÇO 1:5 - ESP= 3CM, C/IMPERMEABILIZANTE	M2	452,81	24,72	R\$ 11.193,46	452,81	
C3002	PORCELANATO RETIFICADO POLIDO C/ ARG. PRÉ-FABRICADA - P/ PISO	M2	423,62	125,64	R\$ 53.223,62		
C1920	PISO INDUSTRIAL NATURAL ESP.= 12MM, INCLUS. POLIMENTO (INTERNO)	M2	65,92	117,59	R\$ 7.751,53	65,92	
C3002	PORCELANATO RETIFICADO POLIDO C/ ARG. PRÉ-FABRICADA - RODAPÉ	M2	42,78	125,64	R\$ 5.374,88		
C2284	SOLEIRA DE GRANITO L= 15CM	M	26,46	76,87	R\$ 2.033,98		
C1427	REJUNTAMENTO C/ ARG. PRÉ-FABRICADA, JUNTA ENTRE 2MM E 6MM EM CERÂMICA, ACIMA DE 30X30 CM (900 CM²) E PORCELANATOS (PAREDE/PISO)	M2	452,81	9,15	R\$ 4.143,21		
C4441	PORCELANATO RETIFICADO NATURAL (FOSCO) C/ ARG. CIMENTO E AREIA P/ PISO	M2	29,19	129,33	R\$ 3.775,14		
C1865	PEDRA PORTUGUESA 2 CORES	M2	132,49	144,71	R\$ 19.172,63		
C2864	LASTRO DE PÓ DE PEDRA	M3	25,74	87,68	R\$ 2.256,88		
C3782	PISO PRÉ-MOLDADO ARTICULADO E INTERTRAVADO DE 16 FACES - E = 8,0 CM (35 MPA) P/ TRÁFEGO PESADO	M2	257,40	84,99	R\$ 21.876,43		
C4624	PISO PODOTÁTIL EXTERNO EM PMC ESP. 3CM, ASSENTADO COM ARGAMASSA (FORNECIMENTO E ASSENTAMENTO)	M2	30,88	113,38	R\$ 3.501,17		
8.00	INSTALAÇÕES HIDRÁULICAS				R\$ 45.007,10		
C3653	ADAPTADOR PVC P/ REGISTRO 25MM (3/4")	UN	10,00	4,43	R\$ 44,30		
C0020	ADAPTADOR PVC SOLD. FLANGES LIVRES P/CX. D'ÁGUA 25MM (3/4")	UN	3,00	13,67	R\$ 41,01		

CONTRATADA: MV&R LOCAÇÃO E CONSTRUÇÃO LTDA	MEMORIA DE CALCULO
CNPJ: 19.732.774/0001-35	MEDIÇÃO N° 8
CÂMARA MUNICIPAL DE PARAIPABA	PERIODO: 27/03/2024 A 25/04/2024
OBRA: CONSTRUÇÃO DA CÂMARA MUNICIPAL DE PARAIPABA	
LOCAL: PARAIPABA - CEARÁ	

PLANILHA ORÇAMENTÁRIA							QNTD.
COD.	DISCRIMINAÇÃO	UND	QTD	ORÇAMENTO VENCEDOR		REALIZADA	
				P. UNIT SEM BDI	P. TOTAL SEM BDI	PERÍODO	
C0021	ADAPTADOR PVC SOLD. FLANGES LIVRES P/CX. D'ÁGUA 32MM (1")	UN	6,00	18,92	R\$ 113,52		
C0023	ADAPTADOR PVC SOLD. FLANGES LIVRES P/CX. D'ÁGUA 50MM (1 1/2")	UN	3,00	34,19	R\$ 102,57		
C0492	BUCHA REDUÇÃO PVC ROSC. D=1 1/2"x3/4" (50X25MM)	UN	5,00	11,58	R\$ 57,90		
C2625	TUBO PVC SOLD. MARROM INCL.CONEXÕES D= 25MM(3/4")	M	101,78	20,41	R\$ 2.077,33		
C2626	TUBO PVC SOLD. MARROM INCL.CONEXÕES D= 32MM(1")	M	9,90	27,45	R\$ 271,76		
C2628	TUBO PVC SOLD. MARROM INCL.CONEXÕES D= 50MM (1 1/2")	M	55,15	38,75	R\$ 2.137,06		
C2595	TUBO PVC BRANCO P/ESGOTO D=40MM (1 1/2")	M	19,66	13,74	R\$ 270,13	4,66	
C2596	TUBO PVC BRANCO P/ESGOTO D=50MM (2")	M	15,85	18,99	R\$ 300,99	3,85	
C2593	TUBO PVC BRANCO P/ESGOTO D=100MM (4")	M	112,00	33,57	R\$ 3.759,84	27,00	
C2600	TUBO PVC BRANCO RÍGIDO ESGOTO D=150MM (6")	M	58,63	50,44	R\$ 2.957,30	13,63	
C4822	TERMINAL DE VENTILAÇÃO PVC 50MM	UN	5,00	11,55	R\$ 57,75		
C2348	TÊ PVC BRANCO C/REDUÇÃO P/ESGOTO D=100X75MM (4"x3")	UN	6,00	36,31	R\$ 217,86		
C1551	JOELHO PVC BRANCO P/ESGOTO D=40MM (1 1/2")	UN	15,00	13,38	R\$ 200,70		
C1552	JOELHO PVC BRANCO P/ESGOTO D=50MM (2")	UN	12,00	14,31	R\$ 171,72		
C1549	JOELHO PVC BRANCO P/ESGOTO D=100MM (4")	UN	10,00	28,80	R\$ 288,00		
C1576	JUNÇÃO SIMPLES DE REDUÇÃO PVC P/ESGOTO 100X50MM (4"x2")-C/ANÉIS	UN	9,00	39,36	R\$ 354,24		
C1574	JUNÇÃO SIMPLES C/INSPEÇÃO PVC P/ESGOTO D=100MM (4")-C/ANÉIS	UN	3,00	41,23	R\$ 123,69		
C1760	LUVA SIMPLES PVC BRANCO P/ESGOTO 40MM (1 1/2")	UN	10,00	7,47	R\$ 74,70		
C1761	LUVA SIMPLES PVC BRANCO P/ESGOTO 50MM (2")	UN	23,00	9,04	R\$ 207,92		
C1758	LUVA SIMPLES PVC BRANCO P/ESGOTO 100MM (4")	UN	29,00	18,73	R\$ 543,17		
C1698	LUVA DUPLA PVC P/ESGOTO D=100MM (4")-C/ANÉIS	UN	7,00	28,57	R\$ 199,99		
C2359	TÊ PVC BRANCO P/ESGOTO D=50MM (2")-JUNTAS SOLD.	UN	5,00	18,68	R\$ 93,40		
C2356	TÊ PVC BRANCO P/ESGOTO D=100MM (4")-JUNTAS SOLD.	UN	5,00	37,19	R\$ 185,95		
C2158	REGISTRO DE GAVETA BRUTO D= 25MM (1")	UN	2,00	56,38	R\$ 112,76		
C2159	REGISTRO DE GAVETA BRUTO D= 32MM (1 1/4")	UN	3,00	81,30	R\$ 243,90		
C2161	REGISTRO DE GAVETA BRUTO D= 50MM (2")	UN	3,00	117,41	R\$ 352,23		
C2167	REGISTRO DE GAVETA C/CANOPLA CROMADA D= 25MM (1")	UN	6,00	90,12	R\$ 540,72		
C0348	BACIA DE LOUÇA BRANCA C/CAIXA ACOPLADA	UN	5,00	716,20	R\$ 3.581,00		
C0357	BANCADA DE GRANITO (OUTRAS CORES) E= 3CM (COLOCADO)	M2	4,44	465,19	R\$ 2.065,44		
C4821	CUBA DE LOUÇA DE EMBUTIR S/TORNEIRA C/ACESSÓRIOS	UN	5,00	303,37	R\$ 1.516,85		
C1151	DUCHA P/ WC CROMADO (INSTALADO)	UN	5,00	68,46	R\$ 342,30		
C1242	ENGATE PLÁSTICO (INSTALADO)	UN	10,00	8,73	R\$ 87,30		
C4835	ESPELHO CRISTAL, ESPESSURA 4MM, COM PARAFUSOS DE FIXAÇÃO, SEM MOLDURA	M2	4,50	435,41	R\$ 1.959,35		
C1898	PEÇAS DE APOIO DEFICIENTES C/TUBO INOX P/WC'S	M	16,00	218,81	R\$ 3.500,96		
C2272	SIFÃO DE PVC RÍGIDO D= 2" (INSTALADO)	UN	6,00	24,71	R\$ 148,26		
C2504	TORNEIRA DE PRESSÃO CROMADA LONGA P/PIA	UN	6,00	108,37	R\$ 650,22		
C1359	EXTINTOR DE GÁS CARBÔNICO OU PÓ QUÍMICO DE 4 OU 6KG	UN	6,00	629,96	R\$ 3.779,76		
C2498	TORNEIRA DE BÓIA D= 25MM (1")	UN	3,00	46,36	R\$ 139,08		
C3442	CAIXA D'ÁGUA EM FIBERGLASS - CAP. 1000L	UN	3,00	420,44	R\$ 1.261,32		
C2271	SIFÃO CROMADO 1" X 1 1/2" (INSTALADO)	UN	7,00	155,17	R\$ 1.086,19		
C4926	CAIXA SIFONADA PVC 150 X 150 X 50MM, ACABAMENTO BRANCO (GRELHA OU TAMPA CEGA)	UN	6,00	48,40	R\$ 290,40		
C0609	CAIXA EM ALVENARIA (60X60X60CM) DE 1/2 TIJOLO COMUM, LASTRO DE CONCRETO E TAMPA DE CONCRETO	UN	5,00	433,78	R\$ 2.168,90		
C0602	CAIXA EM ALVENARIA (80X80X60CM) DE 1/2 TIJOLO COMUM, LASTRO DE CONCRETO E TAMPA DE CONCRETO	UN	3,00	604,88	R\$ 1.814,64		
C1948	PONTO HIDRÁULICO, MATERIAL E EXECUÇÃO	PT	15,00	220,64	R\$ 3.309,60		
C1950	PONTO SANITÁRIO, MATERIAL E EXECUÇÃO	PT	6,00	200,52	R\$ 1.203,12		
9.00	INST. ELÉTRICAS, TELEFONIA, LÓGICA, SOM E SISTEMAS DE CONTROLE				R\$ 82.339,34		
C1184	ELETRODUTO FLEXÍVEL, TIPO GARGANTA	M	893,90	15,87	R\$ 14.186,19		
C0626	CAIXA DE PASSAGEM COM TAMPA PARAFUSADA 100X100X80MM	UN	6,00	25,72	R\$ 154,32		
C4762	CAIXA DE LIGAÇÃO PVC 4" X 2"	UN	115,00	7,66	R\$ 880,90	35,00	
C4761	CAIXA DE LIGAÇÃO PVC 4" X 4"	UN	26,00	9,30	R\$ 241,80		

f

CONTRATADA: MV&R LOCAÇÃO E CONSTRUÇÃO LTDA CNPJ: 19.732.774/0001-35 CÂMARA MUNICIPAL DE PARAIPABA OBRA: CONSTRUÇÃO DA CÂMARA MUNICIPAL DE PARAIPABA LOCAL: PARAIPABA - CEARÁ	MEMORIA DE CALCULO MEDIÇÃO N° 8 PERIODO: 27/03/2024 A 25/04/2024
---	--

PLANILHA ORÇAMENTÁRIA						QNTD. REALIZADA
COD.	DISCRIMINAÇÃO	UND	QTD	ORÇAMENTO VENCEDOR		PERÍODO
				P. UNIT SEM BDI	P. TOTAL SEM BDI	
C2069	QUADRO DE DISTRIBUIÇÃO DE LUZ EMBUTIR ATÉ 36 DIVISÕES 457X332X95MM, C/ BARRAMENTO	UN	4,00	378,02	R\$ 1.512,08	
C3781	MEDIÇÃO TRIFÁSICA INSTALADA EM MURO - SAÍDA SUBTERRÂNEA	UN	1,00	2.383,57	R\$ 2.383,57	
C0543	CABO LÓGICO 4 PARES, CATEGORIA 5 - UTP (100 MBPS)	M	680,00	11,79	R\$ 8.017,20	
C0540	CABO ISOLADO PVC 750V 2,5MM2	M	2.930,10	6,30	R\$ 18.459,63	
C0534	CABO ISOLADO PVC 750V 4MM2	M	437,10	7,59	R\$ 3.317,59	
C0537	CABO ISOLADO PVC 750V 6MM2	M	496,20	8,37	R\$ 4.153,19	
C0527	CABO ISOLADO PVC 750V 16MM2	M	60,40	15,07	R\$ 910,23	
C0530	CABO ISOLADO PVC 750V 25 MM2	M	160,60	20,06	R\$ 3.221,64	
C4562	DISPOSITIVO DE PROTEÇÃO CONTRA SURTOS DE TENSÃO - DPS'S - 40 KA/440V	UN	4,00	113,74	R\$ 454,96	
C1093	DISJUNTOR MONOPOLAR EM QUADRO DE DISTRIBUIÇÃO 16A	UN	36,00	21,05	R\$ 757,80	
C1095	DISJUNTOR MONOPOLAR EM QUADRO DE DISTRIBUIÇÃO 20A	UN	3,00	21,05	R\$ 63,15	
C1096	DISJUNTOR MONOPOLAR EM QUADRO DE DISTRIBUIÇÃO 25A	UN	1,00	21,05	R\$ 21,05	
C4530	DISJUNTOR DIFERENCIAL DR-16A - 40A, 30MA	UN	4,00	133,73	R\$ 534,92	
C1124	DISJUNTOR TRIPOLAR EM QUADRO DE DISTRIBUIÇÃO 32A	UN	2,00	85,12	R\$ 170,24	
C1494	INTERRUPTOR UMA TECLA SIMPLES 10A 250V	UN	20,00	15,64	R\$ 312,80	
C1155	DUTO PERFURADO - ELETROCALHA CHAPA DE AÇO (100X100)MM	M	61,80	75,01	R\$ 4.635,62	
C1197	ELETRODUTO PVC ROSC.INCL.CONEXÕES D= 32MM (1")	M	107,90	23,70	R\$ 2.557,23	
C1481	INTERRUPTOR DUAS TECLAS PARALELO 10A 250V	UN	7,00	39,38	R\$ 275,66	
C1479	INTERRUPTOR DUAS TECLAS SIMPLES 10A 250V	UN	1,00	27,59	R\$ 27,59	
C1488	INTERRUPTOR TRES TECLAS PARALELO 10A 250V	UN	5,00	56,91	R\$ 284,55	
C4792	TOMADA DUPLA DE EMBUTIR 2P+T 10A-250V	UN	80,00	23,91	R\$ 1.912,80	
C4174	TOMADA PARA LÓGICA, COM 1 CONECTOR RJ45, 8 FIOS, CAT-5E, COMPLETA PARA CAIXA 4"X4" (NÃO INCLUSA)	UN	15,00	51,55	R\$ 773,25	
C4105	ARANDELA PARA FLUORESCENTE COMPACTA 18W EM ALUMÍNIO ANODIZADO E PINTADO POR PROCESSO ELETROSTÁTICO COM UM VISOR EM VIDRO FOSCO	UN	16,00	179,39	R\$ 2.870,24	
C1662	LUMINÁRIA FLUORESCENTE COMPLETA (1 X 16)W	UN	5,00	82,34	R\$ 411,70	
C1637	LUMINÁRIA FLUORESCENTE COMPLETA (1 X 32)W	UN	77,00	83,27	R\$ 6.411,79	
C0327	ATERRAMENTO COMPLETO C/ 3 HASTES COPPERWELD P/PÁRA-RAIOS	CJ	3,00	808,55	R\$ 2.425,65	
10.00	PINTURA				R\$ 79.949,96	
C1208	EMASSAMENTO DE PAREDES INTERNAS 2 DEMÃOS C/MASSA DE PVA	M2	1.322,32	12,36	R\$ 16.343,88	250,00
C4167	LATEX ACRÍLICO TRÊS DEMÃOS EM PAREDES INTERNAS S/ MASSA	M2	1.322,32	25,34	R\$ 33.507,59	
C1616	LATEX TRÊS DEMÃOS EM PAREDES EXTERNAS S/MASSA	M2	1.023,01	26,13	R\$ 26.731,25	
C1206	EMASSAMENTO DE ESQUADRIAS DE MADEIRA P/TINTA ÓLEO OU ESMALTE 2 DEMÃOS	M2	84,00	17,26	R\$ 1.449,84	
C1280	ESMALTE DUAS DEMÃOS EM ESQUADRIAS DE MADEIRA	M2	84,00	21,33	R\$ 1.791,72	
C4025	DESENHOS INSERIDOS NO PASSEIO DE CONCRETO	M2	2,00	62,84	R\$ 125,68	
11.00	LIMPEZA FINAL				R\$ 5.944,65	
C1628	LIMPEZA GERAL	M2	518,73	11,46	R\$ 5.944,65	

 Julio Cesar Silva Pinheiro
 Engenheiro Civil
 RNP: 060742373-8

 Silvanildo Fragoso Vieira
 ENG: OML
 CREA N°: E 12957/D
 CPF: 309.709.723-87

8

CONTRATADA: MV&R LOCAÇÃO E CONSTRUÇÃO LTDA CNPJ: 19.732.774/0001-35 CÂMARA MUNICIPAL DE PARAIPABA	DIÁRIO DE OBRAS
OBRA: CONSTRUÇÃO DA CÂMARA MUNICIPAL DE PARAIPABA	MEDIÇÃO Nº 8
LOCAL: PARAIPABA - CEARÁ	PERÍODO: 27/03/2024 A 25/04/2024

DIÁRIO DE OBRAS

FEVEREIRO

- 27/mar FINALIZAÇÃO DOS SERVIÇOS DE CHAPIM
- 28/mar FINALIZAÇÃO DOS SERVIÇOS DE CHAPIM
- 29/mar FINALIZAÇÃO DOS SERVIÇOS DE CHAPIM
- 30/mar
- 31/mar **DOMINGO**

MARÇO

- 01/abr INSTALAÇÃO SANITÁRIA, REBOCO DE TETO
- 02/abr INSTALAÇÃO SANITÁRIA, REBOCO DE TETO
- 03/abr INSTALAÇÃO SANITÁRIA, REBOCO DE TETO
- 04/abr INSTALAÇÃO SANITÁRIA, REBOCO DE TETO
- 05/abr INSTALAÇÃO SANITÁRIA, REBOCO DE TETO
- 06/abr
- 07/abr **DOMINGO**
- 08/abr INSTALAÇÃO SANITÁRIA, REBOCO DE TETO
- 09/abr INSTALAÇÃO SANITÁRIA, REBOCO DE TETO
- 10/abr REBOCO DE TETO
- 11/abr REBOCO DE TETO
- 12/abr REBOCO DE TETO
- 13/abr
- 14/abr **DOMINGO**
- 15/abr PISO EM CONCRETO, REBOCO DE TETO
- 16/abr PISO EM CONCRETO
- 17/abr PISO EM CONCRETO
- 18/abr PISO EM CONCRETO
- 19/abr PISO EM CONCRETO
- 20/abr
- 21/abr **DOMINGO**
- 22/abr PISO EM CONCRETO, EMASSAMENTO DE TETO
- 23/abr PISO EM CONCRETO, EMASSAMENTO DE TETO
- 24/abr PISO EM CONCRETO, EMASSAMENTO DE TETO
- 25/abr PISO EM CONCRETO, EMASSAMENTO DE TETO

EQUIPE

4,00	PEDREIROS		
1,00	FERREIRO		
6,00	AJUDANTES		

Silvanildo Fraga de Veiros
 ENG: CMTL
 CREA Nº: E 12967/D
 CPF: 309.706.723-87

ENGENHEIRO DA EMPRESA

Julio Cesar Silveira Pimenta
 Engenheiro Civil
 RNP: 060742373-8

ENGENHEIRO FISCAL

CONTRATADA: MV&R LOCAÇÃO E CONSTRUÇÃO LTDA CNPJ: 19.732.774/0001-35 CÂMARA MUNICIPAL DE PARAIPABA OBRA: CONSTRUÇÃO DA CÂMARA MUNICIPAL DE PARAIPABA LOCAL: PARAIPABA - CEARÁ	RELATÓRIO FOTOGRAFICO MEDIÇÃO N° 8 PERIODO: 27/03/2024 A 25/04/2024
--	---

RELATÓRIO FOTOGRAFICO

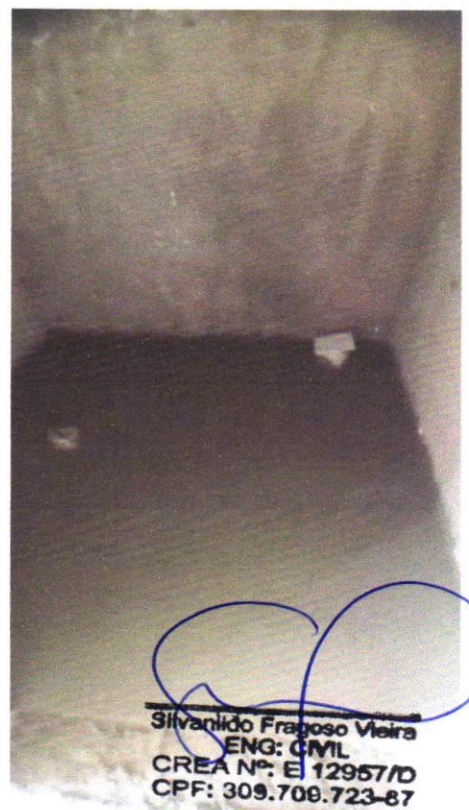
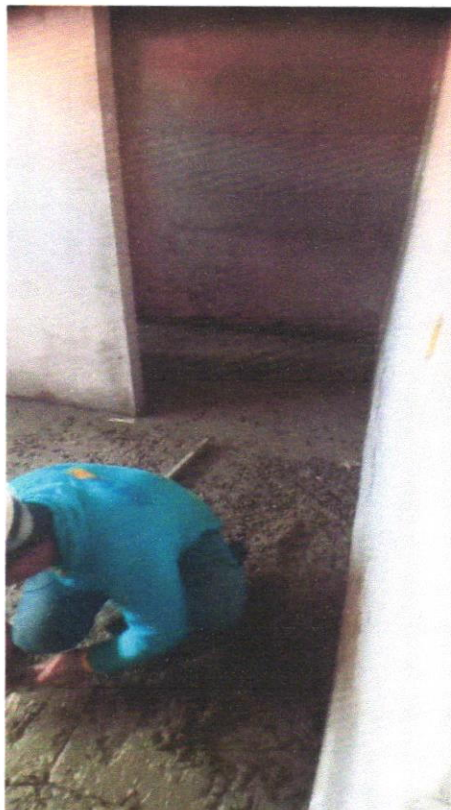
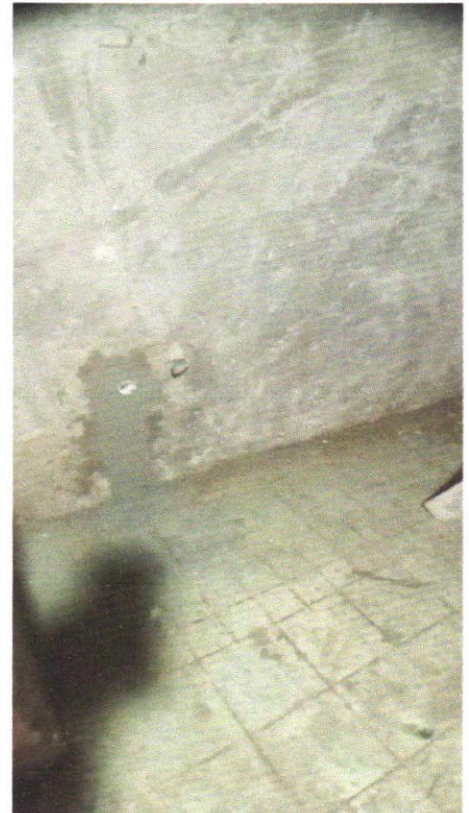

CONTRATADA: MV&R LOCAÇÃO E CONSTRUÇÃO LTDA CNPJ: 19.732.774/0001-35 CÂMARA MUNICIPAL DE PARAIPABA OBRA: CONSTRUÇÃO DA CÂMARA MUNICIPAL DE PARAIPABA LOCAL: PARAIPABA - CEARÁ	RELATÓRIO FOTOGRAFICO MEDIÇÃO N° 8 PERIODO: 27/03/2024 A 25/04/2024
--	---

RELATÓRIO FOTOGRAFICO

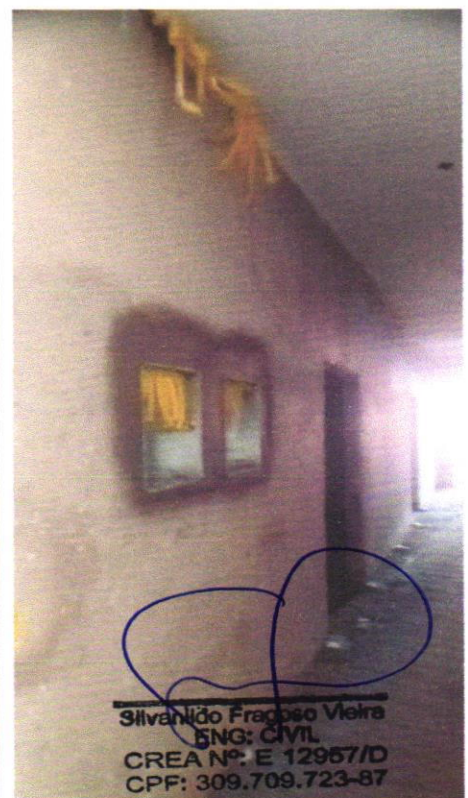
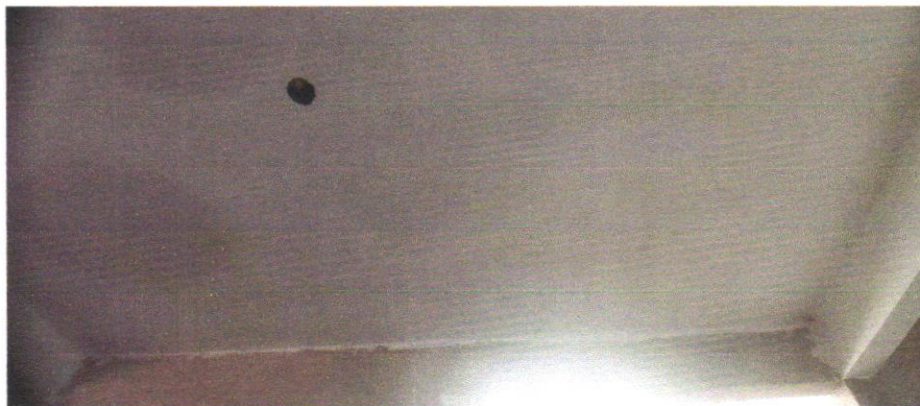
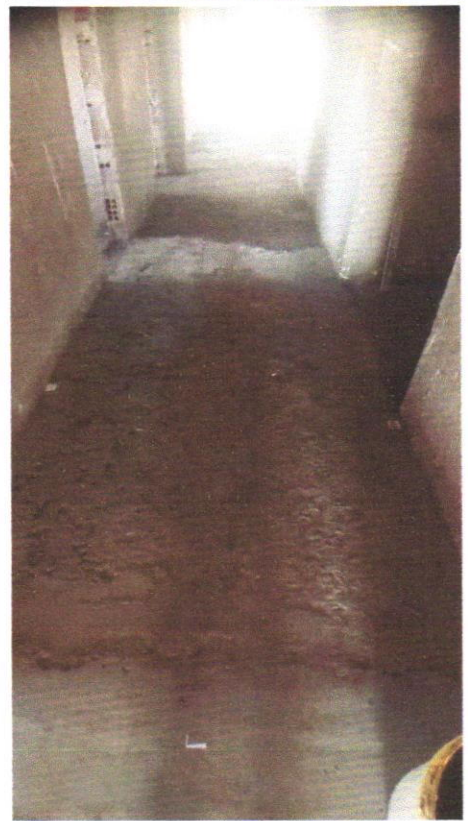

Júlio Cesar Silveira Pinto
Engenheiro Civil
RNP- 080742873-8

Silvanildo Fragoso Vieira
ENG: CIVIL
CREA N° E 12967/D
CPF: 309.709.723-87

REGISTRO DE EMPREGADO

Número:

Empregador

Razão Social: MV E R LOCACAO E CONSTRUCAO EIRELI CNPJ: 19.732.774/0001-35 Atividade Econômica: 4120
Endereço: RUA DO LIONS, 1330 Código Município: 00200
Bairro: MONGUBAS Cidade: Acaraú UF: CE
CEP: 62580-000

Autenticação

Dados Pessoais

Código: 000032 Matrícula eSocial: 02007676311101051220230101
Nome: IZAIAS SANTOS DE SOUSA
Pai: ANTONIO JOSE DE SOUSA Mãe: ANA MARIA SANTOS SOUZA
Nascimento: 28/02/1986 Naturalidade: Paracuru UF: CE Nacionalidade: 10
Sexo: Masculino Estado Civil: Solteiro Raça ou Cor: Parda
Instrução: Do 6º ao 9º ano do Ensino Fundamental incompleto (antiga 5ª à 8ª série)
Endereço: RUA MARIA BARROSO MEIRELES, 095 Bairro: BOA ESPERANCA
Cidade: Paraipaba UF: CE CEP: 62685-000
Fone: Celular: Email:

Documentos

CTPS Número: 00010056373 Série: 00001 DV: 0 UF: CE Emissão: 06/03/2006 PIS/PASEP: 161.817.164.41
RG Número: 2004014020100 Emissão: 06/08/2014 Órgão Emissor: SSP UF: CE CPF: 020.076.763-11
Título: 058941980736 Zona: 109 Seção: 0116
Certif. Militar: Série: Tipo: Categoria:
CSM/OAM: RM/DN/COMAR: Habilitação:
Órgão Classe: Expedidor: UF: Expedição: Validade:

Imigração

Ano de Chegada: Tipo de Visto: Validade da RG: Validade da CTPS:

Dados Contratuais

Admissão: 05/12/2023 Forma de Pgto.: Mensal Setor: 008 - PARAIPABA - CNO 900164348770 CAMARA MU Desligamento:

Jornada de Trabalho

JORNADA: 000001 - Horário Comercial ESCALA:4 - JORNADA COM
HORÁRIO DIÁRIO FIXO E FOLGA FIXA (NO DOMINGO)
DIA E1 S1 E2 S2 E3 S3 E4 S4
SEG 08:00 12:00 14:00 18:00
TER 08:00 12:00 14:00 18:00
QUA 08:00 12:00 14:00 18:00
QUI 08:00 12:00 14:00 18:00
SEX 08:00 12:00 14:00 18:00
SÁB 08:00 12:00
DOM FOLGA

Outras Informações

Participa do CIPA: Não
Último Exame Médico: 05/12/2023

Histórico de Cargos

Mês/Ano: 12/2023 CBO/Cargo: 715210-PEDREIRO

Histórico de Salários

Mês/Ano: 12/2023 Valor: 1.320,00

Assinatura do Empregador

Assinatura do Empregado

REGISTRO DE EMPREGADO

Número:

Empregador

Razão Social: MV E R LOCAÇÃO E CONSTRUÇÃO EIRELI CNPJ: 19.732.774/0001-35 Atividade Econômica: 4120
Endereço: RUA DO LIONS, 1330 Código Município: 00200
Bairro: MONGUBAS Cidade: Acaraú UF: CE
CEP: 62580-000

Autenticação

Dados Pessoais

Código: 000034 Matrícula e Social: 61379463394101051220230101
Nome: GEAN CARNEIRO DA COSTA
Pai: JOSE DA COSTA PEREIRA Mãe: MARIA CARNEIRO RODRIGUES
Nascimento: 18/02/1999 Naturalidade: Paraipaba UF: CE Nacionalidade: 10
Sexo: Masculino Estado Civil: Solteiro Raça ou Cor: Parda
Instrução: Do 6º ao 9º ano do Ensino Fundamental incompleto (antiga 5ª à 8ª série)
Endereço: FRANCISCO CIPRIANO MOREIRA, 75 Bairro: CENTRO
Cidade: Paraipaba UF: CE CEP: 62685-000
Fone: Celular: Email:

Documentos

CTPS Número: 00002733118 Série: 00040 DV: UF: CE Emissão: 11/04/2013 PIS/PASEP: 162.193.236.54
RG Número: 20070030493 Emissão: 23/08/2007 Órgão Emissor: SSP UF: CE CPF: 613.794.633-94
Título: Zona: Seção:
Certif. Militar: Série: Tipo: Categoria:
CSM/OAM: RM/DN/COMAR: Habilitação: 2473925888
Órgão Classe: Expedidor: UF: Expedição: Validade:

Imigração

Ano de Chegada: Tipo de Visto: Validade da RG: Validade da CTPS:

Dados Contratuais

Admissão: 05/12/2023 Forma de Pgto.: Mensal Setor: 008 - PARAIPABA - CNO 900164348770 CAMARA MUI Desligamento:

Jornada de Trabalho

JORNADA: 000001 - Horário Comercial ESCALA:4 - JORNADA COM
HORÁRIO DIÁRIO FIXO E FOLGA FIXA (NO DOMINGO)
DIA E1 S1 E2 S2 E3 S3 E4 S4
SEG 08:00 12:00 14:00 18:00
TER 08:00 12:00 14:00 18:00
QUA 08:00 12:00 14:00 18:00
QUI 08:00 12:00 14:00 18:00
SEX 08:00 12:00 14:00 18:00
SÁB 08:00 12:00
DOM FOLGA

Outras Informações

Participa do CIPA: Não
Último Exame Médico:

Histórico de Cargos

Mês/Ano: 12/2023 CBO/Cargo: 717020-SERVENTE DE OBRAS

Histórico de Salários

Mês/Ano: 12/2023 Valor: 1.320,00

Assinatura do Empregador

Assinatura do Empregado

REGISTRO DE EMPREGADO

Número:

Empregador

Razão Social: MV E R LOCACAO E CONSTRUCAO EIRELI CNPJ: 19.732.774/0001-35 Atividade Econômica: 4120
Endereço: RUA DO LIONS, 1330 Código Município: 00200
Bairro: MONGUBAS Cidade: Acaraú UF: CE
CEP: 62580-000

Autenticação

Dados Pessoais

Código: 000035 Matrícula eSocial: 76864154300101051220230101
Nome: OSIEL MORAES DE SOUSA
Pai: MANOEL PEDRO DE SOUSA Mãe: FRANCISCA MORAES DE SOUSA
Nascimento: 13/10/1979 Naturalidade: Irauçuba UF: CE Nacionalidade: 10
Sexo: Masculino Estado Civil: Solteiro Raça ou Cor: Parda
Instrução: Do 6º ao 9º ano do Ensino Fundamental incompleto (antiga 5ª à 8ª série)
Endereço: SETOR JULIO 1, 00 Bairro: DESERTO
Cidade: Itapipoca UF: CE CEP: 62500-000
Fone: Celular: Email:

Documentos

CTPS Número: 00000791198 Série: 00050 DV: UF: CE Emissão: 26/06/2015 PIS/PASEP: 166.916.639.78
RG Número: 2022189942-6 Emissão: 12/09/2022 Órgão Emissor: SSP UF: CE CPF: 768.641.543-00
Título: 045521760701 Zona: 017 Seção: 0243
Certif. Militar: Série: Tipo: Categoria:
CSM/OAM: RM/DN/COMAR: Habilitação:
Órgão Classe: Expedidor: UF: Expedição: Validade:

Imigração

Ano de Chegada: Tipo de Visto: Validade da RG: Validade da CTPS:

Dados Contratuais

Admissão: 05/12/2023 Forma de Pgto.: Mensal Setor: 008 - PARAIPABA - CNO 900164348770 CAMARA MUI Desligamento:

Jornada de Trabalho

**JORNADA: 000001 - Horario Comercial ESCALA:4 - JORNADA COM
HORÁRIO DIÁRIO FIXO E FOLGA FIXA (NO DOMINGO)**
DIA E1 S1 E2 S2 E3 S3 E4 S4
SEG 08:00 12:00 14:00 18:00
TER 08:00 12:00 14:00 18:00
QUA 08:00 12:00 14:00 18:00
QUI 08:00 12:00 14:00 18:00
SEX 08:00 12:00 14:00 18:00
SÁB 08:00 12:00
DOM FOLGA

Outras Informações

Participa do CIPA: Não
Último Exame Médico: 05/12/2023

Dependentes

Nome: CARLIEL PIRES MORAES CPF: 101.928.823-09
Parentesco: Filho(a) ou enteado(a) Nascimento: 01/11/2007
Nome: CARLIANE PIRES MORAES CPF: 101.928.443-93
Parentesco: Filho(a) ou enteado(a) Nascimento: 06/12/2008

Histórico de Cargos

Mês/Ano: 12/2023 CBO/Cargo: 715210-PEDREIRO

Histórico de Salários

Mês/Ano: 12/2023 Valor: 1.320,00

Assinatura do Empregador

Assinatura do Empregado

REGISTRO DE EMPREGADO

Número:

Empregador

Razão Social: MV E R LOCACAO E CONSTRUCAO EIRELI CNPJ: 19.732.774/0001-35 Atividade Econômica: 4120
Endereço: RUA DO LIONS, 1330 Código Município: 00200
Bairro: MONGUBAS Cidade: Acaraú UF: CE
CEP: 62580-000

Autenticação

Dados Pessoais

Código: 000036 Matrícula eSocial: 60946809364101051220230101
Nome: WILLIAN MARREIRO DOS SANTOS
Pai: IVANILDO MARREIRO DOS SANTOS Mãe: MARIA IVANEIRE MARREIRO DE SOUSA
Nascimento: 30/03/1999 Naturalidade: São Luís do Curu UF: CE Nacionalidade: 10
Sexo: Masculino Estado Civil: Solteiro Raça ou Cor: Parda
Instrução: Ensino Fundamental completo
Endereço: RUA CENTRO, 51 Bairro: CENTRO
Cidade: Paraipaba UF: CE CEP: 62685-000
Fone: Celular: Email:

Documentos

CTPS Número: 00006094680 Série: 09364 DV: UF: CE Emissão: 05/12/2023 PIS/PASEP: 160.811.496.69
RG Número: 20080317167 Emissão: 10/11/2011 Órgão Emissor: SSP UF: CE CPF: 609.468.093-64
Título: Zona: Seção:
Certif. Militar: Série: Tipo: Categoria:
CSM/OAM: RM/DN/COMAR: Habilitação:
Órgão Classe: Expedidor: UF: Expedição: Validade:

Imigração

Ano de Chegada: Tipo de Visto: Validade da RG: Validade da CTPS:

Dados Contratuais

Admissão: 05/12/2023 Forma de Pcto.: Mensal Setor: 008 - PARAIPABA - CNO 900164348770 CAMARA MUI Desligamento:

Jornada de Trabalho

JORNADA: 000001 - Horário Comercial ESCALA:4 - JORNADA COM
HORÁRIO DIÁRIO FIXO E FOLGA FIXA (NO DOMINGO)
DIA E1 S1 E2 S2 E3 S3 E4 S4
SEG 08:00 12:00 14:00 18:00
TER 08:00 12:00 14:00 18:00
QUA 08:00 12:00 14:00 18:00
QUI 08:00 12:00 14:00 18:00
SEX 08:00 12:00 14:00 18:00
SÁB 08:00 12:00
DOM FOLGA

Outras Informações

Participa do CIPA: Não
Último Exame Médico: 05/12/2023

Histórico de Cargos

Mês/Ano: 12/2023 CBO/Cargo: 717020-SERVENTE DE OBRAS

Histórico de Salários

Mês/Ano: 12/2023 Valor: 1.320,00

Assinatura do Empregador

Assinatura do Empregado

CONTRATO DE PRESTAÇÃO DE SERVIÇOS

IDENTIFICAÇÃO DAS PARTES CONTRATANTES

CONTRATANTE: MV&R LOCAÇÃO E CONSTRUÇÃO EIRELI, inscrita no CNPJ sob o nº 19.732.774/0001-35, com sede na Rua General Humberto Moura, nº 1330, Centro, Acaraú, Estado do Ceará, devidamente representada pelo Sr. **RÔMULO VITORIANO FARIAS**, brasileiro, portador do RG nº 2002021071729, SSPDC CE, e inscrito no CPF sob o nº 974.400.193-34, residente e domiciliado na Quadra 04, nº 122, Loteamento Morada dos Ventos, CEP 62.580-000, Acaraú, Estado do Ceará.

CONTRATADO: OCEAN PINTO FAUSTINO, brasileiro, Servente, nascido em 18/02/1967, inscrito no CPF sob o nº 059.091.363-80, residente e domiciliado na Rua Manoel Moreira Souza, 51, Centro, Paraipaba/Ce.

O presente contrato se regerá pelas cláusulas e condições seguintes:

CLÁUSULA PRIMEIRA: Do objeto

O objeto do contrato é a prestação de serviço profissional de um Servente de obras.

CLÁUSULA SEGUNDA: Da remuneração e carga horária

O contratado receberá o valor mensal de R\$ 1.320,00 (um mil, trezentos e vinte reais), jornada semanal de 40 (quarenta) horas.

CLÁUSULA TERCEIRA: Do prazo

O prazo de validade deste contrato é de 90 (noventa) dias, prorrogável por igual período e rescindido a qualquer tempo por uma das partes desde que comunicado com antecedência de 30(trinta) dias.

CLÁUSULA QUARTA: Do foro

Fica eleito o Foro da Comarca de Paraipaba/Ce para dirimir as questões decorrentes deste contrato.

E, por estarem justos e contratados, assinam o presente contrato, na presença de duas testemunhas.

Paraipaba/CE, 20 de novembro de 2023.

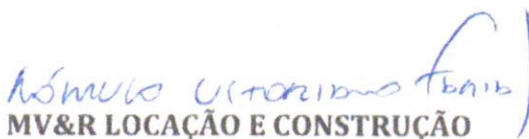
MV&R LOCAÇÃO E CONSTRUÇÃO
EIRELI
Contratante

OCEAN PINTO FAUSTINO
Contratado

TESTEMUNHAS:

CONTRATO DE PRESTAÇÃO DE SERVIÇOS

IDENTIFICAÇÃO DAS PARTES CONTRATANTES

CONTRATANTE: MV&R LOCAÇÃO E CONSTRUÇÃO EIRELI, inscrita no CNPJ sob o nº 19.732.774/0001-35, com sede na Rua General Humberto Moura, nº 1330, Centro, Acaraú, Estado do Ceará, devidamente representada pelo Sr. **RÔMULO VITORIANO FARIAS**, brasileiro, portador do RG nº 2002021071729, SSPDC CE, e inscrito no CPF sob o nº 974.400.193-34, residente e domiciliado na Quadra 04, nº 122, Loteamento Morada dos Ventos, CEP 62.580-000, Acaraú, Estado do Ceará.

CONTRATADO: WILLIAM DOS SANTOS BRAGA, brasileiro, Servente, nascido em 23/08/1990, inscrito no CPF sob o nº 050.235.953-66, residente e domiciliado na Rua Ruth Felix de Freitas, Poço Doce, Paracuru/Ce.

O presente contrato se regerá pelas cláusulas e condições seguintes:

CLÁUSULA PRIMEIRA: Do objeto

O objeto do contrato é a prestação de serviço profissional de um Servente de obras.

CLÁUSULA SEGUNDA: Da remuneração e carga horária

O contratado receberá o valor mensal de R\$ 1.320,00 (um mil, trezentos e vinte reais), jornada semanal de 40 (quarenta) horas.

CLÁUSULA TERCEIRA: Do prazo

O prazo de validade deste contrato é de 90 (noventa) dias, prorrogável por igual período e rescindido a qualquer tempo por uma das partes desde que comunicado com antecedência de 30(trinta) dias.

CLÁUSULA QUARTA: Do foro

Fica eleito o Foro da Comarca de Paraipaba/Ce para dirimir as questões decorrentes deste contrato.

E, por estarem justos e contratados, assinam o presente contrato, na presença de duas testemunhas.

Paraipaba/CE, 20 de novembro de 2023.

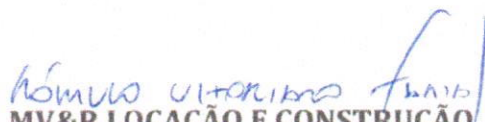
MV&R LOCAÇÃO E CONSTRUÇÃO
EIRELI
Contratante

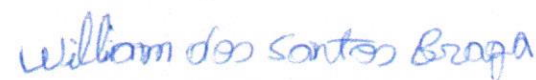
WILLIAM DOS SANTOS BRAGA
Contratado

TESTEMUNHAS:

CONTRATO DE PRESTAÇÃO DE SERVIÇOS

IDENTIFICAÇÃO DAS PARTES CONTRATANTES

CONTRATANTE: MV&R LOCAÇÃO E CONSTRUÇÃO EIRELI, inscrita no CNPJ sob o nº 19.732.774/0001-35, com sede na Rua General Humberto Moura, nº 1330, Centro, Acaraú, Estado do Ceará, devidamente representada pelo Sr. **RÔMULO VITORIANO FARIAS**, brasileiro, portador do RG nº 2002021071729, SSPDC CE, e inscrito no CPF sob o nº 974.400.193-34, residente e domiciliado na Quadra 04, nº 122, Loteamento Morada dos Ventos, CEP 62.580-000, Acaraú, Estado do Ceará.

CONTRATADO: ANTONIO CLAUDIO MEDEIROS DA SILVA, brasileiro, pedreiro, nascido em 16/07/1982, inscrito no CPF sob o nº 906.336.363-04, residente e domiciliado na Travessa da Independência, Boa Esperança, Paraipaba/Ce.

O presente contrato se regerá pelas cláusulas e condições seguintes:

CLÁUSULA PRIMEIRA: Do objeto

O objeto do contrato é a prestação de serviço profissional de um Pedreiro de obras.

CLÁUSULA SEGUNDA: Da remuneração e carga horária

O contratado receberá o valor mensal de R\$ 1.800,00 (um mil e oitocentos reais), jornada semanal de 40 (quarenta) horas.

CLÁUSULA TERCEIRA: Do prazo

O prazo de validade deste contrato é de 90 (noventa) dias, prorrogável por igual período e rescindido a qualquer tempo por uma das partes desde que comunicado com antecedência de 30(trinta) dias.

CLÁUSULA QUARTA: Do foro

Fica eleito o Foro da Comarca de Paraipaba/Ce para dirimir as questões decorrentes deste contrato.

E, por estarem justos e contratados, assinam o presente contrato, na presença de duas testemunhas.

Paraipaba/CE, 20 de novembro de 2023.

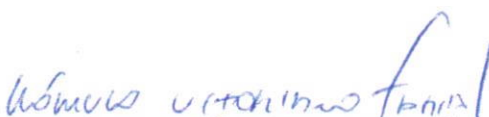
MV&R LOCAÇÃO E CONSTRUÇÃO
EIRELI
Contratante

ANTONIO CLAUDIO MEDEIROS DA
SILVA
Contratado

TESTEMUNHAS:

CONTRATO DE PRESTAÇÃO DE SERVIÇOS

IDENTIFICAÇÃO DAS PARTES CONTRATANTES

CONTRATANTE: MV&R LOCAÇÃO E CONSTRUÇÃO EIRELI, inscrita no CNPJ sob o nº 19.732.774/0001-35, com sede na Rua General Humberto Moura, nº 1330, Centro, Acaraú, Estado do Ceará, devidamente representada pelo Sr. **RÔMULO VITORIANO FARIAS**, brasileiro, portador do RG nº 2002021071729, SSPDC CE, e inscrito no CPF sob o nº 974.400.193-34, residente e domiciliado na Quadra 04, nº 122, Loteamento Morada dos Ventos, CEP 62.580-000, Acaraú, Estado do Ceará.

CONTRATADO: RAIMUNDO ALEXANDRE DA SILVA, brasileiro, pedreiro, nascido em 20/11/1981, inscrito no CPF sob o nº 001.709.373-21, residente e domiciliado na Rua do Campo, Poço Doce, Paraipaba/Ce.

O presente contrato se regerá pelas cláusulas e condições seguintes:

CLÁUSULA PRIMEIRA: Do objeto

O objeto do contrato é a prestação de serviço profissional de um Pedreiro de obras.

CLÁUSULA SEGUNDA: Da remuneração e carga horária

O contratado receberá o valor mensal de R\$ 1.800,00 (um mil e oitocentos reais), jornada semanal de 40 (quarenta) horas.

CLÁUSULA TERCEIRA: Do prazo

O prazo de validade deste contrato é de 90 (noventa) dias, prorrogável por igual período e rescindido a qualquer tempo por uma das partes desde que comunicado com antecedência de 30(trinta) dias.

CLÁUSULA QUARTA: Do foro

Fica eleito o Foro da Comarca de Paraipaba/Ce para dirimir as questões decorrentes deste contrato.

E, por estarem justos e contratados, assinam o presente contrato, na presença de duas testemunhas.

Paraipaba/CE, 20 de novembro de 2023.

Rômulo Vitoriano Farias
MV&R LOCAÇÃO E CONSTRUÇÃO
EIRELI
Contratante

Raimundo Alexandre da Silva
RAIMUNDO ALEXANDRE DA SILVA
Contratado

TESTEMUNHAS:

Folha de Pagamento

Folha: 1 de 1

Licenciado para: ANTONIO RODRIGUES BARBOSA - ME
 Empresa: MV E R LOCACAO E CONSTRUCAO EIRELI - CNPJ: 19.732.774/0001-35
 Mês/Ano: 03/2024
 Emissão: 31/03/2024
 Estabelecimento: MV E R LOCACAO E CONSTRUCAO EI - 19.732.774/0001-35
 Tomador: MV & E LOCACAO E CONSTRUCAO EIRELI - CNPJ: 19.732.774/0001-35

ANTONIO
 Fortes Pessoal 7.211,0

Código	Empregado	Evento	Referência	Provento	Desconto
000030	BRENA KERCIA DE FREITAS				
Cargo: ASSISTENTE ADMINISTRATIVO					
		010 Salário-Família	1 cota(s)	62,04	
		011 Salário-Base	31 dia(s)	1.412,00	
		310 INSS	7,5%		105,90
				1.474,04	105,90
			FGTS:	Líquido a receber:	1.368,14

Assinatura: *Brena Kercia de Freitas*

Admissão	Dep.	Filhos	Hr/mês	Sal. Cont.	BC-INSS	BC-FGTS
21/09/2022	1	1	220:00	1.412,00	1.412,00	1.412,00

000031 LUANA ERICA BRANDAO LIMA
 Cargo: ASSISTENTE ADMINISTRATIVO

		011 Salário-Base	31 dia(s)	1.412,00	
		310 INSS	7,5%		105,90
				1.412,00	105,90
			FGTS: 112,96	Líquido a receber:	1.306,10

Assinatura: *Luana Erica Brandão Lima*

Admissão	Dep.	Filhos	Hr/mês	Sal. Cont.	BC-INSS	BC-FGTS
05/09/2023	0	0	220:00	1.412,00	1.412,00	1.412,00

Total Geral (2 empregados)

		010 Salário-Família		62,04	
		011 Salário-Base		2.824,00	
		310 INSS			211,80
				2.886,04	211,80
			FGTS: 112,96	Líquido a receber:	2.674,24
			BC-INSS: 2.824,00	BC-FGTS: 2.824,00	

Folha de Pagamento

Folha: 1 de 1

Licenciado para: ANTONIO RODRIGUES BARBOSA - ME
 Empresa: MV E R LOCACAO E CONSTRUCAO EIRELI - CNPJ: 19.732.774/0001-35
 Mês/Ano: 03/2024
 Emissão: 31/03/2024
 Estabelecimento: MV E R LOCACAO E CONSTRUCAO EI - 19.732.774/0001-35
 Tomador: PARAIPABA CNO 900164348770 CAMARA MUNICI - CEI: 900164348770

ANTONIO
 Fortes Pessoal 7.211,0

Código	Empregado	Evento	Referência	Provento	Desconto	
000034	GEAN CARNEIRO DA COSTA					
Cargo: SERVENTE DE OBRAS						
		011 Salário-Base	31 dia(s)	1.412,00		
		310 INSS	7,5%		105,90	
				1.412,00	105,90	
			FGTS: 112,96	Líquido a receber:	1.306,10	
		Data: / /	Assinatura: <u>GEAN CARNEIRO DA COSTA</u>			
Admissão	Dep.	Filhos	Hr/mês	Sal. Cont.	BC-INSS	BC-FGTS
05/12/2023	0	0	220:00	1.412,00	1.412,00	1.412,00

000032	IZAIAS SANTOS DE SOUSA					
Cargo: PEDREIRO						
		011 Salário-Base	31 dia(s)	1.412,00		
		310 INSS	7,5%		105,90	
				1.412,00	105,90	
			FGTS: 112,96	Líquido a receber:	1.306,10	
		Data: / /	Assinatura: <u>IZAIAS SANTOS DE SOUSA</u>			
Admissão	Dep.	Filhos	Hr/mês	Sal. Cont.	BC-INSS	BC-FGTS
05/12/2023	0	0	220:00	1.412,00	1.412,00	1.412,00

000035	OSIEL MORAES DE SOUSA					
Cargo: PEDREIRO						
		011 Salário-Base	31 dia(s)	1.412,00		
		310 INSS	7,5%		105,90	
				1.412,00	105,90	
			FGTS: 112,96	Líquido a receber:	1.306,10	
		Data: / /	Assinatura: <u>Osiel Moraes de Sousa</u>			
Admissão	Dep.	Filhos	Hr/mês	Sal. Cont.	BC-INSS	BC-FGTS
05/12/2023	2	0	220:00	1.412,00	1.412,00	1.412,00

000036	WILLIAN MARREIRO DOS SANTOS					
Cargo: SERVENTE DE OBRAS						
		011 Salário-Base	31 dia(s)	1.412,00		
		310 INSS	7,5%		105,90	
				1.412,00	105,90	
			FGTS: 112,96	Líquido a receber:	1.306,10	
		Data: / /	Assinatura: <u>Willian Marreiro dos Santos</u>			
Admissão	Dep.	Filhos	Hr/mês	Sal. Cont.	BC-INSS	BC-FGTS
05/12/2023	0	0	220:00	1.412,00	1.412,00	1.412,00

Total Geral (4 empregados)					
		011 Salário-Base		5.648,00	
		310 INSS			423,60
				5.648,00	423,60
			FGTS: 451,84	Líquido a receber:	5.224,40
			BC-INSS: 5.648,00	BC-FGTS: 5.648,00	

Folha de Pagamento

Folha: 1 de 2

Licenciado para: ANTONIO RODRIGUES BARBOSA - ME
 Empresa: MV E R LOCAÇÃO E CONSTRUÇÃO EIRELI - CNPJ: 19.732.774/0001-35
 Mês/Ano: 03/2024
 Emissão: 31/03/2024
 Estabelecimento: MV E R LOCAÇÃO E CONSTRUÇÃO EI - 19.732.774/0001-35
 Tomador: URUBURETAMA CNO 900037458678 COLETA DE R - CEI: 900037458678

ANTONIO
 Fortes Pessoal 7.211,0

Código	Empregado	Evento	Referência	Provento	Desconto
--------	-----------	--------	------------	----------	----------

000012 EMANUEL OLIVEIRA DOS SANTOS

Cargo: GARI

011 Salário-Base	31 dia(s)	1.412,00		
310 INSS	7,5%		105,90	
		1.412,00	105,90	
				1.306,10

FGTS: 112,96 Líquido a receber: 1.306,10

Data: / / Assinatura:

Emanuel Oliveira dos Santos

Admissão	Dep.	Filhos	Hr/mês	Sal. Cont.	BC-INSS	BC-FGTS
26/06/2020	0	0	220:00	1.412,00	1.412,00	1.412,00

000015 ERNANDES TEIXEIRA GOMES

Cargo: GARI

011 Salário-Base	31 dia(s)	1.412,00		
310 INSS	7,5%		105,90	
		1.412,00	105,90	
				1.306,10

FGTS: 112,96 Líquido a receber: 1.306,10

Data: / / Assinatura:

ERNANDES TEIXEIRA GOMES

Admissão	Dep.	Filhos	Hr/mês	Sal. Cont.	BC-INSS	BC-FGTS
26/06/2020	0	0	220:00	1.412,00	1.412,00	1.412,00

Férias (01/03/2024 a 30/03/2024)

000014 FRANCISCO FEITOSA FERREIRA

Cargo: GARI

011 Salário-Base	1 dia(s)	45,55		
310 INSS	9%		4,09	
		45,55	4,09	
				41,46

FGTS: 3,64 Líquido a receber: 41,46

Data: / / Assinatura:

Francisco Feitosa Ferreira

Admissão	Dep.	Filhos	Hr/mês	Sal. Cont.	BC-INSS	BC-FGTS
26/06/2020	0	0	220:00	1.412,00	45,55	45,55

000016 JOSE DE RIBAMAR FERREIRA RODRIGUES

Cargo: GARI

011 Salário-Base	31 dia(s)	1.412,00		
310 INSS	7,5%		105,90	
		1.412,00	105,90	
				1.306,10

FGTS: 112,96 Líquido a receber: 1.306,10

Data: / / Assinatura:

Jose de Ribamar Ferreira

Admissão	Dep.	Filhos	Hr/mês	Sal. Cont.	BC-INSS	BC-FGTS
29/09/2020	0	0	220:00	1.412,00	1.412,00	1.412,00

Rodrigues

000017 JOSE EVANDRO TEIXEIRA GOMES

Cargo: GARI

011 Salário-Base	31 dia(s)	1.412,00		
310 INSS	7,5%		105,90	
		1.412,00	105,90	
				1.306,10

FGTS: 112,96 Líquido a receber: 1.306,10

Data: / / Assinatura:

Jose Evandro Teixeira Gomes

Admissão	Dep.	Filhos	Hr/mês	Sal. Cont.	BC-INSS	BC-FGTS
29/09/2020	0	0	220:00	1.412,00	1.412,00	1.412,00

Folha de Pagamento

Folha: 2 de 2

Licenciado para: ANTONIO RODRIGUES BARBOSA - ME
 Empresa: MV E R LOCACAO E CONSTRUCAO EIRELI - CNPJ: 19.732.774/0001-35
 Mês/Ano: 03/2024
 Emissão: 31/03/2024
 Estabelecimento: MV E R LOCACAO E CONSTRUCAO EI - 19.732.774/0001-35
 Tomador: URUBURETAMA CNO 900037458678 COLETA DE R - CEI: 9000374586/78

ANTONIO
 Fortes Pessoal 7.211,0

Código	Empregado	Evento	Referência	Provento	Desconto
--------	-----------	--------	------------	----------	----------

Férias (01/03/2024 a 30/03/2024)

000013 PAULO VINICIUS SOUSA VASCONCELOS

Cargo: GARI

011 Salário-Base	1 dia(s)	45,55	
310 INSS	9%		4,09
		45,55	4,09
	FGTS: 3,64	Líquido a receber:	41,46

Assinatura: *Paulo Vinicius Sousa Vasconcelos*

Admissão	Dep.	Filhos	Hr/mês	Sal. Cont.	BC-INSS	BC-FGTS
26/06/2020	0	0	220,00	1.412,00	45,55	45,55

Total Geral (6 empregados)

011 Salário-Base	5.739,10
310 INSS	431,78
	5.739,10
FGTS: 459,12	Líquido a receber: 5.307,32
BC-INSS: 5.739,10	BC-FGTS: 5.739,10

Recibo de Pagamento (Folha de Pagamento)			Data e Assinatura 1/1 Breno. Kercia de Freitas			
Empregador MV E R LOCAÇAO E CONSTRUCAO EIRELI		Inscrição CNPJ: 19.732.774/0001-35		Admissão 21/03/2022	Competência Março de 2024	
Empregado 000030 BRENA KERCIA DE FREITAS		Cargo ASSISTENTE ADMINISTRATIVO			Lotação CNPJ - EMPRESA	
PIS 28734557799	Banco	Agência	Conta	Tipo de Conta		
Discriminação das Verbas						
Cod.	Descrição	Referência	Provento	Desconto		
010	Salário-Família	1 cota(s)	62,04			
011	Salário-Base	31 dia(s)	1.412,00			
310	INSS	7,5%		105,90		
			Total de Proventos 1.474,04	Total de Descontos 105,90		
			Líquido a Receber 1.368,14			
Salário Contratual 1.412,00	Base de Cálculo do INSS 1.412,00	Base de Cálculo do FGTS 1.412,00	FGTS	FGTS Contribuição Social	Base de Cálculo do IRRF(S)	

Recibo de Pagamento (Folha de Pagamento)			Data e Assinatura 1/1 Luana Erica Brandão Lima			
Empregador MV E R LOCAÇAO E CONSTRUCAO EIRELI		Inscrição CNPJ: 19.732.774/0001-35		Admissão 05/09/2023	Competência Março de 2024	
Empregado 000031 LUANA ERICA BRANDAO LIMA		Cargo ASSISTENTE ADMINISTRATIVO			Lotação CNPJ - EMPRESA	
PIS 20717069022	Banco	Agência	Conta	Tipo de Conta		
Discriminação das Verbas						
Cod.	Descrição	Referência	Provento	Desconto		
011	Salário-Base	31 dia(s)	1.412,00			
310	INSS	7,5%		105,90		
			Total de Proventos 1.412,00	Total de Descontos 105,90		
			Líquido a Receber 1.306,10			
Salário Contratual 1.412,00	Base de Cálculo do INSS 1.412,00	Base de Cálculo do FGTS 1.412,00	FGTS 112,96	FGTS Contribuição Social	Base de Cálculo do IRRF(S)	

Recibo de Pagamento (Folha de Pagamento)			Data e Assinatura 1/1 <i>IZAIAS SANTOS DE SOUSA</i>			
Empreendedor MV E R LOCACAO E CONSTRUCAO EIRELI		Inscrição CNPJ: 19.732.774/0001-35		Admissão 05/12/2023	Competência Março de 2024	
Empreendedor 000032 IZAIAS SANTOS DE SOUSA		Cargo PEDREIRO		Lotação PARAIPABA - CNO 900164348770 CAMA		
PIS 16181716441	Banco	Agência	Conta	Tipo de Conta		
Discriminação das Verbas						
Cod.	Descrição	Referência	Provento	Desconto		
011	Salário-Base	31 dia(s)	1.412,00			
310	INSS	7,5%		105,90		
			Total de Proventos 1.412,00	Total de Descontos 105,90		
			Líquido a Receber 1.306,10			
Salário Contratual 1.412,00	Base de Cálculo do INSS 1.412,00	Base de Cálculo do FGTS 1.412,00	FGTS 112,96	FGTS Contribuição Social	Base de Cálculo do IRRF(S)	

Recibo de Pagamento (Folha de Pagamento)			Data e Assinatura 1/1 <i>GEAN CARNEIRO DA COSTA</i>			
Empreendedor MV E R LOCACAO E CONSTRUCAO EIRELI		Inscrição CNPJ: 19.732.774/0001-35		Admissão 05/12/2023	Competência Março de 2024	
Empreendedor 000034 GEAN CARNEIRO DA COSTA		Cargo SERVENTE DE OBRAS		Lotação PARAIPABA - CNO 900164348770 CAMA		
PIS 16219323654	Banco	Agência	Conta	Tipo de Conta		
Discriminação das Verbas						
Cod.	Descrição	Referência	Provento	Desconto		
011	Salário-Base	31 dia(s)	1.412,00			
310	INSS	7,5%		105,90		
			Total de Proventos 1.412,00	Total de Descontos 105,90		
			Líquido a Receber 1.306,10			
Salário Contratual 1.412,00	Base de Cálculo do INSS 1.412,00	Base de Cálculo do FGTS 1.412,00	FGTS 112,96	FGTS Contribuição Social	Base de Cálculo do IRRF(S)	

Recibo de Pagamento (Folha de Pagamento)			Data e Assinatura 1/1 <i>Osiel Moraes de Sousa</i>		
Empresador MV E R LOCACAO E CONSTRUCAO EIRELI		Inscrição CNPJ: 19.732.774/0001-35		Admissão 05/12/2023	Competência Março de 2024
Empregado 000035 OSIEL MORAES DE SOUSA		Cargo PEDREIRO		Lotação PARAIPABA - CNO 900164348770 CAMA	
PIS 16691663978	Banco	Agência	Conta	Tipo de Conta	
Discriminação das Verbas					
Cod.	Descrição	Referência	Provento	Desconto	
011	Salário-Base	31 dia(s)	1.412,00		
310	INSS	7,5%		105,90	
			Total de Proventos 1.412,00	Total de Descontos 105,90	
			Líquido a Receber 1.306,10		
Salário Contratual 1.412,00	Base de Cálculo do INSS 1.412,00	Base de Cálculo do FGTS 1.412,00	FGTS 112,96	FGTS Contribuição Social	Base de Cálculo do IRRF(S)

Recibo de Pagamento (Folha de Pagamento)			Data e Assinatura 1/1 <i>William Marreiro dos Santos</i>		
Empresador MV E R LOCACAO E CONSTRUCAO EIRELI		Inscrição CNPJ: 19.732.774/0001-35		Admissão 05/12/2023	Competência Março de 2024
Empregado 000035 WILLIAN MARREIRO DOS SANTOS		Cargo SERVENTE DE OBRAS		Lotação PARAIPABA - CNO 900164348770 CAMA	
PIS 16081143569	Banco	Agência	Conta	Tipo de Conta	
Discriminação das Verbas					
Cod.	Descrição	Referência	Provento	Desconto	
011	Salário-Base	31 dia(s)	1.412,00		
310	INSS	7,5%		105,90	
			Total de Proventos 1.412,00	Total de Descontos 105,90	
			Líquido a Receber 1.306,10		
Salário Contratual 1.412,00	Base de Cálculo do INSS 1.412,00	Base de Cálculo do FGTS 1.412,00	FGTS 112,96	FGTS Contribuição Social	Base de Cálculo do IRRF(S)

Recibo de Pagamento (Folha de Pagamento)			Data e Assinatura 1/1 Emanuel Oliveira dos Santos			
Empregador MV E R LOCACAO E CONSTRUCAO EIRELI		Inscrição CNPJ: 19.732.774/0001-35		Admissão 26/06/2020	Competência Março de 2024	
Empregado 000012 EMANUEL OLIVEIRA DOS SANTOS			Cargo GARI		Lotação CNO 900037458678 - PM URUBURETAM	
PIS 13108406194	Banco	Agência		Conta	Tipo de Conta	
Discriminação das Verbas						
Cod.	Descrição	Referência	Provento	Desconto		
011	Salário-Base	31 dia(s)	1.412,00			
310	INSS	7,5%		105,90		
			Total de Proventos 1.412,00	Total de Descontos 105,90		
			Líquido a Receber: 1.306,10			
Salário Contratual 1.412,00	Base de Cálculo do INSS 1.412,00	Base de Cálculo do FGTS 1.412,00	FGTS 112,96	FGTS Contribuição Social	Base de Cálculo do IRRF(S)	

Recibo de Pagamento (Folha de Pagamento)			Data e Assinatura 1/1 Paulo Vinicius Sousa Vasconcelos			
Empregador MV E R LOCACAO E CONSTRUCAO EIRELI		Inscrição CNPJ: 19.732.774/0001-35		Admissão 26/06/2020	Competência Março de 2024	
Empregado 000013 PAULO VINICIUS SOUSA VASCONCELOS			Cargo GARI		Lotação CNO 900037458678 - PM URUBURETAM	
PIS 23607378297	Banco	Agência		Conta	Tipo de Conta	
Discriminação das Verbas						
Cod.	Descrição	Referência	Provento	Desconto		
011	Salário-Base	1 dia(s)	45,55			
310	INSS	9%		4,09		
			Total de Proventos 45,55	Total de Descontos 4,09		
			Líquido a Receber: 41,46			
Salário Contratual 1.412,00	Base de Cálculo do INSS 45,55	Base de Cálculo do FGTS 45,55	FGTS 3,64	FGTS Contribuição Social	Base de Cálculo do IRRF(S)	

Recibo de Pagamento (Folha de Pagamento)			Data e Assinatura 1/1 <i>Francisco Feitosa Ferreira</i>			
Empregador MV E R LOCACAO E CONSTRUCAO EIRELI		Inscrição CNPJ: 19.732.774/0001-35		Admissão 26/06/2020	Competência Março de 2024	
Empregado 000014 FRANCISCO FEITOSA FERREIRA		Cargo GARI		Lotação CNO 900037458678 - PM URUBURETAM		
PIS 22018145729	Banco	Agência		Conta	Tipo de Conta	
Discriminação das Verbas						
Cod.	Descrição	Referência	Provento	Desconto		
011	Salário-Base	1 dia(s)	45,55			
310	INSS	9%		4,09		
			Total de Proventos 45,55	Total de Descontos 4,09		
			Líquido a Receber 41,46			
Salário Contratual 1.412,00	Base de Cálculo do INSS 45,55	Base de Cálculo do FGTS 45,55	FGTS 3,64	FGTS Contribuição Social	Base de Cálculo do IRRF(S)	

Recibo de Pagamento (Folha de Pagamento)			Data e Assinatura 1/1 <i>FRANDES TEIXEIRA GOMES</i>			
Empregador MV E R LOCACAO E CONSTRUCAO EIRELI		Inscrição CNPJ: 19.732.774/0001-35		Admissão 26/06/2020	Competência Março de 2024	
Empregado 000015 ERNANDES TEIXEIRA GOMES		Cargo GARI		Lotação CNO 900037458678 - PM URUBURETAM		
PIS 16079553008	Banco	Agência		Conta	Tipo de Conta	
Discriminação das Verbas						
Cod.	Descrição	Referência	Provento	Desconto		
011	Salário-Base	31 dia(s)	1.412,00			
310	INSS	7,5%		105,90		
			Total de Proventos 1.412,00	Total de Descontos 105,90		
			Líquido a Receber 1.306,10			
Salário Contratual 1.412,00	Base de Cálculo do INSS 1.412,00	Base de Cálculo do FGTS 1.412,00	FGTS 112,96	FGTS Contribuição Social	Base de Cálculo do IRRF(S)	

Recibo de Pagamento (Folha de Pagamento)			Data e Assinatura 1/1 José de Ribamar Ferreira Rodrigues			
Empreendedor M V E R LOCACAO E CONSTRUCAO EIRELI		Inscrição CNPJ: 19.732.774/0001-35		Admissão 29/09/2020	Competência Março de 2024	
Empregado 000016 JOSE DE RIBAMAR FERREIRA RODRIGUES		Cargo GARI		Lotação CNO 900037458678 - PM URUBURETAM		
PIS 12366025701	Banco	Agência	Conta	Tipo de Conta		
Discriminação das Verbas						
Cod.	Descrição	Referência	Provento	Desconto		
011	Salário-Base	31 dia(s)	1.412,00			
310	INSS	7,5%		105,90		
			Total de Proventos 1.412,00	Total de Descontos 105,90		
			Líquido a Receber 1.306,10			
Salário Contratual 1.412,00	Base de Cálculo do INSS 1.412,00	Base de Cálculo do FGTS 1.412,00	FGTS 112,96	FGTS Contribuição Social	Base de Cálculo do IRRF(S)	

Recibo de Pagamento (Folha de Pagamento)			Data e Assinatura 1/1 José Evandro Teixeira Gomes			
Empreendedor M V E R LOCACAO E CONSTRUCAO EIRELI		Inscrição CNPJ: 19.732.774/0001-35		Admissão 29/09/2020	Competência Março de 2024	
Empregado 000017 JOSE EVANDRO TEIXEIRA GOMES		Cargo GARI		Lotação CNO 900037458678 - PM URUBURETAM		
PIS 13566516340	Banco	Agência	Conta	Tipo de Conta		
Discriminação das Verbas						
Cod.	Descrição	Referência	Provento	Desconto		
011	Salário-Base	31 dia(s)	1.412,00			
310	INSS	7,5%		105,90		
			Total de Proventos 1.412,00	Total de Descontos 105,90		
			Líquido a Receber 1.306,10			
Salário Contratual 1.412,00	Base de Cálculo do INSS 1.412,00	Base de Cálculo do FGTS 1.412,00	FGTS 112,96	FGTS Contribuição Social	Base de Cálculo do IRRF(S)	

Detalhe da Guia Emitida

Empregador: 19.732.774 Nome Empregador: MV R LOCAÇÃO E CONSTRUÇÃO LTDA Otd. Trabalhadores: 12 Origem: Gestão de Guias
 Vencimento da Guia: 19/04/2024 Número da Guia: 0124032500949124-7 Emitida por: 19.732.774/0001-35 - MV R LOCAÇÃO E Data Emissão: 25/03/2024 11:59:15 (Brasília)

Relação de Trabalhadores

Comp. Aquisição	Comp. Referência	Nome Trabalhador	Matrícula	CPF	Categoria	Vencimento	Tipo	Depósito	Base Remuneração Total	Valor FGTS na Guia	Juros	Atualiz. Monetária	Multa	Total
03/2024		BRENA KERCIA DE FREITAS	05752741336101210820220101	057.527.413-36	101	19/04/2024	Mensal		1.412,00	112,96	0,00	0,00	0,00	112,96
03/2024		LUANA ERICA BRANDAO LIMA	07516014388101685920220101	075.160.143-89	101	19/04/2024	Mensal		1.412,00	112,96	0,00	0,00	0,00	112,96
Total do Tomador									2.824,00	225,92	0,00	0,00	0,00	225,92
Total do Estabelecimento									19.732.774/0001-35	2.824,00	225,92	0,00	0,00	225,92
									Total da Guia	1.436,10	0,00	0,00	0,00	1.436,10



Detalhe da Guia Emitida

Empregador: 19.732.774 **Nome Empregador:** MV R LOCACAO E CONSTRUCAO LTDA **Origem:** Gestão de Guias
Vencimento da Guia: 19/04/2024 **Número da Guia:** 0124032500949124-7 **Emitida por:** 19.732.774/0001-35 - MV R LOCACAO E **Data Emissão:** 25/03/2024 11:59:15 (Brasília)

Relação de Trabalhadores

Estabelecimento: 90.003.74586/78		Tomador: Sem Tomador														
Comp. Apreciação	Nome Trabalhador	Matrícula	CPF	Categoria	Vencimento	Tipo Depósito	Base Remuneração Total	Valor FGTS na Guia	Juros	Atualiz. Monetária	Multa	Total				
03/2024	EMANUEL OLIVEIRA DOS SANTOS	00916349300101260620200101	009.163.483-00	101	19/04/2024	Mensal	1.412,00	112,96	0,00	0,00	0,00	112,96				
03/2024	ERNADES TEIXEIRA GOMES	07398976306101260620200101	073.889.763-05	101	19/04/2024	Mensal	1.412,00	112,96	0,00	0,00	0,00	112,96				
03/2024	FRANCISCO FEITOSA FERREIRA	77365133387101260620200101	773.651.353-67	101	19/04/2024	Mensal	1.928,22	154,25	0,00	0,00	0,00	154,25				
03/2024	JOSE DE RIBAMAR FERREIRA RODRIGUES	37768977391101260620200101	377.689.773-91	101	19/04/2024	Mensal	1.412,00	112,96	-0,00	0,00	0,00	112,96				
03/2024	JOSE EVANDRO TEIXEIRA GOMES	08225021355101260620200101	082.250.213-55	101	19/04/2024	Mensal	1.412,00	112,96	0,00	0,00	0,00	112,96				
03/2024	PAULO VINICIUS SOUSA VASCONCELOS	04368734327101260620200101	043.687.343-27	101	19/04/2024	Mensal	1.928,22	154,25	0,00	0,00	0,00	154,25				
Total do Tomador							9.504,44	760,34	0,00	0,00	0,00	760,34				
Total do Estabelecimento							9.504,44	760,34	0,00	0,00	0,00	760,34				
Total da Guia							17.976,44	1.438,16	0,00	0,00	0,00	8,00	1.438,16			



Detalhe da Guia Emitida

Empregador: 19.732.774 Nome Empregador: MV R LOCACAO E CONSTRUCAO LTDA Ctd. Trabalhadores: 12 Origem: Gestão de Guias
 Vencimento da Guia: 19/04/2024 Número da Guia: 0124032500949124-7 Emitida por: 19.732.774/0001-35 - MV R LOCACAO E Data Emissão: 25/03/2024 11:59:15 (Brasília)

Relação de Trabalhadores

Estabelecimento: 90.016.4348770		Tomador: Sem Tomador														
Comp. Apreciação	Nome Trabalhador	Matricula	CPF	Categoria	Vencimento	Tipo Depósito	Base Remuneração Total	Valor FGTS na Guia	Juros	Atualiz. Monetária	Multa	Total				
03/2024	GEAN CARNEIRO DA COSTA	61379463394101051220230101	613.794.633-94	101	19/04/2024	Mensal	1.412,00	112,96	0,00	0,00	0,00	112,96				
03/2024	IZAIAS SANTOS DE SOUSA	02007870311101051220230101	020.076.763-11	101	19/04/2024	Mensal	1.412,00	112,96	0,00	0,00	0,00	112,96				
03/2024	OSIEL MORAES DE SOUSA	78964164300101061220230101	789.641.543-00	101	19/04/2024	Mensal	1.412,00	112,96	0,00	0,00	0,00	112,96				
03/2024	WILLIAN MARREIRO DOS SANTOS	60946809504101051220230101	609.468.093-94	101	19/04/2024	Mensal	1.412,00	112,96	0,00	0,00	0,00	112,96				
				Total do Tomador		Sem Tomador	5.648,00	451,84	0,00	0,00	0,00	451,84				
				Total do Estabelecimento		90.016.4348770	5.648,00	451,84	0,00	0,00	0,00	451,84				
						Total da Guia	17.976,44	1.438,10	0,00	0,00	0,00	1.438,10				



Detalhe da Guia Emitida

Empregador: 18.732.774 Nome Empregador: MV R LOCACAO E CONSTRUCAO LTDA Qtd. Trabalhadores: 12 Origem: Gestão de Guias
Vencimento da Guia: 19/04/2024 Número da Guia: 0124032500949124-7 Emitida por: 19.732.774/0001-35 - MV R LOCACAO E Data Emissão: 25/03/2024 11:59:15 (Brasília)

Relação de Categorias

Table with columns: Comp. Apuração, Categoria, Qtd. Trabalhadores, Base Remuneração Total, FGTS Mensal na Guia, FGTS Rescisão na Guia, Ind. Compensatória na Guia, Juros, Atualiz. Monetária, Multa, Total. Includes sub-totals for Estabelecimento 19.732.774/0001-35.

Table with columns: Comp. Apuração, Categoria, Qtd. Trabalhadores, Base Remuneração Total, FGTS Mensal na Guia, FGTS Rescisão na Guia, Ind. Compensatória na Guia, Juros, Atualiz. Monetária, Multa, Total. Includes sub-totals for Estabelecimento 90.003.7458678.

Table with columns: Comp. Apuração, Categoria, Qtd. Trabalhadores, Base Remuneração Total, FGTS Mensal na Guia, FGTS Rescisão na Guia, Ind. Compensatória na Guia, Juros, Atualiz. Monetária, Multa, Total. Includes sub-totals for Estabelecimento 90.016.4348770.

Main table with columns: Descrição da categoria, Valor, Juros, Atualiz. Monetária, Multa, Total. Lists various categories like 101, 102, 103, 104, 105, 106, 107, 108, 109, 110, 111, 112, 113, 114, 115, 116, 117, 118, 119, 120, 121, 122, 123, 124, 125, 126, 127, 128, 129, 130, 131, 132, 133, 134, 135, 136, 137, 138, 139, 140, 141, 142, 143, 144, 145, 146, 147, 148, 149, 150, 151, 152, 153, 154, 155, 156, 157, 158, 159, 160, 161, 162, 163, 164, 165, 166, 167, 168, 169, 170, 171, 172, 173, 174, 175, 176, 177, 178, 179, 180, 181, 182, 183, 184, 185, 186, 187, 188, 189, 190, 191, 192, 193, 194, 195, 196, 197, 198, 199, 200, 201, 202, 203, 204, 205, 206, 207, 208, 209, 210, 211, 212, 213, 214, 215, 216, 217, 218, 219, 220, 221, 222, 223, 224, 225, 226, 227, 228, 229, 230, 231, 232, 233, 234, 235, 236, 237, 238, 239, 240, 241, 242, 243, 244, 245, 246, 247, 248, 249, 250, 251, 252, 253, 254, 255, 256, 257, 258, 259, 260, 261, 262, 263, 264, 265, 266, 267, 268, 269, 270, 271, 272, 273, 274, 275, 276, 277, 278, 279, 280, 281, 282, 283, 284, 285, 286, 287, 288, 289, 290, 291, 292, 293, 294, 295, 296, 297, 298, 299, 300, 301, 302, 303, 304, 305, 306, 307, 308, 309, 310, 311, 312, 313, 314, 315, 316, 317, 318, 319, 320, 321, 322, 323, 324, 325, 326, 327, 328, 329, 330, 331, 332, 333, 334, 335, 336, 337, 338, 339, 340, 341, 342, 343, 344, 345, 346, 347, 348, 349, 350, 351, 352, 353, 354, 355, 356, 357, 358, 359, 360, 361, 362, 363, 364, 365, 366, 367, 368, 369, 370, 371, 372, 373, 374, 375, 376, 377, 378, 379, 380, 381, 382, 383, 384, 385, 386, 387, 388, 389, 390, 391, 392, 393, 394, 395, 396, 397, 398, 399, 400, 401, 402, 403, 404, 405, 406, 407, 408, 409, 410, 411, 412, 413, 414, 415, 416, 417, 418, 419, 420, 421, 422, 423, 424, 425, 426, 427, 428, 429, 430, 431, 432, 433, 434, 435, 436, 437, 438, 439, 440, 441, 442, 443, 444, 445, 446, 447, 448, 449, 450, 451, 452, 453, 454, 455, 456, 457, 458, 459, 460, 461, 462, 463, 464, 465, 466, 467, 468, 469, 470, 471, 472, 473, 474, 475, 476, 477, 478, 479, 480, 481, 482, 483, 484, 485, 486, 487, 488, 489, 490, 491, 492, 493, 494, 495, 496, 497, 498, 499, 500, 501, 502, 503, 504, 505, 506, 507, 508, 509, 510, 511, 512, 513, 514, 515, 516, 517, 518, 519, 520, 521, 522, 523, 524, 525, 526, 527, 528, 529, 530, 531, 532, 533, 534, 535, 536, 537, 538, 539, 540, 541, 542, 543, 544, 545, 546, 547, 548, 549, 550, 551, 552, 553, 554, 555, 556, 557, 558, 559, 560, 561, 562, 563, 564, 565, 566, 567, 568, 569, 570, 571, 572, 573, 574, 575, 576, 577, 578, 579, 580, 581, 582, 583, 584, 585, 586, 587, 588, 589, 590, 591, 592, 593, 594, 595, 596, 597, 598, 599, 600, 601, 602, 603, 604, 605, 606, 607, 608, 609, 610, 611, 612, 613, 614, 615, 616, 617, 618, 619, 620, 621, 622, 623, 624, 625, 626, 627, 628, 629, 630, 631, 632, 633, 634, 635, 636, 637, 638, 639, 640, 641, 642, 643, 644, 645, 646, 647, 648, 649, 650, 651, 652, 653, 654, 655, 656, 657, 658, 659, 660, 661, 662, 663, 664, 665, 666, 667, 668, 669, 670, 671, 672, 673, 674, 675, 676, 677, 678, 679, 680, 681, 682, 683, 684, 685, 686, 687, 688, 689, 690, 691, 692, 693, 694, 695, 696, 697, 698, 699, 700, 701, 702, 703, 704, 705, 706, 707, 708, 709, 710, 711, 712, 713, 714, 715, 716, 717, 718, 719, 720, 721, 722, 723, 724, 725, 726, 727, 728, 729, 730, 731, 732, 733, 734, 735, 736, 737, 738, 739, 740, 741, 742, 743, 744, 745, 746, 747, 748, 749, 750, 751, 752, 753, 754, 755, 756, 757, 758, 759, 760, 761, 762, 763, 764, 765, 766, 767, 768, 769, 770, 771, 772, 773, 774, 775, 776, 777, 778, 779, 780, 781, 782, 783, 784, 785, 786, 787, 788, 789, 790, 791, 792, 793, 794, 795, 796, 797, 798, 799, 800, 801, 802, 803, 804, 805, 806, 807, 808, 809, 810, 811, 812, 813, 814, 815, 816, 817, 818, 819, 820, 821, 822, 823, 824, 825, 826, 827, 828, 829, 830, 831, 832, 833, 834, 835, 836, 837, 838, 839, 840, 841, 842, 843, 844, 845, 846, 847, 848, 849, 850, 851, 852, 853, 854, 855, 856, 857, 858, 859, 860, 861, 862, 863, 864, 865, 866, 867, 868, 869, 870, 871, 872, 873, 874, 875, 876, 877, 878, 879, 880, 881, 882, 883, 884, 885, 886, 887, 888, 889, 890, 891, 892, 893, 894, 895, 896, 897, 898, 899, 900, 901, 902, 903, 904, 905, 906, 907, 908, 909, 910, 911, 912, 913, 914, 915, 916, 917, 918, 919, 920, 921, 922, 923, 924, 925, 926, 927, 928, 929, 930, 931, 932, 933, 934, 935, 936, 937, 938, 939, 940, 941, 942, 943, 944, 945, 946, 947, 948, 949, 950, 951, 952, 953, 954, 955, 956, 957, 958, 959, 960, 961, 962, 963, 964, 965, 966, 967, 968, 969, 970, 971, 972, 973, 974, 975, 976, 977, 978, 979, 980, 981, 982, 983, 984, 985, 986, 987, 988, 989, 990, 991, 992, 993, 994, 995, 996, 997, 998, 999, 1000.

Todos os valores exibidos estão expressos em reais (R\$).



Detalhe da Guia Emitida

Empregador: 19.732.774 Nome Empregador: MV R LOCACAO E CONSTRUCAO LTDA Qtd. Trabalhadores: 12 Origem: Gestão de Guias
 Vencimento da Guia: 19/04/2024 Número da Guia: 0124032500948124-7 Emitida por: 19.732.774/0001-35 - MV R LOCACAO E Data Emissão: 25/03/2024 11:59:15 (Brasília)

Relação de Estabelecimentos

Comp. Anulação	Estabelecimento	Qtd. Trabalhadores	Base Remuneração Total	FGTS Mensal no Guia	FGTS Rescisório no Guia	Ind. Compensatória no Guia	Juros	Atualiz. Monetária	Multa	Total
03/2024	19.732.774/0001-35	2	2.824,00	226,92	0,00	0,00	0,00	0,00	0,00	226,92
03/2024	90.003.7459678	6	9.504,44	760,34	0,00	0,00	0,00	0,00	0,00	760,34
03/2024	90.016.4348770	4	5.648,00	451,84	0,00	0,00	0,00	0,00	0,00	451,84
Total da Guia			17.976,44	1.439,10	0,00	0,00	0,00	0,00	0,00	1.439,10



Detalhe da Guia Emitida

Empregador: 19.732.774 Nome Empregador: MV R LOCACAO E CONSTRUCAO LTDA Ctd. Trabalhadores: 12 Origem: Gestão de Guias
Vencimento da Guia: 19/04/2024 Número da Guia: 0124032500849124-7 Emitida por: 19.732.774/0001-35 - MV R LOCACAO E Data Emissão: 25/03/2024 11:59:15 (Brasília)

Relação de Tipos de Valor

Comp. Aproxiação	Estabelecimento	19.732.774/0001-35	Ctd. Trabalhadores	2	Base Remuneração Total	2.824,00	FGTS Mensal na Guia	225,92	Rescisório Ind. Compensatório na Guia	0,00	Juros	0,00	Atualiz. Monetária	0,00	Multa	0,00	Total	225,92
03/2024	11 - FGTS mensal	Total do Estabelecimento	19.732.774/0001-35		2.824,00	225,92	0,00	0,00	0,00	0,00	0,00	0,00	0,00	0,00	0,00	0,00	225,92	

Estabelecimento: 90.003.74586/78

Comp. Aproxiação	Estabelecimento	90.003.74586/78	Ctd. Trabalhadores	6	Base Remuneração Total	9.504,44	FGTS Mensal na Guia	760,34	Rescisório Ind. Compensatório na Guia	0,00	Juros	0,00	Atualiz. Monetária	0,00	Multa	0,00	Total	760,34
03/2024	11 - FGTS mensal	Total do Estabelecimento	90.003.74586/78		9.504,44	760,34	0,00	0,00	0,00	0,00	0,00	0,00	0,00	0,00	0,00	0,00	760,34	

Estabelecimento: 90.018.43487/70

Comp. Aproxiação	Estabelecimento	90.018.43487/70	Ctd. Trabalhadores	4	Base Remuneração Total	5.648,00	FGTS Mensal na Guia	451,84	Rescisório Ind. Compensatório na Guia	0,00	Juros	0,00	Atualiz. Monetária	0,00	Multa	0,00	Total	451,84
03/2024	11 - FGTS mensal	Total do Estabelecimento	90.018.43487/70		5.648,00	451,84	0,00	0,00	0,00	0,00	0,00	0,00	0,00	0,00	0,00	0,00	451,84	
		Total da Guia			17.976,44	1.438,10	0,00	0,00	0,00	0,00	0,00	0,00	0,00	0,00	0,00	0,00	1.438,10	



Detalhe da Guia Emitida

Empregador: 19.732.774 **Nome Empregador:** MV R LOCACAO E CONSTRUCAO LTDA **Origem:** Gestão de Guias
Vencimento da Guia: 19/04/2024 **Número da Guia:** 0124032500949124-7 **Emitida por:** 19.732.774/0001-35 - MV R LOCACAO E **Data Emissão:** 25/03/2024 11:59:15 (Brasília)

Relação de Tomadores de Serviço

Tomador: Sem Tomador

Comp. Apreciação	Qtd. Trabalhadores	Base Remuneração Total	FGTS Mensal na Guia	FGTS Rescisório na Guia	Ind. Compensatória na Guia	Juros	Atualiz. Monetária	Multa	Total
03/2024	12	17.976,44	1.438,10	0,00	0,00	0,00	0,00	0,00	1.438,10
	Total da Guia	17.976,44	1.438,10	0,00	0,00	0,00	0,00	0,00	1.438,10

**MINISTÉRIO DA ECONOMIA
SECRETARIA ESPECIAL DA RECEITA FEDERAL DO BRASIL
RELATÓRIO DA DECLARAÇÃO COMPLETA - DCTFWeb**

Nome do Contribuinte	MV & R LOCAÇÃO E CONSTRUÇÃO LTDA	CNPJ	19.732.774/0001-35
Período apuração	03/2024	Número do Recibo	50000217071817
Data/Hora da Transmissão	25/03/2024 14:29:04	Identificação da Apuração de Débitos	24970415724 / eSocial 69439061 / Reinf CP

Dados Iniciais

Classificação Tributária	99-Pessoas Jurídicas em Geral
Número do Recibo da Declaração Retificada	50000217026331
Missão Diplomática ou Repartição Consular	0 - Sem acordo
Ausência de Fatos Geradores	Não

Endereço

Logradouro	DO LIONS	Número	1330
Complemento	-	Bairro/Distrito	MONGUBAS
Município	ACARAU	UF	CE
CEP	62580000	Telefone	8881886674
Correio Eletrônico	MVERLOCACOES@HOTMAIL.COM		

Dados do Representante do Contribuinte e do Responsável pelo Preenchimento

Representante	ROMULO VITORIANO FARIAS	CPF	97440019334
Telefone	32944916		
Correio Eletrônico	-		
Responsável pelo Preenchimento	-		
CPF	-	CRC	-
UF	-	Telefone	-
Correio Eletrônico	-		

Débito Apurado e Crédito Vinculado

Código da Receita	1082-01	Descrição	CP SEGURADOS - EMPREGADOS/AVULSO
Período Apuração Débito	03/2024		
Débito Apurado	1.383,70		
Créditos	Compensação: 1.301,66		
Deduções	Salário Família: 62,04		
Saldo a Pagar	0,00		
Compensações			
Número do Processo	21876.31759.250324.1.3.16-7297	Tipo	DComp
		Valor	1.301,66

Débito Apurado e Crédito Vinculado

Código da Receita	1646-01	Descrição	CP PATRONAL - GILRAT AJUSTADO
CNO	90.003.74586/78	CNPJ Prestador Serviço	
Período Apuração Débito	03/2024		
Débito Apurado	142,56		
Créditos	Compensação: 142,56		
Saldo a Pagar	0,00		
Compensações			
Número do Processo	21876.31759.250324.1.3.16-7297	Tipo	DComp
		Valor	142,56

Débito Apurado e Crédito Vinculado

Código da Receita	1138-01	Descrição	CP PATRONAL - EMPREGADOS/AVULSOS	
CNO	90.003.74586/78	CNPJ Prestador		
Período Apuração Débito	03/2024			
Débito Apurado	1.900,88			
Créditos	Compensação: 1.900,88			
Saldo a Pagar	0,00			
Compensações				
Número do Processo	21876.31759.250324.1.3.16-7297	Tipo	DComp	Valor 1.900,88

Débito Apurado e Crédito Vinculado

Código da Receita	1646-01	Descrição	CP PATRONAL - GILRAT AJUSTADO	
CNO	90.016.43487/70	CNPJ Prestador		
Período Apuração Débito	03/2024			
Débito Apurado	84,72			
Créditos	Compensação: 84,72			
Saldo a Pagar	0,00			
Compensações				
Número do Processo	21876.31759.250324.1.3.16-7297	Tipo	DComp	Valor 84,72

Débito Apurado e Crédito Vinculado

Código da Receita	1138-01	Descrição	CP PATRONAL - EMPREGADOS/AVULSOS	
CNO	90.016.43487/70	CNPJ Prestador		
Período Apuração Débito	03/2024			
Débito Apurado	1.129,60			
Créditos	Compensação: 1.129,60			
Saldo a Pagar	0,00			
Compensações				
Número do Processo	21876.31759.250324.1.3.16-7297	Tipo	DComp	Valor 1.129,60

Débito Apurado e Crédito Vinculado

Código da Receita	1646-01	Descrição	CP PATRONAL - GILRAT AJUSTADO	
Período Apuração Débito	03/2024			
Débito Apurado	42,36			
Créditos	Compensação: 42,36			
Saldo a Pagar	0,00			
Compensações				
Número do Processo	21876.31759.250324.1.3.16-7297	Tipo	DComp	Valor 42,36

Débito Apurado e Crédito Vinculado

Código da Receita	1138-01	Descrição	CP PATRONAL - EMPREGADOS/AVULSOS	
Período Apuração Débito	03/2024			
Débito Apurado	564,80			
Créditos	Compensação: 564,80			
Saldo a Pagar	0,00			
Compensações				
Número do Processo	21876.31759.250324.1.3.16-7297	Tipo	DComp	Valor 564,80

MINISTÉRIO DA ECONOMIA
SECRETARIA ESPECIAL DA RECEITA FEDERAL DO BRASIL
Recibo de Entrega da Declaração de Débitos e Créditos Tributários Federais Previdenciários - DCTFWeb

CNPJ/CPF	19.732.774/0001-35
Nome	MV & R LOCACAO E CONSTRUCAO LTDA
Período de apuração	03/2024
Declaração Retificadora	Sim
Identificação da apuração de débitos	24970415724 / eSocial 69439061 / Reinf CP

Totalização dos tributos apurados no período

Tributos	Débitos Apurados	Saldo a Pagar
Contribuição Previdenciária Segurados	R\$ 1.363,70	R\$ 0,00
Contribuição Previdenciária Patronal	R\$ 3.864,92	R\$ 0,00
Contribuição para Outras Entidades e Fundos	R\$ 0,00	R\$ 0,00
IRRF	R\$ 0,00	R\$ 0,00
COFINS	R\$ 0,00	R\$ 0,00
PIS	R\$ 0,00	R\$ 0,00
CSRF	R\$ 0,00	R\$ 0,00
COSIRF	R\$ 0,00	R\$ 0,00
TOTAL	R\$ 5.228,62	R\$ 0,00

O presente Recibo de Entrega da DCTFWeb contém a transcrição da Ficha Resumo da referida declaração, que constitui confissão de dívida, de forma irrevogável, dos tributos declarados. Fica o declarante ciente de que os tributos declarados na DCTFWeb e não pagos serão enviados para inscrição em Dívida Ativa da União, conforme o disposto no parágrafo 2º do artigo 5º do Decreto-Lei nº 2.124, de 13 de junho de 1984, combinado com a Portaria MF nº 118, de 28 de junho de 1984, estando o declarante sujeito ainda a:

- 1) Sobre os tributos não pagos ou não recolhidos nos prazos legais incidirão multa e juros de mora, nos termos do art. 61 da Lei nº 9.430, de 27 de dezembro de 1996, combinado com o art. 35 da Lei nº 8.212, de 24 de julho de 1991;
- 2) inclusão no Cadastro Informativo de Créditos não Quitados do Setor Público Federal (CADIN), impedindo operações de crédito com recursos públicos, a concessão de incentivos fiscais e financeiros e a celebração de convênios e similares que envolvam desembolso de recursos públicos e respectivos aditamentos (Lei nº 10.522, de 19 de julho de 2002);
- 3) encaminhamento ao Ministério Público Federal de Representação Fiscal para Fins Penais nos casos que, em tese, tenha ocorrido crime contra a ordem tributária ou contra a previdência social, por deixar de recolher, no prazo legal, valor de tributo ou de contribuição social, descontado ou cobrado, na qualidade de sujeito passivo de obrigação e que deveria recolher aos cofres públicos (Lei nº 8.137, de 27 de dezembro de 1990 e Código Penal).

No caso de falta de apresentação ou de apresentação de declaração com incorreções ou omissões, o contribuinte ficará sujeito às multas previstas no artigo 32-A da Lei nº 8.212, de 1991, e no art. 7º da Lei nº 10.426, de 24 de abril de 2002.

Não surtirão efeitos as retificações de informações prestadas na DCTFWeb que pretendam excluir ou reduzir débitos:

- enviados para inscrição em Dívida Ativa da União, sejam eles saldos a pagar ou valores apurados em procedimento de auditoria interna;
- incluídos em parcelamento deferido;
- que tenham sido objeto de declaração de compensação não passível de retificação ou cancelamento.

Não surtirão efeitos as retificações de débitos de tributos em relação aos quais o sujeito passivo tenha sido objeto de procedimento fiscal e/ou nos casos em que a apresentação da declaração ocorra após o prazo decadencial.

Dados do Representante da Pessoa Jurídica

Nome	ROMULO VITORIANO FARIAS
CPF	974.400.193-34
Telefone	3294-4916

Recibo de Entrega da DCTFWeb

DCTFWeb recebida via Internet pelo Agente Receptor SERPRO em	25/03/2024 14:29:04
Nº do recibo de entrega	0000050000217071817
Esta DCTFWeb foi assinada com o certificado digital de NI:	19.732.774/0001-35

MINISTÉRIO DA ECONOMIA
SECRETARIA ESPECIAL DA RECEITA FEDERAL DO BRASIL
RELATÓRIO RESUMO DE CRÉDITOS - DCTFWeb

Nome do Contribuinte	MV E R LOCAÇÃO E CONSTRUÇÃO LTDA	CNPJ	19.732.774/0001-35
Período de Apuração	03/2024	Número do Recibo	0000050000217071817
Data/Hora da Transmissão	25/03/2024 14:29:04	Identificação da Apuração de Débitos	24970415724 / eSocial 69439061 / Reinf CP

Descrição	Valor Informado/Importado	Valor Vinculado a Débito	Saldo disponível
Salário Família	62,04	62,04	0,00
Compensação	5.166,58	5.166,58	0,00

MINISTÉRIO DA ECONOMIA
SECRETARIA ESPECIAL DA RECEITA FEDERAL DO BRASIL
RELATÓRIO RESUMO DE DÉBITOS - DCTFWeb

Nome do Contribuinte	MV E R LOCAÇÃO E CONSTRUÇÃO LTDA	CNPJ	19.732.774/0001-35
Período de Apuração	03/2024	Número do Recibo	0000050000217071817
Data/Hora da Transmissão	25/03/2024 14:29:04	Identificação da Apuração de Débitos	24970415724 / eSocial 69439061 / Reinf CP

Grupo: CONTRIBUIÇÃO PREVIDENCIÁRIA SEGURADOS					
Código	Descrição	PA Débito	Valor Original	Créditos Vinculados	Saldo Devedor
1082-01	CP SEGURADOS - EMPREGADOS/AVULSO	03/2024	1.363,70	1.363,70	0,00

Grupo: CONTRIBUIÇÃO PREVIDENCIÁRIA PATRONAL					
Código	Descrição	PA Débito	Valor Original	Créditos Vinculados	Saldo Devedor
1138-01	CP PATRONAL - EMPREGADOS/AVULSOS	03/2024	564,80	564,80	0,00
1646-01	CP PATRONAL - GILRAT AJUSTADO	03/2024	42,36	42,36	0,00

Obra: 90.003.74586/78					
Grupo: CONTRIBUIÇÃO PREVIDENCIÁRIA PATRONAL					
Código	Descrição	PA Débito	Valor Original	Créditos Vinculados	Saldo Devedor
1138-01	CP PATRONAL - EMPREGADOS/AVULSOS	03/2024	1.900,88	1.900,88	0,00
1646-01	CP PATRONAL - GILRAT AJUSTADO	03/2024	142,56	142,56	0,00

Obra: 90.016.43487/70					
Grupo: CONTRIBUIÇÃO PREVIDENCIÁRIA PATRONAL					
Código	Descrição	PA Débito	Valor Original	Créditos Vinculados	Saldo Devedor
1138-01	CP PATRONAL - EMPREGADOS/AVULSOS	03/2024	1.129,60	1.129,60	0,00
1646-01	CP PATRONAL - GILRAT AJUSTADO	03/2024	84,72	84,72	0,00

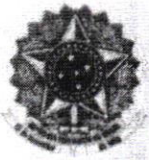

CNPJ 19.732.774/0001-35

21876.31759.250324.1.3.16-7297

DADOS INICIAIS

Nome Empresarial	MV & R LOCAÇÃO E CONSTRUÇÃO LTDA
Data de Criação	25/03/2024
Data de Transmissão	25/03/2024
Tipo de Documento	Declaração de Compensação
Tipo de Crédito	Contribuição Previdenciária Indevida ou a Maior
PER/DCOMP Retificador	Não
Crédito Oriundo de Ação Judicial	Não
Qualificação do Contribuinte	Outra Qualificação
Pessoa Jurídica Extinta por Liquidação Voluntária	Não

Não é permitido indicar crédito que tiver por fundamento a alegação de inconstitucionalidade de lei, exceto nos casos em que a lei:

- 1) Tenha sido declarada inconstitucional pelo Supremo Tribunal Federal em ação direta de inconstitucionalidade ou em ação declaratória de constitucionalidade;
- 2) Tenha tido sua execução suspensa pelo Senado Federal;
- 3) Tenha sido julgada inconstitucional em sentença judicial transitada em julgado a favor do contribuinte; ou
- 4) Seja objeto de súmula vinculante aprovada pelo Supremo Tribunal Federal nos termos do art. 103-A da Constituição Federal.

O crédito que você deseja identificar tem por fundamento a alegação de inconstitucionalidade de lei que não esteja contemplada nas exceções acima apontadas?

Não



Receita Federal do Brasil

PEDIDO DE RESTITUIÇÃO, RESSARCIMENTO OU REEMBOLSO E DECLARAÇÃO DE COMPENSAÇÃO

PERDCOMP 8.2

CNPJ 19.732.774/0001-35

21876.31759.250324.1.3.16-7297

DADOS DO RESPONSÁVEL DA PESSOA JURÍDICA

Dados do Responsável da Pessoa Jurídica perante a RFB

Nome ROMULO VITORIANO FARIAS
CPF 974.400.193-34

Dados do Responsável pelo Preenchimento

Nome ANTONIO RODRIGUES BARBOSA
CPF 223.988.723-00



PEDIDO DE RESTITUIÇÃO, RESSARCIMENTO OU REEMBOLSO E DECLARAÇÃO DE COMPENSAÇÃO

PERDCOMP 8.2

CNPJ 19.732.774/0001-35

21876.31759.250324.1.3.16-7297

CONTRIBUIÇÃO PREVIDENCIÁRIA INDEVIDA OU A MAIOR

Informado em Processo Administrativo Anterior	Não
Informado em Outro PER/DCOMP	Sim
Nº do PER/DCOMP Inicial	21650.35748.060324.1.3.16-2036
Crédito de Sucedida	Não
CNPJ do Detentor do Crédito	19.732.774/0001-35
Competência	Agosto/2020
Recolhimento Efetuado em Matrícula CEI	Não
Selic Acumulada	31,63%
Valor Disponível para Restituição Apurado no Documento Inicial	40.711,30
Valor Original do Crédito Utilizado em Compensações em GFIP	0,00
Valor Original do Crédito Disponível	40.711,30
Crédito Original na Data da Entrega	8.923,16
Crédito Atualizado	11.745,56
Total dos Débitos deste Documento	5.166,58
Total do Crédito Original utilizado neste Documento	3.925,08



PEDIDO DE RESTITUIÇÃO, RESSARCIMENTO OU REEMBOLSO E DECLARAÇÃO DE COMPENSAÇÃO PERDCOMP 8.2

CNPJ 19.732.774/0001-35

21876.31759.250324.1.3.16-7297

001. Débito CP Patronal

CNPJ do Detentor do Débito	19.732.774/0001-35
Débito de Sucédida	Não
Grupo de Tributo	CP Patronal
Código da Receita/Denominação	1138-01 - CP PATRONAL - EMPREGADOS/AVULSOS
Débito Controlado em Processo	Não
Período de Apuração	Março de 2024
Periodicidade	Mensal
Data de Vencimento do Tributo/Quota	19/04/2024
Número do Recibo de Transmissão DCTFWeb	050000217026331
Data de Transmissão DCTFWeb	25/03/2024
Categoria DCTFWeb	Geral
CNO da Obra DCTFWeb	90.003.74586/78
Indicativo de organismo estrangeiro DCTFWeb	Não
Periodicidade DCTFWeb	Mensal
Período Apuração DCTFWeb	03/2024
Principal	1.900,88
Multa	0,00
Juros	0,00
Total	1.900,88

002. Débito CP Patronal

CNPJ do Detentor do Débito	19.732.774/0001-35
Débito de Sucédida	Não
Grupo de Tributo	CP Patronal
Código da Receita/Denominação	1138-01 - CP PATRONAL - EMPREGADOS/AVULSOS
Débito Controlado em Processo	Não
Período de Apuração	Março de 2024
Periodicidade	Mensal
Data de Vencimento do Tributo/Quota	19/04/2024



Receita Federal do Brasil

PEDIDO DE RESTITUIÇÃO, RESSARCIMENTO OU REEMBOLSO E DECLARAÇÃO DE COMPENSAÇÃO

PERDCOMP 8.2

CNPJ 19.732.774/0001-35		21876.31759.250324.1.3.16-7297
Número do Recibo de Transmissão DCTFWeb	050000217026331	
Data de Transmissão DCTFWeb	25/03/2024	
Categoria DCTFWeb	Geral	
CNO da Obra DCTFWeb	90.016.43487/70	
Indicativo de organismo estrangeiro DCTFWeb	Não	
Periodicidade DCTFWeb	Mensal	
Período Apuração DCTFWeb	03/2024	
Principal		1.129,60
Multa		0,00
Juros		0,00
Total		1.129,60

003. Débito CP Patronal

CNPJ do Detentor do Débito	19.732.774/0001-35	
Débito de Sucédida	Não	
Grupo de Tributo	CP Patronal	
Código da Receita/Denominação	1138-01 - CP PATRONAL - EMPREGADOS/AVULSOS	
Débito Controlário em Processo	Não	
Período de Apuração	Março de 2024	
Periodicidade	Mensal	
Data de Vencimento do Tributo/Quota	19/04/2024	
Número do Recibo de Transmissão DCTFWeb	050000217026331	
Data de Transmissão DCTFWeb	25/03/2024	
Categoria DCTFWeb	Geral	
Indicativo de organismo estrangeiro DCTFWeb	Não	
Periodicidade DCTFWeb	Mensal	
Período Apuração DCTFWeb	03/2024	
Principal		564,80
Multa		0,00
Juros		0,00
Total		564,80



PEDIDO DE RESTITUIÇÃO, RESSARCIMENTO OU REEMBOLSO E DECLARAÇÃO DE COMPENSAÇÃO

PERDCOMP 8.2

CNPJ 19.732.774/0001-35

21876.31759.250324.1.3.16-7297

004. Débito CP Patronal

CNPJ do Detentor do Débito	19.732.774/0001-35
Débito de Sucédida	Não
Grupo de Tributo	CP Patronal
Código da Receita/Denominação	1646-01 - CP PATRONAL - GILRAT AJUSTADO
Débito Controlado em Processo	Não
Período de Apuração	Março de 2024
Periodicidade	Mensal
Data de Vencimento do Tributo/Quota	19/04/2024
Número do Recibo de Transmissão DCTFWeb	050000217026331
Data de Transmissão DCTFWeb	25/03/2024
Categoria DCTFWeb	Geral
CNO da Obra DCTFWeb	90.003.74586/78
Indicativo de organismo estrangeiro DCTFWeb	Não
Periodicidade DCTFWeb	Mensal
Período Apuração DCTFWeb	03/2024
Principal	142,56
Multa	0,00
Juros	0,00
Total	142,56

005. Débito CP Patronal

CNPJ do Detentor do Débito	19.732.774/0001-35
Débito de Sucédida	Não
Grupo de Tributo	CP Patronal
Código da Receita/Denominação	1646-01 - CP PATRONAL - GILRAT AJUSTADO
Débito Controlado em Processo	Não
Período de Apuração	Março de 2024
Periodicidade	Mensal
Data de Vencimento do Tributo/Quota	19/04/2024



Receita Federal do Brasil

PEDIDO DE RESTITUIÇÃO, RESSARCIMENTO OU REEMBOLSO E DECLARAÇÃO DE COMPENSAÇÃO

PERDCOMP 8.2

CNPJ 19.732.774/0001-35

21876.31759.250324.1.3.16-7297

Número do Recibo de Transmissão DCTFWeb	050000217026331	
Data de Transmissão DCTFWeb	25/03/2024	
Categoria DCTFWeb	Geral	
CNO da Obra DCTFWeb	90.016.43487/70	
Indicativo de organismo estrangeiro DCTFWeb	Não	
Periodicidade DCTFWeb	Mensal	
Período Apuração DCTFWeb	03/2024	
Principal		84,72
Multa		0,00
Juros		0,00
Total		84,72

006. Débito CP Patronal

CNPJ do Detentor do Débito	19.732.774/0001-35	
Débito de Sucedida	Não	
Grupo de Tributo	CP Patronal	
Código da Receita/Denominação	1646-01 - CP PATRONAL - GILRAT AJUSTADO	
Débito Controlado em Processo	Não	
Período de Apuração	Março de 2024	
Periodicidade	Mensal	
Data de Vencimento do Tributo/Quota	19/04/2024	
Número do Recibo de Transmissão DCTFWeb	050000217026331	
Data de Transmissão DCTFWeb	25/03/2024	
Categoria DCTFWeb	Geral	
Indicativo de organismo estrangeiro DCTFWeb	Não	
Periodicidade DCTFWeb	Mensal	
Período Apuração DCTFWeb	03/2024	
Principal		42,36
Multa		0,00
Juros		0,00
Total		42,36



Receita Federal do Brasil

PEDIDO DE RESTITUIÇÃO, RESSARCIMENTO OU REEMBOLSO E DECLARAÇÃO DE COMPENSAÇÃO

PERDCOMP 8.2

CNPJ 19.732.774/0001-35

21876.31759.250324.1.3.16-7297

007. Débito CP Segurados

CNPJ do Detentor do Débito	19.732.774/0001-35
Débito de Sucédida	Não
Grupo de Tributo	CP Segurados
Código da Receita/Denominação	1082-01 - CP SEGURADOS - EMPREGADOS/AVULSOS
Débito Controlado em Processo	Não
Período de Apuração	Março de 2024
Periodicidade	Mensal
Data de Vencimento do Tributo/Quota	19/04/2024
Número do Recibo de Transmissão DCTFWeb	050000217026331
Data de Transmissão DCTFWeb	25/03/2024
Categoria DCTFWeb	Geral
Indicativo de organismo estrangeiro DCTFWeb	Não
Periodicidade DCTFWeb	Mensal
Período Apuração DCTFWeb	03/2024
Principal	1.301,66
Multa	0,00
Juros	0,00
Total	1.301,66
TOTAL	5.166,58

PER/DCOMP WEB

DADOS DO DECLARANTE

CNPJ: 19.732.774/0001-35

Nome Empresarial: MV & R LOCAÇÃO E CONSTRUÇÃO LTDA

DADOS DA DECLARAÇÃO DE COMPENSAÇÃO

Tipo de Documento: Original

Data de Transmissão: 25/03/2024

Número de Controle: 21.87.63.17.59

Número da Declaração: 21876.31759.250324.1.3.16-7297

DADOS DO CRÉDITO

Tipo de Crédito: Contribuição Previdenciária Indevida ou a Maior

Oriundo de Ação Judicial: Não

Número do PER/DCOMP com Demonstrativo do Crédito: 21650.35748.050324.1.3.16-2036

Crédito de Sucidida: Não

Competência: 08/2020

Recolhimento Efetuado em Matrícula CEI (PJ): Não

Valor Utilizado nesta Declaração de Compensação: 3.925,08

DADOS DOS DÉBITOS COMPENSADOS **

	VALOR
CP PATRONAL	3.864,92
CP SEGURADOS	1.301,66

* inclusive multa de mora e juros, quando informados.

Fica o contribuinte cientificado de que a Declaração de Compensação apresentada à Secretaria da Receita Federal do Brasil constitui confissão de dívida e instrumento hábil e suficiente para a exigência dos débitos indevidamente compensados, nos termos do §6º do art. 74 da Lei nº 9.430, de 1996.

DADOS DO REPRESENTANTE DA PESSOA JURÍDICA

Nome: ROMULO VITORIANO FARIAS

CPF: 974.400.193-34

Telefone:

Celular:

Correio Eletrônico:

Versão: 8.20

Documento recebido via
Internet pelo Agente
Receptor SERPRO
em 25/03/2024 às 14:27:32
2804679022

21.87.63.17.59

O contribuinte pode acompanhar o processamento deste PER/DCOMP no e-CAC, no site da Receita Federal, no endereço receita.economia.gov.br, na opção Restituição e Compensação, Item Consulta Processamento PER/DCOMP.



G3310312152547581
03/05/2024 12:19:01

Transferência entre contas diversas

Debitado

Nome	CAM MUN DE PARAIPABA
Agência	4160-2
Conta corrente	5394-5

Creditado

Nome	MV R L CONSTRUCAO EIRELI
Agência	1010-3
Conta corrente	31586-9
Valor	106.268,82
Destinação	0
Data	Nesta data

Assinada por	JG475450GILMARA RODRIGUES DOS SANTOS	03/05/2024 12:02:14
	JG475451RENAN BARROSO CAVALCANTE	03/05/2024 12:19:01

Transação efetuada com sucesso.

Transação efetuada com sucesso por: JG475451 RENAN BARROSO CAVALCANTE.