

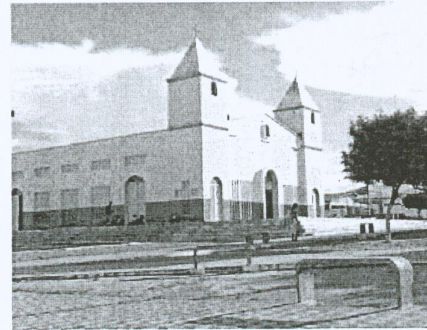

**GOVERNO DO
ESTADO DO CEARÁ**

*Secretaria do Turismo - SETUR / CE
Prefeitura Municipal de Paraipaba*



PLANO DIRETOR PARTICIPATIVO - PDP

PARAIPABA

PRODETUR II / NE

PRODUTO 06

**ARCABOUÇO JURÍDICO PARA
IMPLEMENTAÇÃO DO PDP**

**TOMO II - LEI DE ORGANIZAÇÃO
TERRITORIAL**

(Versão Consolidada)

URBICON CONSULTORES S/S

Fortaleza - Fevereiro / 2009

PLANO DIRETOR PARTICIPATIVO DO MUNICÍPIO DE PARAIPABA

PRODUTO 06

ARCABOUÇO JURÍDICO PARA IMPLEMENTAÇÃO DO PDP

TOMO II - LEI DE ORGANIZAÇÃO TERRITORIAL

- PROJETO DE LEI -

(Versão Consolidada)

FEVEREIRO DE 2009

ELABORAÇÃO

URBI CONSULTORES S/S

EQUIPE TÉCNICA DO PROJETO

AIRTON I. MONTENEGRO, JR. - Arquiteto e Urbanista / Coordenação Técnica
FRANCISCO EDUARDO ARAUJO SOARES - Arquiteto e Urbanista / Coordenação Geral
CÍNTIA FONSECA LOPES - Assistente Social
DANIEL PAGLIUCA - Advogado
EDER GIL TEIXEIRA PINHEIRO - Arquiteto e Urbanista (Consultor Técnico Ambiental)
JOÃO FERNANDES VIEIRA NETO - Engenheiro Civil
TATIANA TEÓFILO SCIPIÃO ARAÚJO - Economista

PARTICIPAÇÃO NO RELATÓRIO / PRODUTO

AIRTON I. MONTENEGRO, JR. - Arquiteto e Urbanista
FRANCISCO EDUARDO ARAUJO SOARES - Arquiteto e Urbanista
MARIANA MONTEIRO XAVIER DE LIMA - Arquiteta e Urbanista
JULIANA RÉGO FRANCO - Advogada

EQUIPE TÉCNICA DE APOIO DA PREFEITURA DE PARAÍPABA

CLAUDEMIR SILVA RODRIGUES - Economista
ALUÍZIO COSTA MAIA - Engenheiro Agrônomo
ANTÔNIO RICARDO RODRIGUES - Arquiteto e Urbanista

EQUIPE DE APOIO TÉCNICO

ANA PAULA ALENCAR MARTINS - Estagiária de Arquitetura e Urbanismo
ARMANDO GONÇALVES SILVEIRA - Arquiteto e Urbanista
JARDETE SILVEIRA DA SILVA - Digitadora
OLÍVIA TELES LINHARES - Arquiteta e Urbanista
RHOCELLY ALENCAR MOTA - Digitadora
SIMONE LOPES SOARES - Arquiteta e Urbanista
THIAGO MOURA DA SILVA - Desenhista (AutoCad / CorelDraw)

EQUIPE DE APOIO ADMINISTRATIVO

AILA MARIA ALMEIDA OLIVEIRA - Secretária
ALESSANDRA KARINA BARACHO LOPES - Secretária
CÍCERO VIEIRA NOBRE - Auxiliar de Escritório

inviolável, que deverá ser oficializado pela Prefeitura Municipal mediante projeto de Lei a ser enviado à Câmara Municipal.

Art. 6º - Fazem parte integrante desta lei os seguintes anexos:

ANEXO I - Planta Oficial de Organização Territorial – Área 1 – Município de Paraipaba

ANEXO II – Planta Oficial de Organização Territorial – Área 2 – Sede Municipal de Paraipaba

ANEXO III - Planta Oficial de Organização Territorial – Área 3 – Distrito de Boa Vista

ANEXO IV - Planta Oficial de Organização Territorial – Área 4 – Distrito de Camboas

ANEXO V - Planta Oficial de Organização Territorial – Área 5 – Distrito de Lagoinha

Art. 7º - As denominações e a delimitação dos perímetros, contidas nesta Lei, só poderão ser alterados pela Câmara Municipal, mediante lei ordinária. .

Art. 8º - Esta Lei entrará em vigor na data de sua publicação, revogadas disposições em contrário.

PAÇO DA PREFEITURA MUNICIPAL, aos 11 de Maio de 2009.

Joana D'arc Batista Carvalho

PREFEITA MUNICIPAL DE PARAIPABA

ANEXOS

OCEANO ATLÂNTICO



P/ SÃO GONÇALO
CE-085

11 15

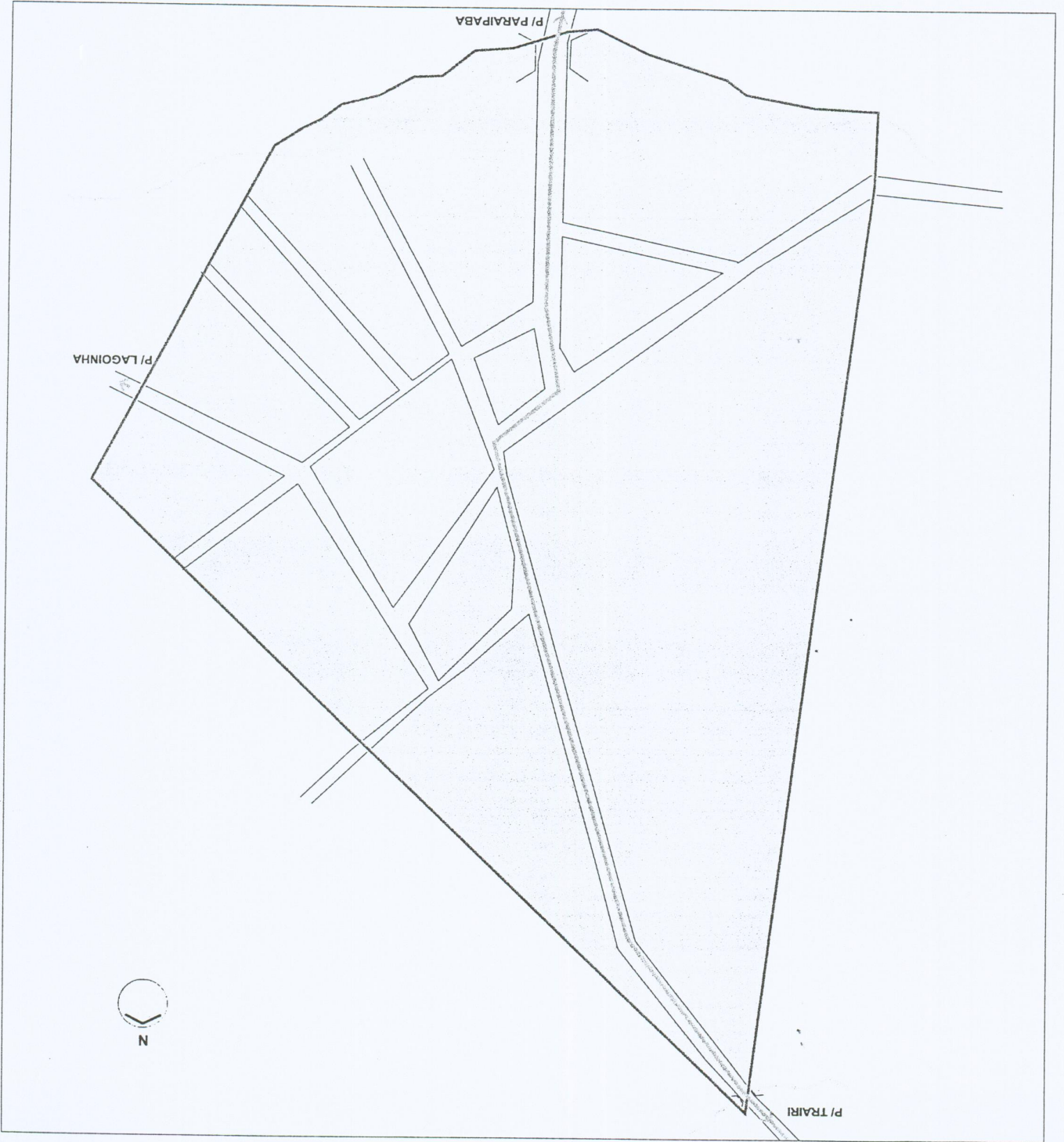

ESCALA: 1/25.000

LEGENDA

- Perímetro Urbano
- Eixo de Passagem
- Area Urbana
- Area Rural
- Hidrografia

ANEXO III - LEI DE ORGANIZAÇÃO TERRITORIAL

PLANTA OFICIAL DE ORGANIZAÇÃO TERRITORIAL - AREA 3 - DISTRITO DE BOA VISTA

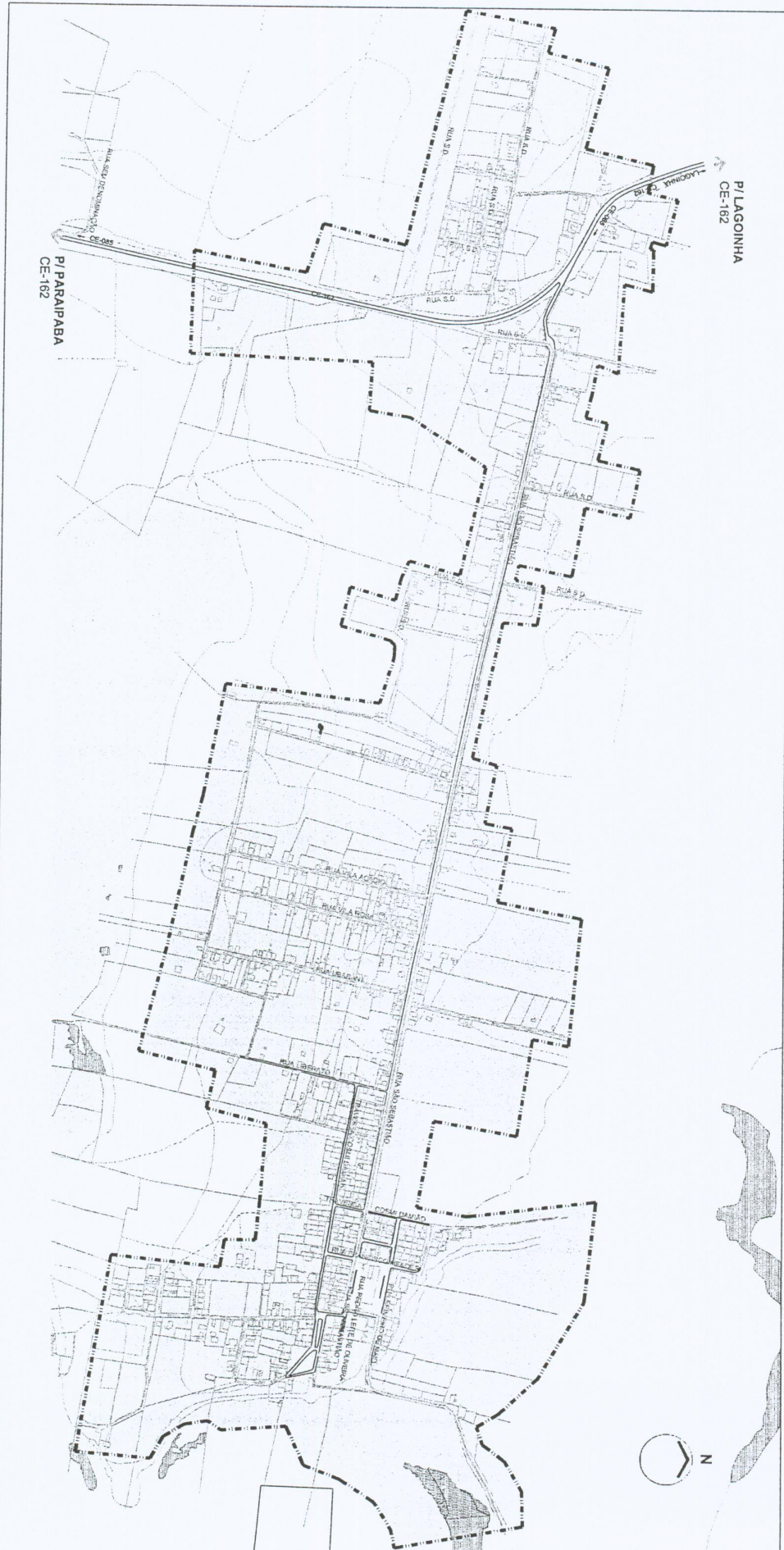

LEGENDA

- Eixo de Passagem Principal
- Via Não Pavimentada
- Via Pavimentada
- Perímetro Urbano Proposto
- Alagado
- Lagoa Perene
- Rio
- Curva Mestre
- Caminho / Trilha
- Edificação
- Tanque
- Área Urbana
- Área Rural

ESCALA: 1/10.500

Observação: Base Cartográfica do Município de Paraipaba fornecida pelo IPECE em Junho de 2008.

ANEXO IV - LEI DE ORGANIZAÇÃO TERRITORIAL
 PLANTA OFICIAL DE ORGANIZAÇÃO TERRITORIAL - ÁREA 4 - DISTRITO DE CAMBOAS

OCEANO ATLANTICO



P/DISTRITO-SEDE
PARAPABA

AVENIDA ANTONIO CORDEIRO FILHO

RUA MILTON BARROSO GOMES
RUA S.D.
RUA PEREIRA DE AZEVEDO

AVENIDA BEIRA MAR

RUA PROJETADA 24

RUA S.D.
RUA MILTON BARROSO GOMES

RUA ANTONIO DARLINO

AVENIDA FCO. HENRIQUE DE AZEVEDO

RUA JOSEFA CORDEIRO

RUA ISAO PADREIRO

RUA CHICO CORDEIRO

RUA PROJETADA 24

RUA JOSEFA CORDEIRO

RUA CAMPO VERDE

RUA S.D.

AVENIDA ANTONIO CORDEIRO FILHO

AVENIDA FCO. HENRIQUE DE AZEVEDO

TRAVESSA CISHNA DE AZEVEDO

RUA S.D.

RUA S.D.

RUA S.D.

RUA S.D.

RUA S.D.

RUA S.D.

RUA S.D.

RUA S.D.

RUA S.D.

RUA S.D.

RUA S.D.

RUA FRANCISCO VIANA ROSA

RUA SANTA LUZIA

TRAVESSA SANTA LUZIA

RUA PETRONILHA BARROSO

AVENIDA FCO. HENRIQUE DE AZEVEDO

RUA S.D.

RUA S.D.

TRAVESSA FRANCISCO DE OLIVEIRA HENRIQUE

